

様式第2号（第4条関係）

空き家バンク物件登録カード

物件登録番号	第 7 9 号		賃貸又は売却の別	<input checked="" type="checkbox"/> 賃貸 <input type="checkbox"/> 売却		
物件所在地	甲斐市玉川					
物件の概要	面積		構造	建築年	(平成9)年建築(築28年) ※R7.6月登録時点	
	土地	234 m ²	<input checked="" type="checkbox"/> 木造 <input type="checkbox"/> 軽量鉄骨造 <input type="checkbox"/> 鉄筋コンクリート <input type="checkbox"/> その他()	補修の要否		
	建物	1階		73.7 m ² 22.29坪	<input checked="" type="checkbox"/> 不要 <input type="checkbox"/> 多少必要 <input type="checkbox"/> 大幅に必要 <input type="checkbox"/> 現在補修中	補修の費用負担
		2階		m ² 坪		
	間取り	1階	<input checked="" type="checkbox"/> 居間(14)畳 <input checked="" type="checkbox"/> 台所 <input checked="" type="checkbox"/> 風呂 <input checked="" type="checkbox"/> トイレ <input checked="" type="checkbox"/> 洋間(8)畳(10)畳 <input checked="" type="checkbox"/> その他(クローゼット:2.5畳)			
	2階	<input type="checkbox"/> 居間()畳 <input type="checkbox"/> 台所 <input type="checkbox"/> 風呂 <input type="checkbox"/> トイレ <input type="checkbox"/> その他() <input type="checkbox"/> 洋間()畳()畳()畳 <input type="checkbox"/> 和室()畳()畳()畳				
希望価格	<input checked="" type="checkbox"/> 賃貸(80,000~85,000)円程度/月額 <input type="checkbox"/> 売却()円程度					
利用状況	<input checked="" type="checkbox"/> 放置(1)年 <input type="checkbox"/> 別荘 <input type="checkbox"/> その他()					
主要施設等への距離	<input checked="" type="checkbox"/> (竜王)駅	4.1 km	設備状況	電気	<input checked="" type="checkbox"/> 引き込み済み <input type="checkbox"/> その他()	
	<input checked="" type="checkbox"/> (玉川入口小作前)バス停	0.3 km		ガス	<input checked="" type="checkbox"/> プロパンガス <input type="checkbox"/> その他()	
	<input checked="" type="checkbox"/> 甲斐市役所	3.7 km		風呂	<input checked="" type="checkbox"/> ガス <input type="checkbox"/> 灯油 <input type="checkbox"/> 電気 <input type="checkbox"/> その他()	
	<input checked="" type="checkbox"/> 病院・医院	0.8 km		水道	<input checked="" type="checkbox"/> 上水道 <input type="checkbox"/> 簡易水道 <input type="checkbox"/> その他()	
	<input checked="" type="checkbox"/> 消防署	1.1 km		下水道	<input checked="" type="checkbox"/> 下水道 <input type="checkbox"/> 浄化槽 <input type="checkbox"/> その他()	
	<input checked="" type="checkbox"/> 警察署・交番	2.9 km		トイレ	<input checked="" type="checkbox"/> 水洗 <input type="checkbox"/> 汲取り / <input type="checkbox"/> 和 <input type="checkbox"/> 洋	
	<input checked="" type="checkbox"/> (玉川)保育園	0.3 km		駐車	<input checked="" type="checkbox"/> 有(2)台、内車庫()台 <input type="checkbox"/> 無	
	<input checked="" type="checkbox"/> (竜王西)小学校	0.9 km		物置	<input type="checkbox"/> 有()m ² <input checked="" type="checkbox"/> 無	
	<input checked="" type="checkbox"/> (玉幡)中学校	1.5 km		庭	<input checked="" type="checkbox"/> 有()m ² <input type="checkbox"/> 無	
	<input checked="" type="checkbox"/> 公営温泉	km		電話	<input checked="" type="checkbox"/> 接続済み <input type="checkbox"/> その他()	
<input type="checkbox"/>	km	テレビ	<input checked="" type="checkbox"/> CATV接続済み <input type="checkbox"/> その他()			
<input type="checkbox"/>	km	その他	エアコン2台、居間にガストーブの配管有り			
【間取】(別紙可)			【地図】(別紙可)			
特記事項	リビングの床、クロス、洗面化粧台、キッチン、屋根等は所有者負担でリフォーム済。ペットは要相談。					

<外観>







<間取り図>

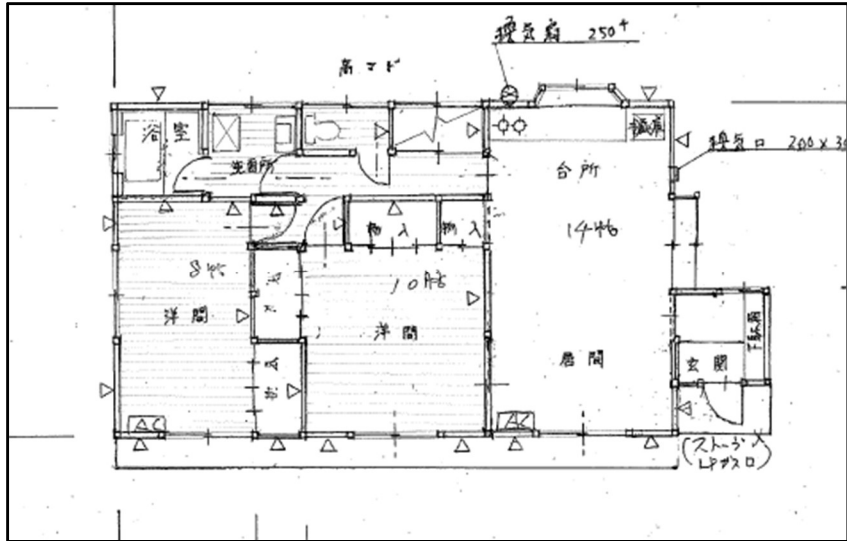

<位置図>

