新旧対照図

甲斐市都市計画総括図

平成二十五年三月

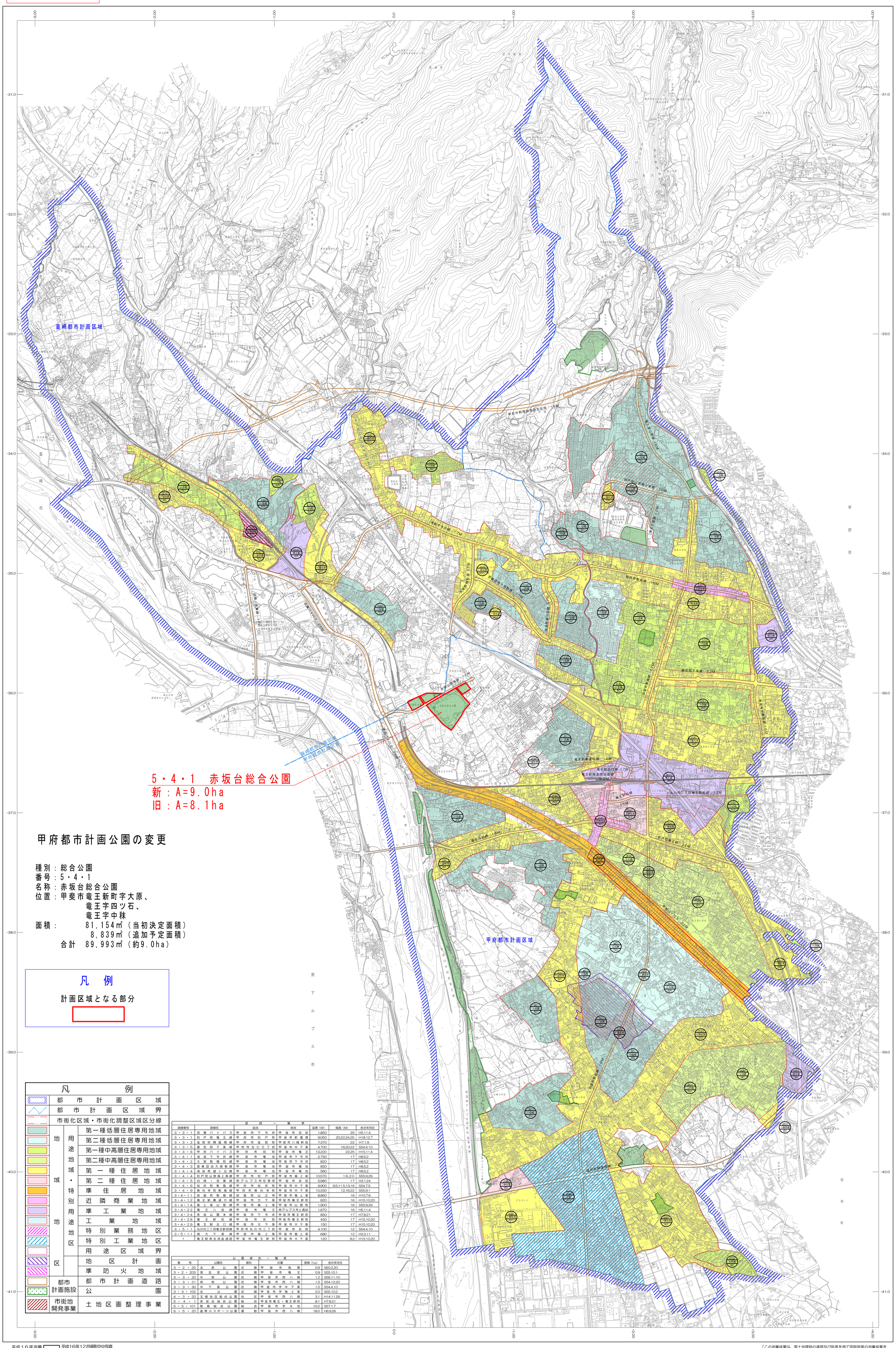

甲府都市計画公園の変更

種別：総合公園
番号：5・4・1
名称：赤坂台総合公園
位置：甲斐市竜王新町字大原、
竜王字四ツ石、
竜王字中秣
面積：　81,154㎡（当初決定面積）
8,839㎡（追加予定面積）
合計　89,993㎡（約9.0ha）

凡例

計画区域となる部分

凡例

		都市計画区域
		都市計画区域界
		市街化区域・市街化調整区域区分線
	地域地区 用途地域・特別用途地区	第一種低層住居専用地域
		第二種低層住居専用地域
		第一種中高層住居専用地域
		第二種中高層住居専用地域
		第一種住居地域
		第二種住居地域
		準住居地域
		近隣商業地域
		準工業地域
		工業地域
		特別業務地区
		特別工業地区
		用途区域界
	地区	地区計画
		準防火地域
	都市計画施設	都市計画道路
		公園
	市街地開発事業	土地区画整理事業

道路一覧表

路線番号	路線名	起点	終点	延長(M)	幅員(M)	告示年月日
3・3・1	双葉バイパス	甲斐市下今井	甲斐市志田	1,850	25	H5.11.4
3・3・1	和戸町竜王線	甲府市和戸町	甲斐市新爪橋	9,050	20,22,24,25	H18.12.7
3・3・2	塩部町開国橋線	甲府市塩部町	甲斐市八幡新田	7,370	22	H7.1.9
3・3・5	愛宕町下条線	甲府市北口三丁目	甲斐市中下条	4,700	16,20,22	S54.4.10
3・3・6	甲府バイパス	甲府市府町	甲斐市竜王	13,220	22,25	H15.11.4
3・4・1	鴻坂下今井線	甲斐市竜地	甲斐市下今井	2,750	17	H8.5.2
3・4・2	大屋敷横町線	甲斐市竜地	甲斐市下今井	820	17	H8.5.2
3・4・3	登美団地大屋敷線	甲斐市竜地	甲斐市竜地	850	17	H8.5.2
3・4・4	鴻坂希望ヶ丘線	甲斐市竜地	甲斐市竜地	560	17	H8.5.2
3・4・4	和戸町山宮島上条線	甲府市和戸町	甲斐市島上条	10,570	16.20	S55.9.29
3・4・5	白根・双葉線	南アルプス市在家塚	甲斐市志田	5,980	17	H3.1.24
3・4・6	桜井町敷島線	甲府市桜井町	甲斐市中下条	9,900	9,5,11,5,13,16	S54.7.5
3・4・9	善光寺町敷島線	甲府市善光寺町	甲斐市中下条	10,330	12,16,22	S55.9.1
3・4・11	田富町敷島線	田富町山之神	甲斐市島上条	8,860	16	H10.7.6
3・4・12	竜王駅裏通り線	甲斐市大下条	甲斐市竜王新町	820	16	H15.10.20
3・4・14	島上条山宮線	甲斐市島上条	甲斐市山宮町	1,900	16	S55.9.29
3・4・22	竜王八田線	甲斐市竜王	南アルプス市上高砂	1,670	16	H5.11.4
3・4・24	赤坂公園本線	甲斐市下今井	甲斐市竜王新町	850	17	H7.8.21
3・4・28	竜王駅前線	甲斐市名取	甲斐市竜王新町	450	17	H15.10.20
3・4・29	竜王駅北口線	甲斐市大下条	甲斐市大下条	150	17	H15.10.20
3・5・1	丸の内二丁目竜王駅前線	甲府市丸の内二丁目	甲斐市名取	4,100	12	S54.4.10
3・5・11	境大下条線	甲斐市島上条	甲斐市島上条	680	12	H3.3.11
1	竜王駅南北自由通路	甲斐市竜王新町	甲斐市大下条	120	9.2	H15.10.20

公園緑地一覧表

番号	公園名	種別	位置	面積(ha)	告示年月日
3・2・20	北部公園	近隣	甲斐市篠原	0.9	S60.2.20
3・2・203	信玄堤公園	近隣	甲斐市竜王	0.9	S55.10.1
3・3・20	中部公園	近隣	甲斐市西八幡	1.2	S56.11.10
3・3・21	南部公園	近隣	甲斐市西八幡	1.5	S54.12.20
3・3・30	中下条公園	近隣	甲斐市字中下条	1.0	S54.4.10
3・3・102	北公園	近隣	甲斐市字島上条	2.0	S55.10.2
4・3・20	玉幡地区拠点公園	地区	甲斐市西八幡	3.1	H14.11.26
5・4・1	赤坂台総合公園	総合	甲斐市竜王・竜王新町	8.1	H7.8.21
5・5・101	敷島総合公園	総合	甲斐市字牛句	10.2	S57.1.7
6・5・20	釜無川スポーツ公園	運動	甲斐市西八幡	18.0	H6.9.26

平成16年測量
平成25年測量

平成16年12月撮影空中写真
平成17年 1月現地調査
平成24年 1月撮影空中写真
平成24年10月現地調査

1：10,000

0　200　1,000　2,000m

「この測量成果は、国土地理院の承認及び助言を得て同院所管の測量成果を使用して得たものである。（承認番号） 平16. 関公 第336号」

「この測量成果は、国土地理院の承認及び助言を得て同院所管の測量成果を使用して得たものである。（承認番号） 平24. 関公 第307号」