配置、平面計画

①1階平面図

遊戯スペースの入口付近には、
ベビーカー置き場とロッカーを配置。
受付前には十分な広さを確保している。

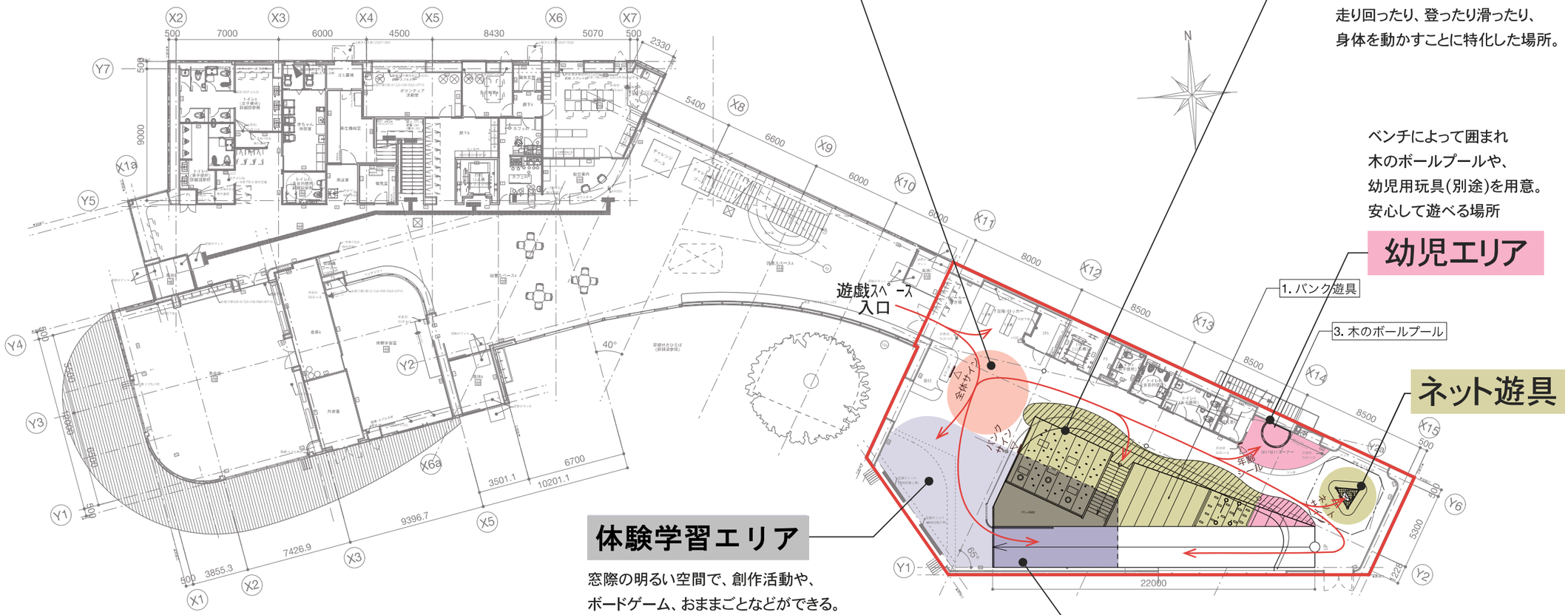

バンク遊具

バンク遊具とネット遊具付近は、
子どもたちが自由に思い切り
走り回ったり、登ったり滑ったり、
身体を動かすことに特化した場所。

ベンチによって囲まれ
木のボールプールや、
幼児用玩具(別途)を用意。
安心して遊べる場所

幼児エリア

ネット遊具

体験学習エリア

窓際の明るい空間で、創作活動や、
ボードゲーム、おままごとなどができる。
十分な平場があることで、
期間限定のイベントにも対応できる。

ラボエリア(バンク内部)

バンク下の隠れ家のような空間で、
光を使った遊びや、ミラー遊具などで探求活動ができる
子どもの研究所のような場所とする。

配置、平面計画

②2階平面図

クッションマットに囲まれたスペースの中で、
自由に積んだり並べたりできる、
椅子にもなるクッションブロックを配置。
吹き抜けの手摺から落ちない

幼児クッションスペース

回遊動線

バンク遊具とネット遊具付近は、
子どもたちが自由に思い切り
走り回ったり、登ったり滑ったり、
身体を動かすことに特化した場所。

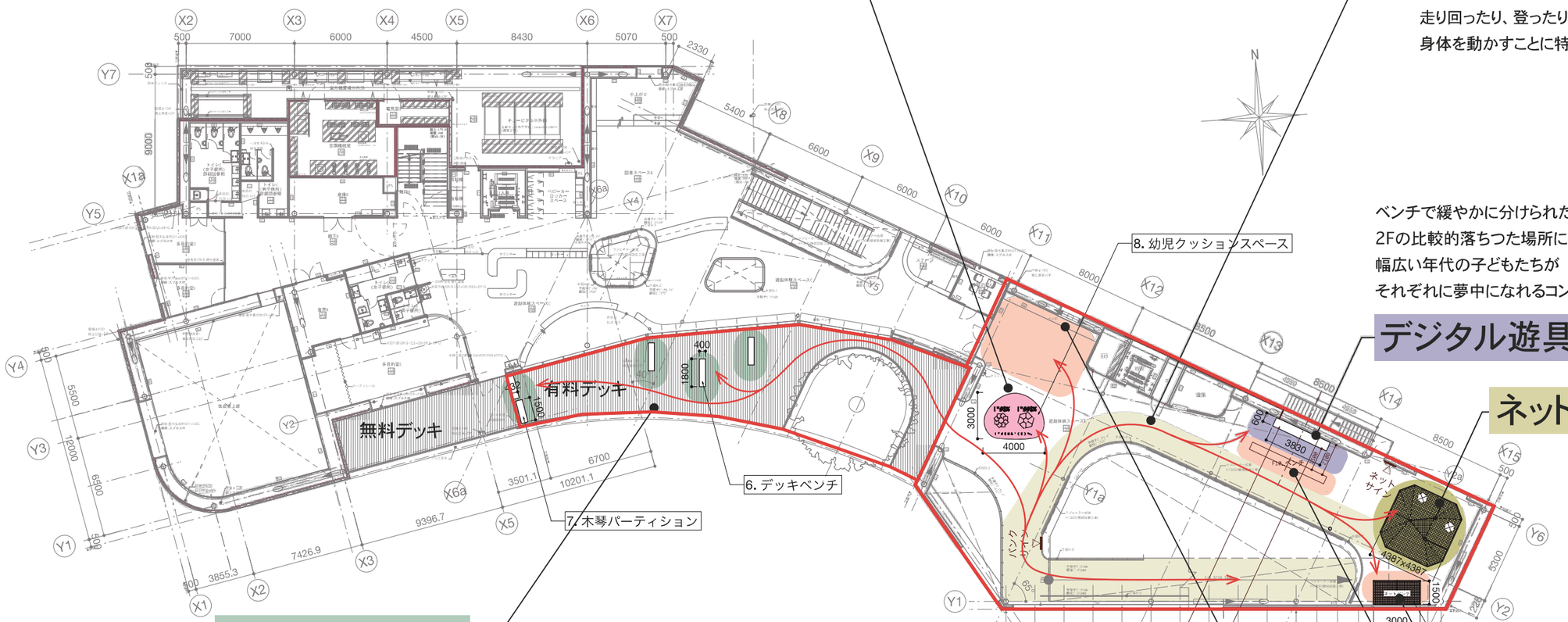

ベンチで緩やかに分けられた、
2Fの比較的落ちつた場所に設ける。
幅広い年代の子どもたちが
それぞれに夢中になれるコンテンツ。

屋外デッキエリア

有料/無料スペースの境界には、
音のなる木管パーティションを配置、
ベンチにもなり、ちょっとした滑り台にもなる
デッキベンチを設置し、
休憩にも遊びにも使える場所とする。

休憩エリア

遊戯スペースに満遍なく、
保護者が座って見守れる場所や
親子で休憩できる場所を確保。
ネットベンチでは、幼児も
保護者と一緒に安全に遊べる。