施設カルテ（現況用）

施設番号	31	基準日	令和6年3月31日

施設基本情報

施　設　名	**釜無川レクリエーションセンター**		
所　在　地	甲斐市西八幡4268-6		
所　管　課	市民活動支援課	運　営　形　態	指定管理者
大　分　類	ｽﾎﾟｰﾂ･ﾚｸﾘｴｰｼｮﾝ系施設	中　分　類	保養施設
小 学 校 区	玉幡小学校	中 学 校 区	玉幡中学校
土 地 所 有	県	延 床 面 積	1,279.10 ㎡
目 的 外 使 用	無	敷 地 面 積	2,953.71 ㎡
単 独 複 合 区 分	単独	駐 車 可 能 台 数	80 台
避 難 所 指 定	指定なし		

設置目的	住民の健康増進と福祉の向上を図るため設置。
施設根拠（設置条例等）	甲斐市民温泉条例、甲斐市民温泉条例施行規則
施設概要	大浴槽、ジャグジー、マッサージ風呂、サウナ、脱衣室、ロビー、大広間、事務室、機械室、源泉井戸、ポンプ小屋
建物解体等の制限	制限なし

財務情報

●歳出　（千円）

区分		令和3年度	令和4年度	令和5年度
歳出合計		31,069	37,318	46,664
内訳	光熱水費等	0	9,225	11,069
	需用費	1,417	11,487	12,052
	工事費	1,386	0	0
	指定管理料	27,735	0	0
	委託費	63	16,176	22,850
	使用料及び賃借料	0	362	588
	その他	468	68	105

●職員数　（人）

正規職員	0.00	0.00	0.00
会計年度任用職員	0.00	0.00	0.00

※人件費は論理値です

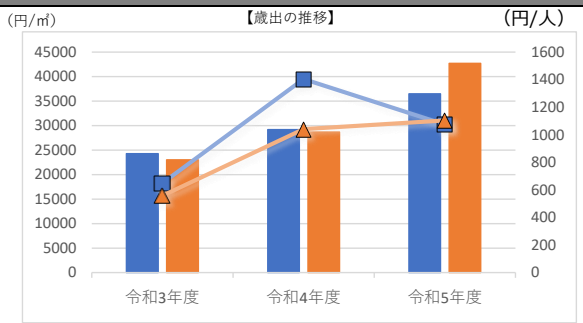

●歳入　（千円）

区　分		令和3年度	令和4年度	令和5年度
歳入合計		0	5,758	9,650
内訳	使用料	0	5,758	9,650
	財産貸付料	0	0	0
	補助金・負担金	0	0	0
	その他	0	0	0

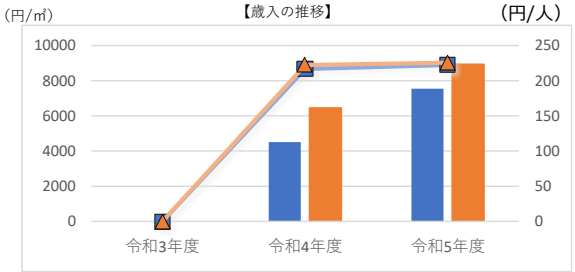

●施設用途内コストランキング（金額の高い順）　同一用途施設数： 3

区　分	総額（千円）		円／㎡		円/人	
令和3年度	31,069	2位	24,290	2位	649	2位
令和4年度	31,560	1位	24,674	1位	1,188	1位
令和5年度	37,014	2位	28,938	2位	853	2位

凡例				
	当該施設	延床面積あたり		1人あたり
	用途平均	延床面積あたり		1人あたり

供給情報

区　分	単位	令和3年度	令和4年度	令和5年度	凡例
年間利用者数	人	47848.00	26569.00	43398.00	○
面積あたり利用者数	人/㎡	37.41	20.77	33.93	※

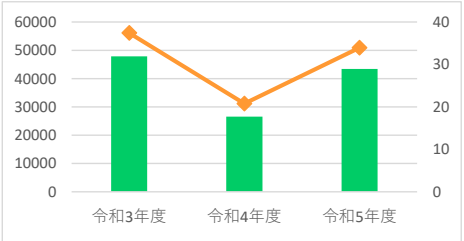

凡例		
	○	※

施設カルテ（建物情報一覧 1~50）

基準日　令和6年3月31日

施設基本情報

施 設 名	釜無川レクリエーションセンター
所 在 地	甲斐市西八幡4268-6

建物（棟）基本情報

ID	建物名	建築年度	延床面積（㎡）	建築面積（㎡）	構造	階数 地上	階数 地下	大規模改修年度	耐震対策実施状況
1	釜無川レクリエーションセンター	1988	1279.10	731.69	鉄筋コンクリート	2	1	2005	診断不要
2									
3									
4									
5									
6									
7									
8									
9									
10									
11									
12									
13									
14									
15									
16									
17									
18									
19									
20									
21									
22									
23									
24									
25									
26									
27									
28									
29									
30									
31									
32									
33									
34									
35									
36									
37									
38									
39									
40									
41									
42									
43									
44									
45									
46									
47									
48									
49									
50									

施設カルテ（現況用）

施設番号	42	基準日	令和6年3月31日

施設基本情報

施　設　名	**自然休養村管理センター**		
所　在　地	甲斐市牛句2826-4		
所　管　課	敷島支所市民地域課	運　営　形　態	直営
大　分　類	産業系施設	中　分　類	産業系施設
小 学 校 区	敷島北小学校	中　学　校　区	敷島中学校
土 地 所 有	市	延　床　面　積	675.30 ㎡
目 的 外 使 用	有	敷　地　面　積	3,490.00 ㎡
単 独 複 合 区 分	単独	駐 車 可 能 台 数	23 台
避 難 所 指 定	指定なし		

設置目的	自然休養村地域における観光、農林、漁業経営に必要な情報連絡、調整、資料保存、休養、研修、流通等多目的機能を有する地域総合施設として設置。
施設根拠（設置条例等）	甲斐市自然休養村管理センター条例、甲斐市自然休養村管理センター条例施行規則
施設概要	集会施設：展示室、研修室２、休憩室
建物解体等の制限	補助金による制限あり

財務情報

●歳出　（千円）

区分		令和3年度	令和4年度	令和5年度
歳出合計		1,481	7,056	420
内訳	光熱水費等	318	421	330
	需用費	127	70	15
	工事費	957	6,490	0
	指定管理料	0	0	0
	委託費	79	75	75
	使用料及び賃借料	0	0	0
	その他	0	0	0

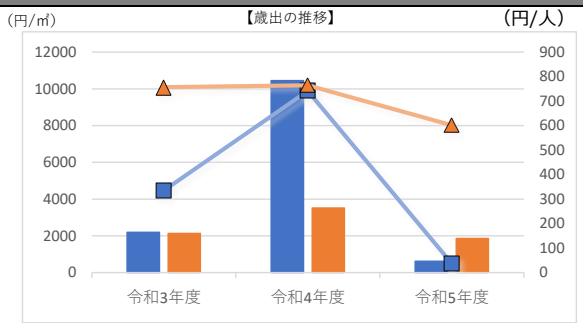

●職員数　（人）

正規職員	0.00	1.00	2.00
会計年度任用職員	0.00	2.00	2.00

※人件費は論理値です

●歳入　（千円）

区　分		令和3年度	令和4年度	令和5年度
歳入合計		272	312	328
内訳	使用料	272	312	328
	財産貸付料	0	0	0
	補助金・負担金	0	0	0
	その他	0	0	0

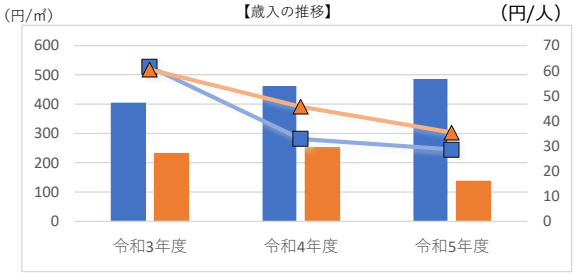

●施設用途内コストランキング（金額の高い順）　同一用途施設数：7

区　分	総額（千円）		円／㎡		円/人	
令和3年度	1,209	3位	1,790	3位	273	3位
令和4年度	6,744	1位	9,987	1位	709	3位
令和5年度	92	3位	136	4位	8	4位

凡例				
	当該施設	延床面積あたり		1人あたり
	用途平均	延床面積あたり		1人あたり

供給情報

区　分	単位	令和3年度	令和4年度	令和5年度	凡例
年間利用者数	人	4424.00	9516.00	11457.00	○
面積あたり利用者数	人/㎡	6.55	14.09	16.97	※

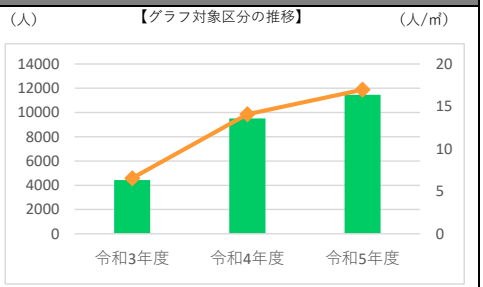

凡例		
	○	※

施設カルテ（建物情報一覧 1~50）

基準日　令和6年3月31日

施設基本情報

施 設 名	自然休養村管理センター
所 在 地	甲斐市牛句2826-4

建物（棟）基本情報

ID	建物名	建築年度	延床面積（㎡）	建築面積（㎡）	構造	階数 地上	階数 地下	大規模改修年度	耐震対策実施状況
1	自然休養村管理センター	1981	675.30	393.35	鉄筋コンクリート	2	0		診断不要
2									
3									
4									
5									
6									
7									
8									
9									
10									
11									
12									
13									
14									
15									
16									
17									
18									
19									
20									
21									
22									
23									
24									
25									
26									
27									
28									
29									
30									
31									
32									
33									
34									
35									
36									
37									
38									
39									
40									
41									
42									
43									
44									
45									
46									
47									
48									
49									
50									

施設カルテ（現況用）

施設番号	122	基準日	令和6年3月31日

施設基本情報

施　設　名	**梅の里クラインガルテンラウベ**		
所　在　地	甲斐市牛句3339 他		
所　管　課	農林振興課	運　営　形　態	指定管理者
大　分　類	産業系施設	中　分　類	産業系施設(クラインガルテンラウベ)
小 学 校 区	敷島北小学校	中　学　校　区	敷島中学校
土 地 所 有	民間	延　床　面　積	2,476.09 ㎡
目 的 外 使 用	無	敷　地　面　積	38,614.00 ㎡
単 独 複 合 区 分	併設	駐 車 可 能 台 数	50 台
避 難 所 指 定	指定なし		

設置目的	地域農業と観光農業の振興並びに都市住民との交流を図るため設置。
施設根拠（設置条例等）	甲斐市クラインガルテン条例、甲斐市クラインガルテン条例施行規則
施設概要	寝室、リビングダイニング、洗面所、浴室、農機具置き場
建物解体等の制限	無

財務情報

●歳出　（千円）

区分		令和3年度	令和4年度	令和5年度
歳出合計		20,266	19,782	20,091
内訳	光熱水費等	0	0	0
	需用費	5,961	170	160
	工事費	0	264	0
	指定管理料	12,700	17,700	17,700
	委託費	0	0	0
	使用料及び賃借料	1,009	1,009	1,009
	その他	596	639	1,222

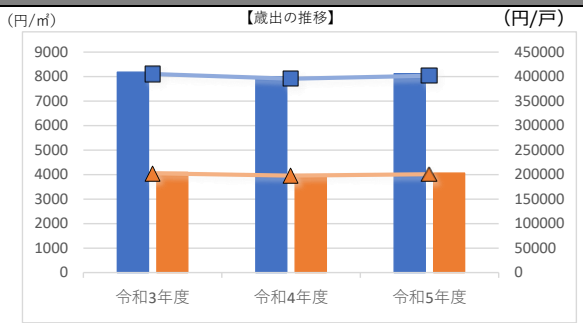

●職員数　（人）

正規職員	0.00	0.00	0.00
会計年度任用職員	0.00	0.00	0.00

※人件費は論理値です

●歳入　（千円）

区　分		令和3年度	令和4年度	令和5年度
歳入合計		23,000	22,700	22,700
内訳	使用料	20,000	20,000	20,000
	財産貸付料	0	0	0
	補助金・負担金	0	0	0
	その他	3,000	2,700	2,700

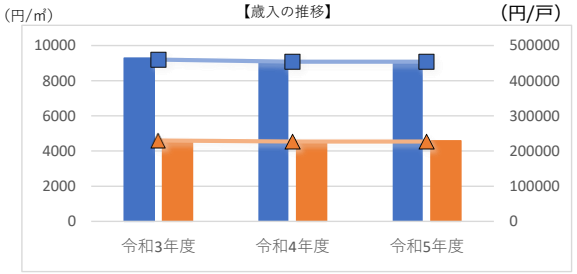

●施設用途内コストランキング（金額の高い順）　同一用途施設数： 2

区　分	総額（千円）		円／㎡		円/戸	
令和3年度	-2,734	2位	-1,104	2位	-54,680	2位
令和4年度	-2,918	2位	-1,178	2位	-58,360	2位
令和5年度	-2,609	2位	-1,054	2位	-52,180	2位

凡例			
当該施設	延床面積あたり		入戸数あたり
用途平均	延床面積あたり		入戸数あたり

供給情報

区　分	単位	令和3年度	令和4年度	令和5年度	凡例
入居戸数 (a)	戸	50.00	50.00	50.00	○
管理戸数 (b)	戸	50.00	50.00	50.00	
入居率 (a/b)	%	100.00	100.00	100.00	※

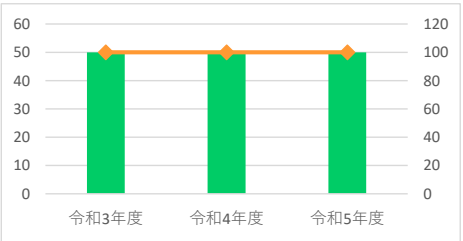

凡例			
		○	※

施設カルテ（建物情報一覧 1~50）

基準日　令和6年3月31日

施設基本情報

施 設 名	梅の里クラインガルテンラウベ
所 在 地	甲斐市牛句3339 他

建物（棟）基本情報

ID	建物名	建築年度	延床面積（㎡）	建築面積（㎡）	構造	階数 地上	階数 地下	大規模改修年度	耐震対策実施状況
1	梅の里ｸﾗｲﾝｶﾞﾙﾃﾞﾝﾗｳﾍﾞ（１）	2003	51.61	53.27	木造	1	0		診断未実施
2	梅の里ｸﾗｲﾝｶﾞﾙﾃﾞﾝﾗｳﾍﾞ（２）	2003	53.41	55.06	木造	1	0		診断未実施
3	梅の里ｸﾗｲﾝｶﾞﾙﾃﾞﾝﾗｳﾍﾞ（３）	2003	53.41	55.06	木造	1	0		診断未実施
4	梅の里ｸﾗｲﾝｶﾞﾙﾃﾞﾝﾗｳﾍﾞ（４）	2004	49.48	55.06	木造	1	0		診断未実施
5	梅の里ｸﾗｲﾝｶﾞﾙﾃﾞﾝﾗｳﾍﾞ（５）	2004	49.48	55.06	木造	1	0		診断未実施
6	梅の里ｸﾗｲﾝｶﾞﾙﾃﾞﾝﾗｳﾍﾞ（６）	2004	49.48	55.06	木造	1	0		診断未実施
7	梅の里ｸﾗｲﾝｶﾞﾙﾃﾞﾝﾗｳﾍﾞ（７）	2004	48.86	52.58	木造	1	0		診断未実施
8	梅の里ｸﾗｲﾝｶﾞﾙﾃﾞﾝﾗｳﾍﾞ（８）	2004	48.86	52.58	木造	1	0		診断未実施
9	梅の里ｸﾗｲﾝｶﾞﾙﾃﾞﾝﾗｳﾍﾞ（９）	2004	49.48	55.06	木造	1	0		診断未実施
10	梅の里ｸﾗｲﾝｶﾞﾙﾃﾞﾝﾗｳﾍﾞ（１０）	2004	49.48	55.06	木造	1	0		診断未実施
11	梅の里ｸﾗｲﾝｶﾞﾙﾃﾞﾝﾗｳﾍﾞ（１１）	2004	48.86	52.58	木造	1	0		診断未実施
12	梅の里ｸﾗｲﾝｶﾞﾙﾃﾞﾝﾗｳﾍﾞ（１２）	2004	48.86	52.58	木造	1	0		診断未実施
13	梅の里ｸﾗｲﾝｶﾞﾙﾃﾞﾝﾗｳﾍﾞ（１３）	2004	48.86	52.58	木造	1	0		診断未実施
14	梅の里ｸﾗｲﾝｶﾞﾙﾃﾞﾝﾗｳﾍﾞ（１４）	2004	48.86	52.58	木造	1	0		診断未実施
15	梅の里ｸﾗｲﾝｶﾞﾙﾃﾞﾝﾗｳﾍﾞ（１５）	2004	48.86	52.58	木造	1	0		診断未実施
16	梅の里ｸﾗｲﾝｶﾞﾙﾃﾞﾝﾗｳﾍﾞ（１６）	2004	48.86	52.58	木造	1	0		診断未実施
17	梅の里ｸﾗｲﾝｶﾞﾙﾃﾞﾝﾗｳﾍﾞ（１７）	2004	48.86	52.58	木造	1	0		診断未実施
18	梅の里ｸﾗｲﾝｶﾞﾙﾃﾞﾝﾗｳﾍﾞ（１８）	2004	48.86	52.58	木造	1	0		診断未実施
19	梅の里ｸﾗｲﾝｶﾞﾙﾃﾞﾝﾗｳﾍﾞ（１９）	2004	48.86	52.58	木造	1	0		診断未実施
20	梅の里ｸﾗｲﾝｶﾞﾙﾃﾞﾝﾗｳﾍﾞ（２０）	2004	48.86	52.58	木造	1	0		診断未実施
21	梅の里ｸﾗｲﾝｶﾞﾙﾃﾞﾝﾗｳﾍﾞ（２１）	2004	49.48	55.06	木造	1	0		診断未実施
22	梅の里ｸﾗｲﾝｶﾞﾙﾃﾞﾝﾗｳﾍﾞ（２２）	2004	49.48	55.06	木造	1	0		診断未実施
23	梅の里ｸﾗｲﾝｶﾞﾙﾃﾞﾝﾗｳﾍﾞ（２３）	2004	49.48	55.06	木造	1	0		診断未実施
24	梅の里ｸﾗｲﾝｶﾞﾙﾃﾞﾝﾗｳﾍﾞ（２４）	2004	49.48	55.06	木造	1	0		診断未実施
25	梅の里ｸﾗｲﾝｶﾞﾙﾃﾞﾝﾗｳﾍﾞ（２５）	2004	48.86	52.58	木造	1	0		診断未実施
26	梅の里ｸﾗｲﾝｶﾞﾙﾃﾞﾝﾗｳﾍﾞ（２６）	2004	48.86	52.58	木造	1	0		診断未実施
27	梅の里ｸﾗｲﾝｶﾞﾙﾃﾞﾝﾗｳﾍﾞ（２７）	2004	48.86	52.58	木造	1	0		診断未実施
28	梅の里ｸﾗｲﾝｶﾞﾙﾃﾞﾝﾗｳﾍﾞ（２８）	2004	48.86	52.58	木造	1	0		診断未実施
29	梅の里ｸﾗｲﾝｶﾞﾙﾃﾞﾝﾗｳﾍﾞ（２９）	2004	48.86	52.58	木造	1	0		診断未実施
30	梅の里ｸﾗｲﾝｶﾞﾙﾃﾞﾝﾗｳﾍﾞ（３０）	2004	48.86	52.58	木造	1	0		診断未実施
31	梅の里ｸﾗｲﾝｶﾞﾙﾃﾞﾝﾗｳﾍﾞ（３１）	2006	49.68	57.97	木造	1	0		診断未実施
32	梅の里ｸﾗｲﾝｶﾞﾙﾃﾞﾝﾗｳﾍﾞ（３２）	2006	50.10	55.07	木造	1	0		診断未実施
33	梅の里ｸﾗｲﾝｶﾞﾙﾃﾞﾝﾗｳﾍﾞ（３３）	2006	48.86	52.58	木造	1	0		診断未実施
34	梅の里ｸﾗｲﾝｶﾞﾙﾃﾞﾝﾗｳﾍﾞ（３４）	2006	48.86	52.58	木造	1	0		診断未実施
35	梅の里ｸﾗｲﾝｶﾞﾙﾃﾞﾝﾗｳﾍﾞ（３５）	2006	49.68	56.31	木造	1	0		診断未実施
36	梅の里ｸﾗｲﾝｶﾞﾙﾃﾞﾝﾗｳﾍﾞ（３６）	2006	49.68	56.31	木造	1	0		診断未実施
37	梅の里ｸﾗｲﾝｶﾞﾙﾃﾞﾝﾗｳﾍﾞ（３７）	2006	50.10	55.07	木造	1	0		診断未実施
38	梅の里ｸﾗｲﾝｶﾞﾙﾃﾞﾝﾗｳﾍﾞ（３８）	2006	50.10	55.07	木造	1	0		診断未実施
39	梅の里ｸﾗｲﾝｶﾞﾙﾃﾞﾝﾗｳﾍﾞ（３９）	2006	48.86	52.58	木造	1	0		診断未実施
40	梅の里ｸﾗｲﾝｶﾞﾙﾃﾞﾝﾗｳﾍﾞ（４０）	2006	49.68	56.31	木造	1	0		診断未実施
41	梅の里ｸﾗｲﾝｶﾞﾙﾃﾞﾝﾗｳﾍﾞ（４１）	2006	50.10	55.07	木造	1	0		診断未実施
42	梅の里ｸﾗｲﾝｶﾞﾙﾃﾞﾝﾗｳﾍﾞ（４２）	2006	49.68	56.31	木造	1	0		診断未実施
43	梅の里ｸﾗｲﾝｶﾞﾙﾃﾞﾝﾗｳﾍﾞ（４３）	2006	50.10	55.07	木造	1	0		診断未実施
44	梅の里ｸﾗｲﾝｶﾞﾙﾃﾞﾝﾗｳﾍﾞ（４４）	2006	49.68	56.31	木造	1	0		診断未実施
45	梅の里ｸﾗｲﾝｶﾞﾙﾃﾞﾝﾗｳﾍﾞ（４５）	2006	48.86	52.58	木造	1	0		診断未実施
46	梅の里ｸﾗｲﾝｶﾞﾙﾃﾞﾝﾗｳﾍﾞ（４６）	2006	50.10	55.07	木造	1	0		診断未実施
47	梅の里ｸﾗｲﾝｶﾞﾙﾃﾞﾝﾗｳﾍﾞ（４７）	2006	50.10	55.07	木造	1	0		診断未実施
48	梅の里ｸﾗｲﾝｶﾞﾙﾃﾞﾝﾗｳﾍﾞ（４８）	2006	49.68	56.31	木造	1	0		診断未実施
49	梅の里ｸﾗｲﾝｶﾞﾙﾃﾞﾝﾗｳﾍﾞ（４９）	2006	48.86	52.58	木造	1	0		診断未実施
50	梅の里ｸﾗｲﾝｶﾞﾙﾃﾞﾝﾗｳﾍﾞ（５０）	2006	50.10	55.07	木造	1	0		診断未実施

施設カルテ（現況用）

施設番号	126	基準日	令和6年3月31日

施設基本情報

施　設　名	**梅の里クラインガルテンクラブハウス**		
所　在　地	甲斐市牛句3294		
所　管　課	農林振興課	運　営　形　態	指定管理者
大　分　類	産業系施設	中　分　類	産業系施設(クラインガルテンラウベ)
小 学 校 区	敷島北小学校	中　学　校　区	敷島中学校
土 地 所 有	市	延　床　面　積	463.69 ㎡
目 的 外 使 用	有	敷　地　面　積	14,371.27 ㎡
単 独 複 合 区 分	単独	駐 車 可 能 台 数	115 台
避 難 所 指 定	その他防災活動拠点		

設置目的	地域農業と観光農業の振興並びに都市住民との交流を図るため設置。
施設根拠（設置条例等）	甲斐市クラインガルテン条例、甲斐市クラインガルテン条例施行規則
施設概要	研修室、ホール、事務室、加工室、販売コーナー、休憩コーナー、情報コーナー、
建物解体等の制限	無

財務情報

●歳出　（千円）

区分		令和3年度	令和4年度	令和5年度
歳出合計		0	0	0
内訳	光熱水費等	0	0	0
	需用費	0	0	0
	工事費	0	0	0
	指定管理料	0	0	0
	委託費	0	0	0
	使用料及び賃借料	0	0	0
	その他	0	0	0

●職員数　（人）

正規職員	0.00	0.00	0.00
会計年度任用職員	0.00	0.00	0.00

※人件費は論理値です

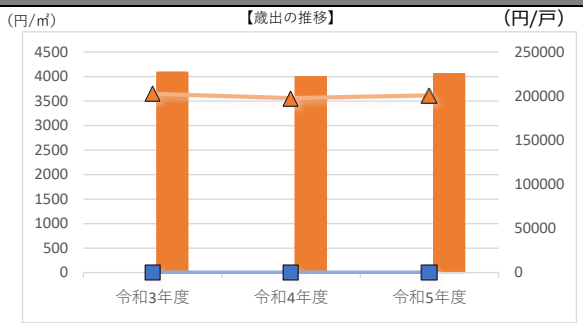

●歳入　（千円）

区　分		令和3年度	令和4年度	令和5年度
歳入合計		0	0	0
内訳	使用料	0	0	0
	財産貸付料	0	0	0
	補助金・負担金	0	0	0
	その他	0	0	0

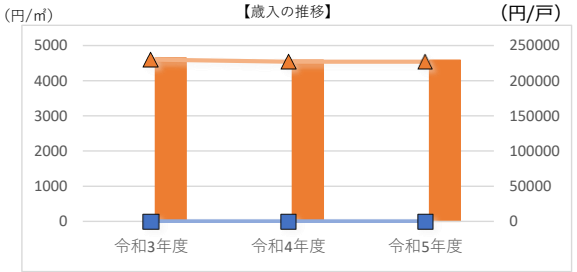

●施設用途内コストランキング（金額の高い順）　同一用途施設数：2

区　分	総額（千円）		円／㎡		円/戸	
令和3年度	0	1位	0	1位	0	1位
令和4年度	0	1位	0	1位	0	1位
令和5年度	0	1位	0	1位	0	1位

凡例				
	当該施設	延床面積あたり		入戸数あたり
	用途平均	延床面積あたり		入戸数あたり

供給情報

区　分	単位	令和3年度	令和4年度	令和5年度	凡例
入居戸数 (a)	戸	0.00	0.00	0.00	○
管理戸数 (b)	戸	0.00	0.00	0.00	
入居率 (a/b)	%				※

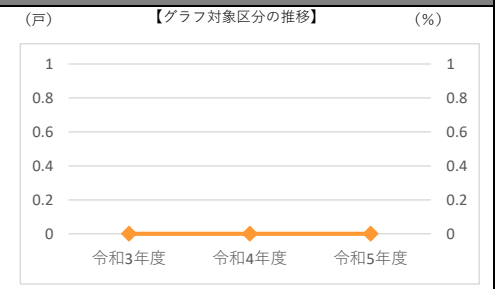

施設カルテ（建物情報一覧 1~50）

基準日　令和6年3月31日

施設基本情報

施 設 名	梅の里クラインガルテンクラブハウス
所 在 地	甲斐市牛句3294

建物（棟）基本情報

ID	建物名	建築年度	延床面積（㎡）	建築面積（㎡）	構造	階数		大規模改修年度	耐震対策実施状況
						地上	地下		
1	梅の里ｸﾗｲﾝｶﾞﾙﾃﾞﾝｸﾗﾌﾞﾊｳｽ	2005	463.69	587.00	鉄骨	1	0		診断不要
2									
3									
4									
5									
6									
7									
8									
9									
10									
11									
12									
13									
14									
15									
16									
17									
18									
19									
20									
21									
22									
23									
24									
25									
26									
27									
28									
29									
30									
31									
32									
33									
34									
35									
36									
37									
38									
39									
40									
41									
42									
43									
44									
45									
46									
47									
48									
49									
50									

施設カルテ（現況用）

施設番号	127	基準日	令和6年3月31日

施設基本情報

施　設　名	**双葉集出荷所**		
所　在　地	甲斐市岩森160-2		
所　管　課	農林振興課	運　営　形　態	その他
大　分　類	産業系施設	中　分　類	産業系施設
小 学 校 区	双葉西小学校	中　学　校　区	双葉中学校
土 地 所 有	市	延　床　面　積	1,219.40 ㎡
目 的 外 使 用	無	敷　地　面　積	4,152.00 ㎡
単 独 複 合 区 分	単独	駐 車 可 能 台 数	100 台
避 難 所 指 定	指定なし		

設置目的	農業者生産組織の育成及び技術統一並びに品質の向上を図り農業の振興に寄与するため設置。
施設根拠（設置条例等）	無
施設概要	双葉集出荷所鉄骨造２階建、作業室、事務室、駐車場
建物解体等の制限	補助金による制限あり

財務情報

●歳出　（千円）

区分		令和3年度	令和4年度	令和5年度
歳出合計		0	0	0
内訳	光熱水費等	0	0	0
	需用費	0	0	0
	工事費	0	0	0
	指定管理料	0	0	0
	委託費	0	0	0
	使用料及び賃借料	0	0	0
	その他	0	0	0

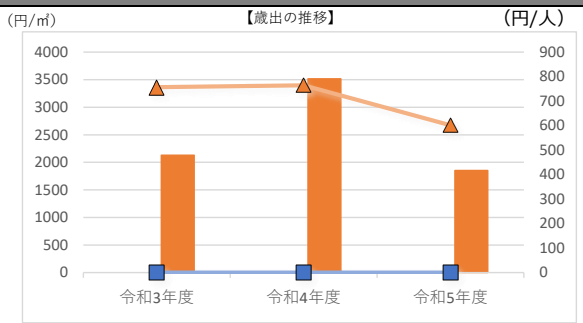

●職員数　（人）

正規職員	0.00	0.00	0.00
会計年度任用職員	0.00	0.00	0.00

※人件費は論理値です

●歳入　（千円）

区　分		令和3年度	令和4年度	令和5年度
歳入合計		0	0	0
内訳	使用料	0	0	0
	財産貸付料	0	0	0
	補助金・負担金	0	0	0
	その他	0	0	0

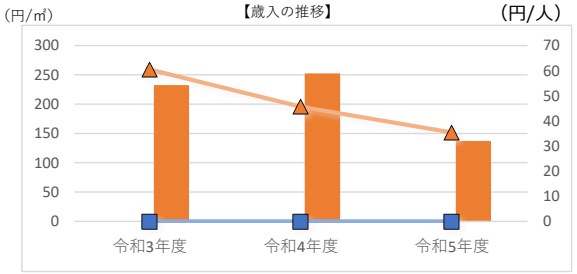

●施設用途内コストランキング（金額の高い順）　同一用途施設数：7

区　分	総額（千円）		円／㎡		円/人	
令和3年度	0	5位	0	5位	0	5位
令和4年度	0	5位	0	5位	0	5位
令和5年度	0	5位	0	5位	0	5位

凡例				
	当該施設	延床面積あたり		1人あたり
	用途平均	延床面積あたり		1人あたり

供給情報

区　分	単位	令和3年度	令和4年度	令和5年度	凡例
年間利用者数	人	0.00	0.00	0.00	○
面積あたり利用者数	人/㎡	0.00	0.00	0.00	※

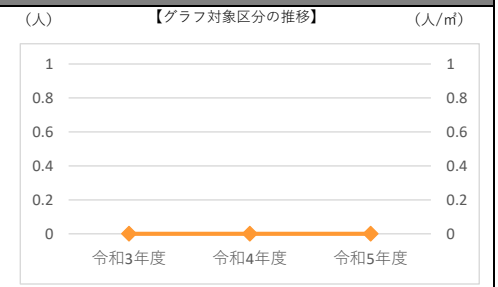

施設カルテ（建物情報一覧 1~50）

基準日　令和6年3月31日

施設基本情報

施 設 名	双葉集出荷所
所 在 地	甲斐市岩森160-2

建物（棟）基本情報

ID	建物名	建築年度	延床面積（㎡）	建築面積（㎡）	構造	階数		大規模改修年度	耐震対策実施状況
						地上	地下		
1	双葉集出荷所	1988	1219.40	900.40	鉄骨	2	0		診断不要
2									
3									
4									
5									
6									
7									
8									
9									
10									
11									
12									
13									
14									
15									
16									
17									
18									
19									
20									
21									
22									
23									
24									
25									
26									
27									
28									
29									
30									
31									
32									
33									
34									
35									
36									
37									
38									
39									
40									
41									
42									
43									
44									
45									
46									
47									
48									
49									
50									

施設カルテ（現況用）

施設番号	128	基準日	令和6年3月31日

施設基本情報

施　設　名	**コミュニティーホール双葉**		
所　在　地	甲斐市岩森211		
所　管　課	農林振興課	運　営　形　態	指定管理者
大　分　類	産業系施設	中　分　類	産業系施設
小 学 校 区	双葉西小学校	中　学　校　区	双葉中学校
土 地 所 有	民間	延　床　面　積	310.40 ㎡
目 的 外 使 用	無	敷　地　面　積	1,506.00 ㎡
単 独 複 合 区 分	単独	駐 車 可 能 台 数	30 台
避 難 所 指 定	指定なし		

設置目的	地域住民の福祉向上及び相互の交流を促進し農村地域の振興を図るため設置。
施設根拠（設置条例等）	甲斐市コミュニティーホール双葉条例、甲斐市コミュニティーホール双葉条例施行規則
施設概要	甲斐市岩森211番地　鉄骨造2階建の2階部分　多目的集会施設（延床面積310.4㎡）
建物解体等の制限	補助金による制限あり

財務情報

●歳出　（千円）

区分		令和3年度	令和4年度	令和5年度
歳出合計		0	0	0
内訳	光熱水費等	0	0	0
	需用費	0	0	0
	工事費	0	0	0
	指定管理料	0	0	0
	委託費	0	0	0
	使用料及び賃借料	0	0	0
	その他	0	0	0

●職員数　（人）

正規職員	0.00	0.00	0.00
会計年度任用職員	0.00	0.00	0.00

※人件費は論理値です

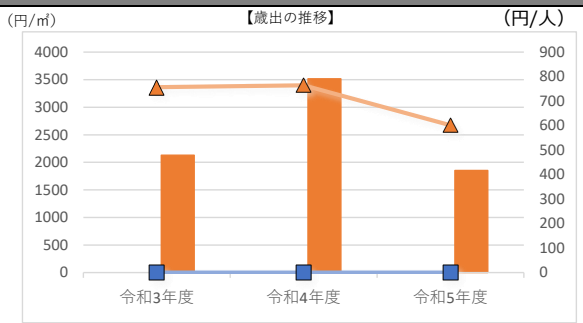

●歳入　（千円）

区　分		令和3年度	令和4年度	令和5年度
歳入合計		0	0	0
内訳	使用料	0	0	0
	財産貸付料	0	0	0
	補助金・負担金	0	0	0
	その他	0	0	0

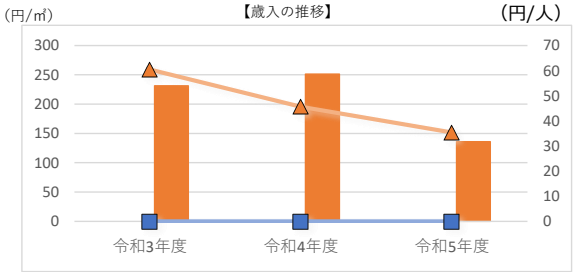

●施設用途内コストランキング（金額の高い順）　同一用途施設数：7

区　分	総額（千円）		円／㎡		円/人	
令和3年度	0	6位	0	6位	0	6位
令和4年度	0	6位	0	6位	0	6位
令和5年度	0	6位	0	6位	0	6位

凡例				
	当該施設	延床面積あたり		1人あたり
	用途平均	延床面積あたり		1人あたり

供給情報

区　分	単位	令和3年度	令和4年度	令和5年度	凡例
年間利用者数	人	558.00	438.00	485.00	○
面積あたり利用者数	人/㎡	1.80	1.41	1.56	※

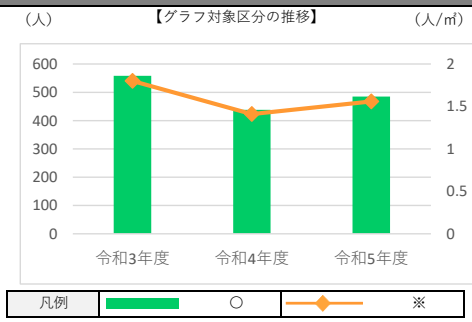

施設カルテ（建物情報一覧 1~50）

基準日　令和6年3月31日

施設基本情報

施 設 名	コミュニティーホール双葉
所 在 地	甲斐市岩森211

建物（棟）基本情報

ID	建物名	建築年度	延床面積（㎡）	建築面積（㎡）	構造	階数 地上	階数 地下	大規模改修年度	耐震対策実施状況
1	コミュニティーホール双葉	1993	310.40	310.40	鉄骨	2	0	2018	診断不要
2									
3									
4									
5									
6									
7									
8									
9									
10									
11									
12									
13									
14									
15									
16									
17									
18									
19									
20									
21									
22									
23									
24									
25									
26									
27									
28									
29									
30									
31									
32									
33									
34									
35									
36									
37									
38									
39									
40									
41									
42									
43									
44									
45									
46									
47									
48									
49									
50									

施設カルテ（現況用）

施設番号	130	基準日	令和6年3月31日

施設基本情報

施　設　名	**双葉農の駅**		
所　在　地	甲斐市宇津谷1764		
所　管　課	農林振興課	運　営　形　態	指定管理者
大　分　類	産業系施設	中　分　類	産業系施設
小 学 校 区	双葉西小学校	中　学　校　区	双葉中学校
土 地 所 有	市	延　床　面　積	407.40 ㎡
目 的 外 使 用	無	敷　地　面　積	3,215.00 ㎡
単 独 複 合 区 分	併設	駐 車 可 能 台 数	40 台
避 難 所 指 定	指定なし		

設置目的	農業の活性化と産業振興、情報提供の発信基地として寄与するため設置。
施設根拠（設置条例等）	甲斐市双葉農の駅施設条例
施設概要	事務室、食堂、直売所、加工施設
建物解体等の制限	補助金による制限あり

財務情報

●歳出　（千円）

区分		令和3年度	令和4年度	令和5年度
歳出合計		0	0	0
内訳	光熱水費等	0	0	0
	需用費	0	0	0
	工事費	0	0	0
	指定管理料	0	0	0
	委託費	0	0	0
	使用料及び賃借料	0	0	0
	その他	0	0	0

●職員数　（人）

正規職員	0.00	0.00	0.00
会計年度任用職員	0.00	0.00	0.00

※人件費は論理値です

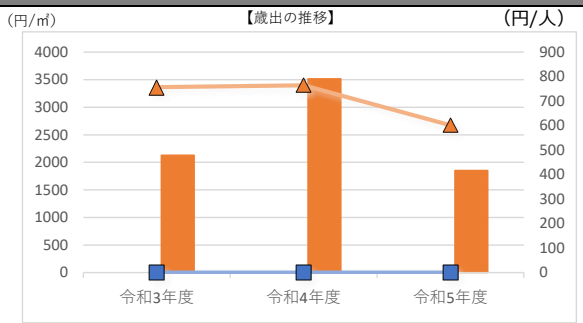

●歳入　（千円）

区　分		令和3年度	令和4年度	令和5年度
歳入合計		0	0	0
内訳	使用料	0	0	0
	財産貸付料	0	0	0
	補助金・負担金	0	0	0
	その他	0	0	0

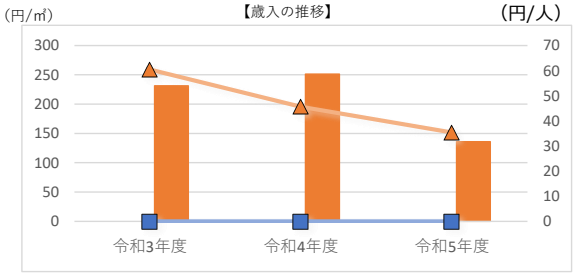

●施設用途内コストランキング（金額の高い順）　同一用途施設数：7

区　分	総額（千円）		円／㎡		円/人	
令和3年度	0	7位	0	7位	0	7位
令和4年度	0	7位	0	7位	0	7位
令和5年度	0	7位	0	7位	0	7位

凡例				
	当該施設	延床面積あたり		1人あたり
	用途平均	延床面積あたり		1人あたり

供給情報

区　分	単位	令和3年度	令和4年度	令和5年度	凡例
年間利用者数	人	62511.00	64981.00	59850.00	○
面積あたり利用者数	人/㎡	153.44	159.50	146.91	※

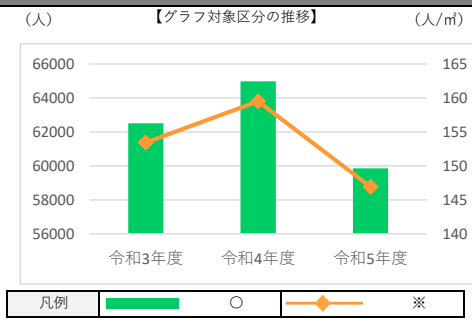

施設カルテ（建物情報一覧 1~50）

基準日　令和6年3月31日

施設基本情報

施 設 名	双葉農の駅
所 在 地	甲斐市宇津谷1764

建物（棟）基本情報

ID	建物名	建築年度	延床面積（㎡）	建築面積（㎡）	構造	階数 地上	階数 地下	大規模改修年度	耐震対策実施状況
1	双葉農の駅（１）	2003	134.08		鉄骨	1	0		診断不要
2	双葉農の駅（２）	1999	163.96		簡易防火	1	0		診断不要
3	双葉農の駅（３）	1999	109.36		鉄骨	1	0	2004	診断不要
4									
5									
6									
7									
8									
9									
10									
11									
12									
13									
14									
15									
16									
17									
18									
19									
20									
21									
22									
23									
24									
25									
26									
27									
28									
29									
30									
31									
32									
33									
34									
35									
36									
37									
38									
39									
40									
41									
42									
43									
44									
45									
46									
47									
48									
49									
50									

施設カルテ（現況用）

施設番号	135	基準日	令和6年3月31日

施設基本情報

施　設　名	**勤労青少年ホーム**		
所　在　地	甲斐市竜王1866-4		
所　管　課	商工観光課	運　営　形　態	直営
大　分　類	産業系施設	中　分　類	産業系施設
小 学 校 区	竜王北小学校	中　学　校　区	竜王北中学校
土 地 所 有	市	延　床　面　積	608.45 ㎡
目 的 外 使 用	無	敷　地　面　積	793.65 ㎡
単 独 複 合 区 分	単独	駐 車 可 能 台 数	20 台
避 難 所 指 定	指定なし		

設置目的	働く青少年の福祉と健全な育成を図り、中小企業の振興に寄与することを目的として設置。
施設根拠（設置条例等）	甲斐市勤労青少年ホーム条例、甲斐市勤労青少年ホーム条例施行規則
施設概要	集会室、研修室、音楽室、談話室(和室)、講義室(和室)、料理実習室、軽運動場、浴室、事務室、管理人室
建物解体等の制限	補助金による制限あり

財務情報

●歳出　（千円）

区分		令和3年度	令和4年度	令和5年度
歳出合計		2,547	3,244	2,591
内訳	光熱水費等	569	587	539
	需用費	34	107	104
	工事費	0	0	0
	指定管理料	0	0	0
	委託費	1,757	2,085	1,794
	使用料及び賃借料	66	66	66
	その他	121	399	88

●職員数　（人）

正規職員	0.00	0.00	0.00
会計年度任用職員	0.00	0.00	0.00

※人件費は論理値です

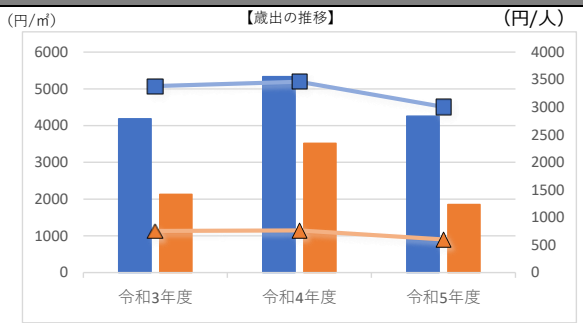

●歳入　（千円）

区　分		令和3年度	令和4年度	令和5年度
歳入合計		112	128	128
内訳	使用料	112	128	128
	財産貸付料	0	0	0
	補助金・負担金	0	0	0
	その他	0	0	0

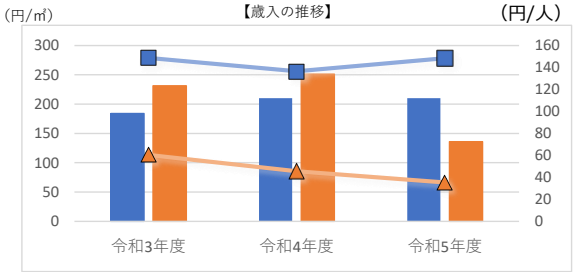

●施設用途内コストランキング（金額の高い順）　同一用途施設数： 7

区　分	総額（千円）		円／㎡		円/人	
令和3年度	2,435	2位	4,002	2位	3,234	1位
令和4年度	3,116	3位	5,121	3位	3,326	1位
令和5年度	2,463	2位	4,048	2位	2,857	1位

凡例				
	当該施設	延床面積あたり		1人あたり
	用途平均	延床面積あたり		1人あたり

供給情報

区　分	単位	令和3年度	令和4年度	令和5年度	凡例
年間利用者数	人	753.00	937.00	862.00	○
面積あたり利用者数	人/㎡	1.24	1.54	1.42	※

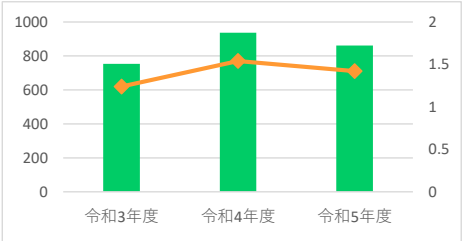

凡例			
	○		※

施設カルテ（建物情報一覧 1~50）

基準日　令和6年3月31日

施設基本情報

施 設 名	勤労青少年ホーム
所 在 地	甲斐市竜王1866-4

建物（棟）基本情報

ID	建物名	建築年度	延床面積（㎡）	建築面積（㎡）	構造	階数		大規模改修年度	耐震対策実施状況
						地上	地下		
1	勤労青少年ホーム	1984	608.45	426.83	鉄筋コンクリート	2	0		診断不要
2									
3									
4									
5									
6									
7									
8									
9									
10									
11									
12									
13									
14									
15									
16									
17									
18									
19									
20									
21									
22									
23									
24									
25									
26									
27									
28									
29									
30									
31									
32									
33									
34									
35									
36									
37									
38									
39									
40									
41									
42									
43									
44									
45									
46									
47									
48									
49									
50									

施設カルテ（現況用）

施設番号	134	基準日	令和6年3月31日

施設基本情報

施　設　名	**働く婦人の家**		
所　在　地	甲斐市万才761		
所　管　課	商工観光課	運　営　形　態	直営
大　分　類	産業系施設	中　分　類	産業系施設
小 学 校 区	竜王南小学校	中　学　校　区	竜王中学校
土 地 所 有	市	延　床　面　積	651.42 ㎡
目 的 外 使 用	無	敷　地　面　積	3,170.18 ㎡
単 独 複 合 区 分	単独	駐 車 可 能 台 数	46 台
避 難 所 指 定	指定なし		

設置目的	雇用の分野における男女の均等な機会及び待遇の確保等に関する法律の規定に基づき、女子労働者等の職業生活等に対する各種の相談及び必要な指導等を行い、婦人の福祉
施設根拠（設置条例等）	甲斐市働く婦人の家条例、甲斐市働く婦人の家条例施行規則
施設概要	会議室、託児室、研修室(和室)、講習室(和室)、調理自習室、軽運動場、事務室
建物解体等の制限	補助金による制限あり

財務情報

●歳出　（千円）

区分		令和3年度	令和4年度	令和5年度
歳出合計		4,860	5,479	4,963
内訳	光熱水費等	474	882	569
	需用費	125	107	272
	工事費	935	0	0
	指定管理料	0	0	0
	委託費	3,050	3,999	3,885
	使用料及び賃借料	92	123	139
	その他	184	368	98

●職員数　（人）

正規職員	0.00	0.00	0.00
会計年度任用職員	0.00	0.00	0.00

※人件費は論理値です

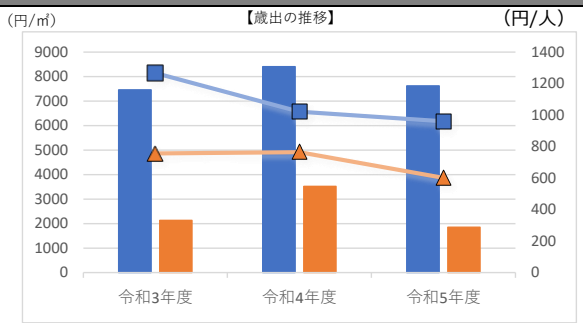

●歳入　（千円）

区　分		令和3年度	令和4年度	令和5年度
歳入合計		468	640	89
内訳	使用料	468	640	89
	財産貸付料	0	0	0
	補助金・負担金	0	0	0
	その他	0	0	0

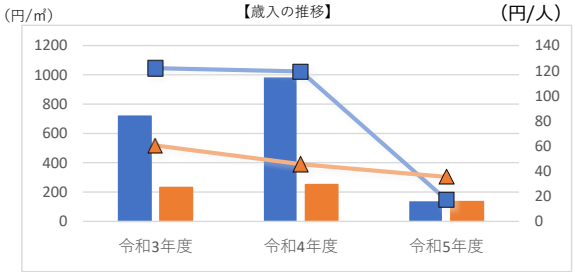

●施設用途内コストランキング（金額の高い順）　同一用途施設数： 7

区　分	総額（千円）		円／㎡		円/人	
令和3年度	4,392	1位	6,742	1位	1,145	2位
令和4年度	4,839	2位	7,428	2位	903	2位
令和5年度	4,874	1位	7,482	1位	943	2位

凡例				
	当該施設	延床面積あたり		1人あたり
	用途平均	延床面積あたり		1人あたり

供給情報

区　分	単位	令和3年度	令和4年度	令和5年度	凡例
年間利用者数	人	3836.00	5360.00	5167.00	○
面積あたり利用者数	人/㎡	5.89	8.23	7.93	※

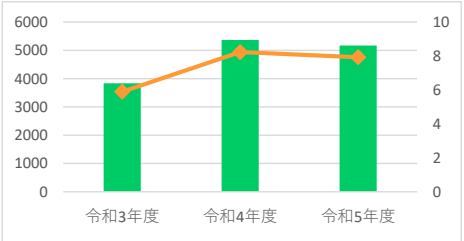

凡例			
	○		※

施設カルテ（建物情報一覧 1~50）

基準日　令和6年3月31日

施設基本情報

施 設 名	働く婦人の家
所 在 地	甲斐市万才761

建物（棟）基本情報

ID	建物名	建築年度	延床面積（㎡）	建築面積（㎡）	構造	階数		大規模改修年度	耐震対策実施状況
						地上	地下		
1	働く婦人の家	1989	651.42	490.85	鉄筋コンクリート	2	0		診断不要
2									
3									
4									
5									
6									
7									
8									
9									
10									
11									
12									
13									
14									
15									
16									
17									
18									
19									
20									
21									
22									
23									
24									
25									
26									
27									
28									
29									
30									
31									
32									
33									
34									
35									
36									
37									
38									
39									
40									
41									
42									
43									
44									
45									
46									
47									
48									
49									
50									

施設カルテ（現況用）

施設番号	43	基準日	令和6年3月31日

施設基本情報

施　設　名	**勤労者会館**		
所　在　地	甲斐市島上条2232		
所　管　課	敷島支所市民地域課	運　営　形　態	直営
大　分　類	産業系施設	中　分　類	産業系施設
小 学 校 区	敷島北小学校	中　学　校　区	敷島中学校
土 地 所 有	市	延　床　面　積	67.08 ㎡
目 的 外 使 用	有	敷　地　面　積	797.00 ㎡
単 独 複 合 区 分	単独	駐 車 可 能 台 数	12 台
避 難 所 指 定	指定なし		

設置目的	勤労者福祉の改善向上を図り、もって勤労者の福祉運動と事業拡大に寄与するため設置。
施設根拠（設置条例等）	甲斐市勤労者会館条例、甲斐市勤労者会館条例施行規則
施設概要	集会施設：和室
建物解体等の制限	特になし

財務情報

●歳出　（千円）

区分		令和3年度	令和4年度	令和5年度
歳出合計		72	29	31
内訳	光熱水費等	33	29	31
	需用費	39	0	0
	工事費	0	0	0
	指定管理料	0	0	0
	委託費	0	0	0
	使用料及び賃借料	0	0	0
	その他	0	0	0

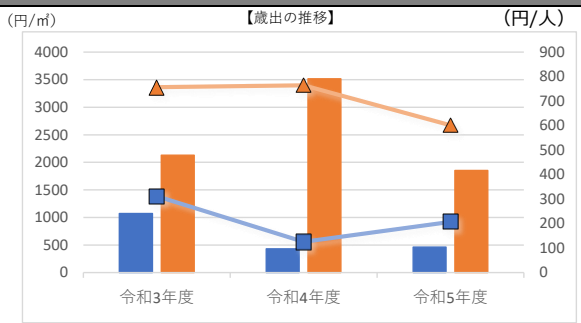

●職員数　（人）

正規職員	0.00	1.00	2.00
会計年度任用職員	0.00	2.00	2.00

※人件費は論理値です

●歳入　（千円）

区　分		令和3年度	令和4年度	令和5年度
歳入合計		21	7	8
内訳	使用料	21	7	8
	財産貸付料	0	0	0
	補助金・負担金	0	0	0
	その他	0	0	0

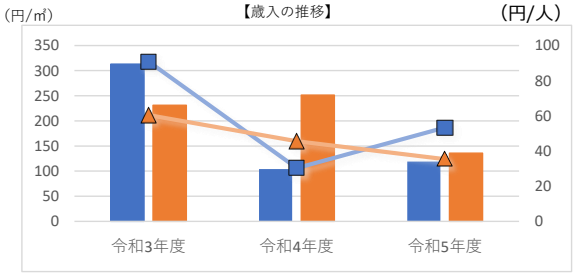

●施設用途内コストランキング（金額の高い順）　同一用途施設数：7

区　分	総額（千円）		円／㎡		円/人	
令和3年度	51	4位	760	4位	221	4位
令和4年度	22	4位	328	4位	95	4位
令和5年度	23	4位	343	3位	153	3位

凡例				
	当該施設	延床面積あたり		1人あたり
	用途平均	延床面積あたり		1人あたり

供給情報

区　分	単位	令和3年度	令和4年度	令和5年度	凡例
年間利用者数	人	231.00	231.00	150.00	○
面積あたり利用者数	人/㎡	3.44	3.44	2.24	※

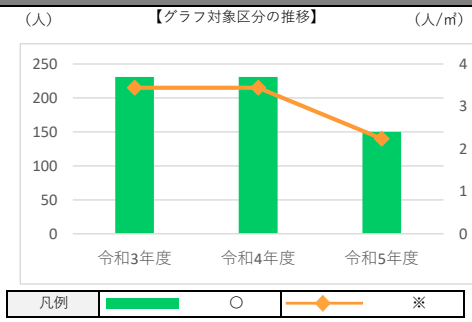

施設カルテ（建物情報一覧 1~50）

基準日　令和6年3月31日

施設基本情報

施 設 名	勤労者会館
所 在 地	甲斐市島上条2232

建物（棟）基本情報

ID	建物名	建築年度	延床面積（㎡）	建築面積（㎡）	構造	階数		大規模改修年度	耐震対策実施状況
						地上	地下		
1	勤労者会館	1990	67.08	67.08	木造	1	0		診断不要
2									
3									
4									
5									
6									
7									
8									
9									
10									
11									
12									
13									
14									
15									
16									
17									
18									
19									
20									
21									
22									
23									
24									
25									
26									
27									
28									
29									
30									
31									
32									
33									
34									
35									
36									
37									
38									
39									
40									
41									
42									
43									
44									
45									
46									
47									
48									
49									
50									

施設カルテ（現況用）

施設番号	147	基準日	令和6年3月31日

施設基本情報

施　設　名	**竜王小学校**		
所　在　地	甲斐市篠原2800		
所　管　課	教育総務課	運　営　形　態	直営
大　分　類	学校教育系施設	中　分　類	学校
小 学 校 区	竜王小学校	中　学　校　区	竜王中学校、竜王北中学校
土 地 所 有	市	延　床　面　積	6,131.00 ㎡
目 的 外 使 用	無	敷　地　面　積	25,318.00 ㎡
単 独 複 合 区 分	併設	駐 車 可 能 台 数	67 台
避 難 所 指 定	避難所		

設置目的	学校教育法（昭和22年法律第26号）第2条第1項の規定に基づき設置。
施設根拠（設置条例等）	学校教育法、甲斐市立学校設置条例
施設概要	校舎、体育館、プール、給食棟、グラウンド等
建物解体等の制限	補助金による制限あり

財務情報

●歳出　（千円）

区分		令和3年度	令和4年度	令和5年度
歳出合計		53,887	38,620	14,069
内訳	光熱水費等	6,963	10,073	9,570
	需用費	2,623	2,528	2,655
	工事費	38,655	23,980	0
	指定管理料	0	0	0
	委託費	3,544	0	0
	使用料及び賃借料	1,149	1,133	951
	その他	953	906	893

●職員数　（人）

正規職員	0.00	0.00	0.00
会計年度任用職員	9.00	10.00	10.00

※人件費は論理値です

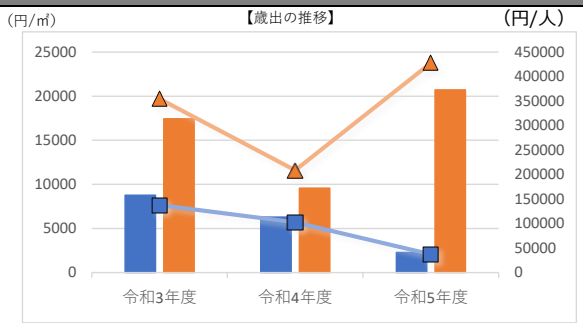

●歳入　（千円）

区　分		令和3年度	令和4年度	令和5年度
歳入合計		13,518	580	563
内訳	使用料	321	580	563
	財産貸付料	0	0	0
	補助金・負担金	13,197	0	0
	その他	0	0	0

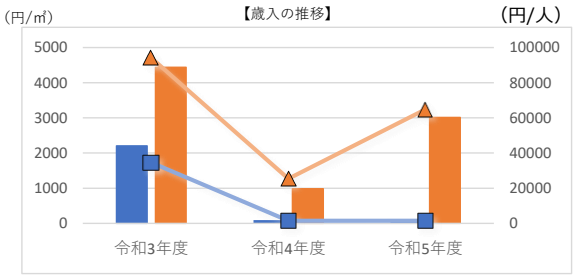

●施設用途内コストランキング（金額の高い順）　同一用途施設数： 16

区　分	総額（千円）		円／㎡		円/人	
令和3年度	40,369	7位	6,584	7位	103,246	8位
令和4年度	38,040	9位	6,205	9位	100,902	10位
令和5年度	13,506	13位	2,203	12位	35,825	15位

凡例				
	当該施設	延床面積あたり		1人あたり
	用途平均	延床面積あたり		1人あたり

供給情報

区　分	単位	令和3年度	令和4年度	令和5年度	凡例
児童・生徒数	人	391.00	377.00	377.00	○
面積あたり児童・生徒数	人/㎡	0.06	0.06	0.06	※

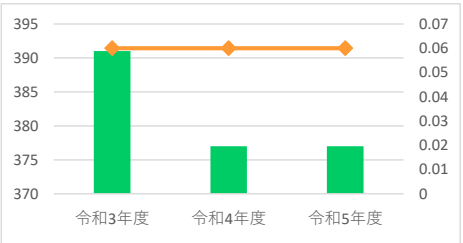

凡例			
	○		※

施設カルテ（建物情報一覧 1~50）

基準日　令和6年3月31日

施設基本情報

施 設 名	竜王小学校
所 在 地	甲斐市篠原2800

建物（棟）基本情報

ID	建物名	建築年度	延床面積（㎡）	建築面積（㎡）	構造	階数 地上	階数 地下	大規模改修年度	耐震対策実施状況
1	給食棟	2008	329.00		鉄骨	1	0		診断不要
2	プール棟	1981	68.00		鉄骨	1	0		診断不要
3	校舎	1972	1978.00		鉄筋コンクリート	3	0	2006	診断済・補強済
4	校舎	1973	1972.00		鉄筋コンクリート	3	0	2006	診断済・補強済
5	昇降口	2006	246.00		鉄筋コンクリート	1	0		診断不要
6	倉庫	2006	56.00		鉄骨	1	0		診断不要
7	体育館	2009	1232.00		鉄骨	1	0		診断不要
8	倉庫	1995	67.00		鉄骨	1	0		診断不要
9	渡り廊下	2006	162.00		鉄骨	3	0		診断不要
10	外便所	1973	11.00		簡易防火	1	0		診断未実施
11	石油保管庫	1994	10.00		鉄骨	1	0		診断不要
12									
13									
14									
15									
16									
17									
18									
19									
20									
21									
22									
23									
24									
25									
26									
27									
28									
29									
30									
31									
32									
33									
34									
35									
36									
37									
38									
39									
40									
41									
42									
43									
44									
45									
46									
47									
48									
49									
50									

施設カルテ（現況用）

施設番号	157	基準日	令和6年3月31日

施設基本情報

施　設　名	**玉幡小学校**		
所　在　地	甲斐市西八幡2560		
所　管　課	教育総務課	運　営　形　態	直営
大　分　類	学校教育系施設	中　分　類	学校
小 学 校 区	玉幡小学校	中　学　校　区	玉幡中学校
土 地 所 有	市	延　床　面　積	4,033.00 ㎡
目 的 外 使 用	無	敷　地　面　積	14,982.00 ㎡
単 独 複 合 区 分	併設	駐 車 可 能 台 数	5 台
避 難 所 指 定	避難所		

設置目的	学校教育法（昭和22年法律第26号）第2条第1項の規定に基づき設置。
施設根拠（設置条例等）	学校教育法、甲斐市立学校設置条例
施設概要	校舎、プール、給食棟、グラウンド等
建物解体等の制限	補助金による制限あり

財務情報

●歳出　（千円）

区分		令和3年度	令和4年度	令和5年度
歳出合計		10,192	12,929	13,583
内訳	光熱水費等	5,667	8,645	9,060
	需用費	2,152	2,196	2,157
	工事費	64	0	0
	指定管理料	0	0	0
	委託費	40	0	187
	使用料及び賃借料	1,539	1,368	1,368
	その他	730	720	811

●職員数　（人）

正規職員	0.00	0.00	0.00
会計年度任用職員	8.00	9.00	9.00

※人件費は論理値です

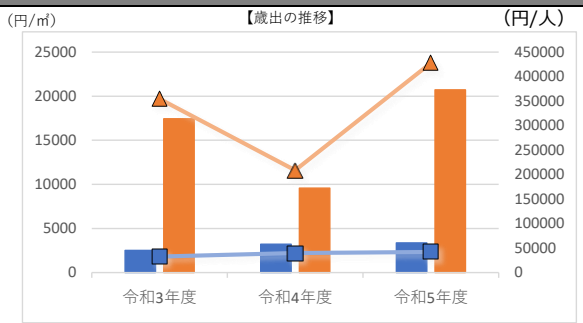

●歳入　（千円）

区　分		令和3年度	令和4年度	令和5年度
歳入合計		84	106	78
内訳	使用料	84	106	78
	財産貸付料	0	0	0
	補助金・負担金	0	0	0
	その他	0	0	0

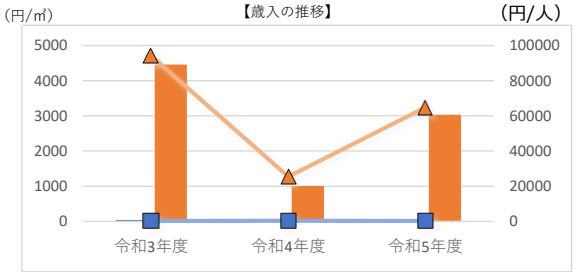

●施設用途内コストランキング（金額の高い順）　同一用途施設数： 16

区　分	総額（千円）		円／㎡		円/人	
令和3年度	10,108	14位	2,506	10位	32,397	12位
令和4年度	12,823	15位	3,180	13位	39,700	13位
令和5年度	13,505	14位	3,349	11位	41,811	13位

凡例				
	当該施設	延床面積あたり	1人あたり
	用途平均	延床面積あたり	1人あたり

供給情報

区　分	単位	令和3年度	令和4年度	令和5年度	凡例
児童・生徒数	人	312.00	323.00	323.00	○
面積あたり児童・生徒数	人/㎡	0.08	0.08	0.08	※

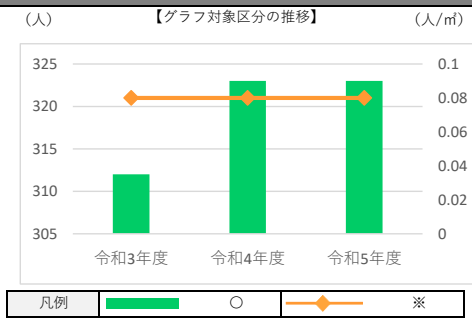

施設カルテ（建物情報一覧 1~50）

基準日　令和6年3月31日

施設基本情報

施 設 名	玉幡小学校
所 在 地	甲斐市西八幡2560

建物（棟）基本情報

ID	建物名	建築年度	延床面積（㎡）	建築面積（㎡）	構造	階数 地上	階数 地下	大規模改修年度	耐震対策実施状況
1	プール棟	1973	64.00		鉄筋コンクリート	1	0		診断未実施
2	校舎	1970	2091.00		鉄筋コンクリート	3	0	2013	診断済・補強済
3	校舎	1979	1296.00		鉄筋コンクリート	3	0	2013	診断済・補強済
4	給食棟	2010	493.00		鉄骨	1	0		診断不要
5	昇降口	1979	40.00		鉄筋コンクリート	1	0		診断済・補強済
6	倉庫	2001	33.00		鉄骨	1	0		診断不要
7	ポンプ室	1979	8.00		鉄骨	1	0		診断未実施
8	外便所	1984	8.00		鉄筋コンクリート	1	0		診断不要
9									
10									
11									
12									
13									
14									
15									
16									
17									
18									
19									
20									
21									
22									
23									
24									
25									
26									
27									
28									
29									
30									
31									
32									
33									
34									
35									
36									
37									
38									
39									
40									
41									
42									
43									
44									
45									
46									
47									
48									
49									
50									

施設カルテ（現況用）

施設番号	162	基準日	令和6年3月31日

施設基本情報

施　設　名	**竜王南小学校**		
所　在　地	甲斐市篠原1180		
所　管　課	教育総務課	運　営　形　態	直営
大　分　類	学校教育系施設	中　分　類	学校
小 学 校 区	竜王南小学校	中　学　校　区	竜王中学校、玉幡中学校
土 地 所 有	市	延　床　面　積	7,241.00 ㎡
目 的 外 使 用	無	敷　地　面　積	23,884.00 ㎡
単 独 複 合 区 分	併設	駐 車 可 能 台 数	40 台
避 難 所 指 定	避難所		

設置目的	学校教育法（昭和22年法律第26号）第2条第1項の規定に基づき設置。
施設根拠（設置条例等）	学校教育法、甲斐市立学校設置条例
施設概要	校舎、体育館、プール、給食棟、グラウンド等
建物解体等の制限	補助金による制限あり

財務情報

●歳出　（千円）

区分		令和3年度	令和4年度	令和5年度
歳出合計		30,615	391,345	141,629
内訳	光熱水費等	5,878	9,782	9,541
	需用費	3,231	3,937	3,521
	工事費	3,558	367,400	43,230
	指定管理料	0	0	0
	委託費	15,560	7,942	82,500
	使用料及び賃借料	1,231	1,091	1,091
	その他	1,157	1,193	1,746

●職員数　（人）

正規職員	0.00	1.00	1.00
会計年度任用職員	9.00	9.00	9.00

※人件費は論理値です

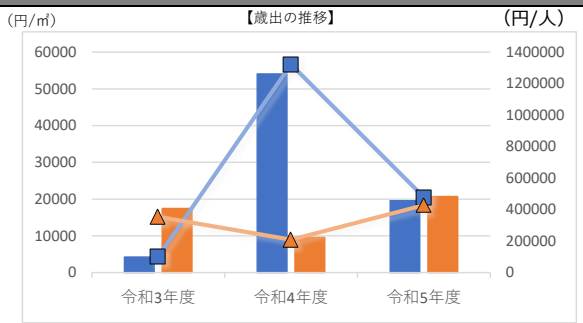

●歳入　（千円）

区　分		令和3年度	令和4年度	令和5年度
歳入合計		138	54,304	262
内訳	使用料	138	26	262
	財産貸付料	0	0	0
	補助金・負担金	0	54,278	0
	その他	0	0	0

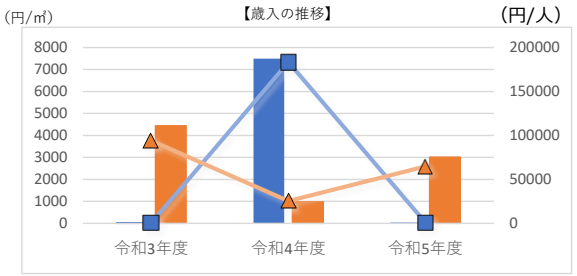

●施設用途内コストランキング（金額の高い順）　同一用途施設数： 16

区　分	総額（千円）		円／㎡		円/人	
令和3年度	30,477	9位	4,209	8位	99,598	9位
令和4年度	337,041	1位	46,546	1位	1,138,652	1位
令和5年度	141,367	4位	19,523	4位	477,591	4位

凡例			
当該施設	延床面積あたり		1人あたり
用途平均	延床面積あたり		1人あたり

供給情報

区　分	単位	令和3年度	令和4年度	令和5年度	凡例
児童・生徒数	人	306.00	296.00	296.00	○
面積あたり児童・生徒数	人/㎡	0.04	0.04	0.04	※

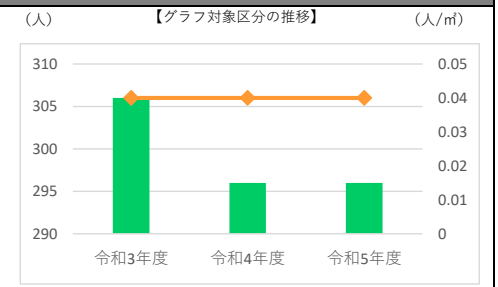

凡例			
	○		※

施設カルテ（建物情報一覧 1~50）

基準日　令和6年3月31日

施設基本情報

施 設 名	竜王南小学校
所 在 地	甲斐市篠原1180

建物（棟）基本情報

ID	建物名	建築年度	延床面積（㎡）	建築面積（㎡）	構造	階数 地上	階数 地下	大規模改修年度	耐震対策実施状況
1	給食棟	1998	300.00		鉄骨	1	0		診断不要
2	校舎	1975	1246.00		鉄筋コンクリート	3	0	1996	診断済・補強済
3	校舎	1975	3958.00		鉄筋コンクリート	3	0	1996	診断済・補強済
4	渡り廊下・昇降口	1975	432.00		鉄筋コンクリート	2	0	1997	診断済・補強済
5	体育館	1976	1199.00		鉄骨	1	0	2022	診断済・補強不要
6	倉庫	1979	21.00		プレハブ	1	0		診断未実施
7	外便所	1979	8.00		コンクリートブロック	1	0		診断未実施
8	機械室	1978	7.00		ブロック積	1	0		診断未実施
9	プール棟	1977	48.00		鉄筋コンクリート	1	0		診断未実施
10	石油保管庫	1989	11.00		鉄筋コンクリート	1	0		診断不要
11	石油保管庫	1991	11.00		鉄筋コンクリート	1	0		診断不要
12									
13									
14									
15									
16									
17									
18									
19									
20									
21									
22									
23									
24									
25									
26									
27									
28									
29									
30									
31									
32									
33									
34									
35									
36									
37									
38									
39									
40									
41									
42									
43									
44									
45									
46									
47									
48									
49									
50									

施設カルテ（現況用）

施設番号	168	基準日	令和6年3月31日

施設基本情報

施　設　名	**竜王北小学校**		
所　在　地	甲斐市竜王555		
所　管　課	教育総務課	運　営　形　態	直営
大　分　類	学校教育系施設	中　分　類	学校
小 学 校 区	竜王北小学校	中　学　校　区	竜王北中学校
土 地 所 有	市	延　床　面　積	6,134.00 ㎡
目 的 外 使 用	無	敷　地　面　積	25,620.00 ㎡
単 独 複 合 区 分	併設	駐 車 可 能 台 数	39 台
避 難 所 指 定	避難所		

設置目的	学校教育法（昭和22年法律第26号）第2条第1項の規定に基づき設置。
施設根拠（設置条例等）	学校教育法、甲斐市立学校設置条例
施設概要	校舎、体育館、プール、給食棟、グラウンド等
建物解体等の制限	補助金による制限あり

財務情報

●歳出　（千円）

区分		令和3年度	令和4年度	令和5年度
歳出合計		13,528	17,274	70,472
内訳	光熱水費等	7,664	12,171	11,019
	需用費	2,044	2,243	2,240
	工事費	700	0	50,710
	指定管理料	0	0	0
	委託費	35	0	4,070
	使用料及び賃借料	1,556	1,308	1,270
	その他	1,529	1,552	1,163

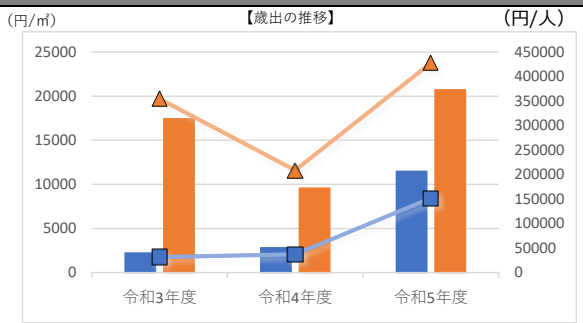

●職員数　（人）

正規職員	0.00	0.00	0.00
会計年度任用職員	5.00	5.00	5.00

※人件費は論理値です

●歳入　（千円）

区　分		令和3年度	令和4年度	令和5年度
歳入合計		187	280	16,481
内訳	使用料	187	280	264
	財産貸付料	0	0	0
	補助金・負担金	0	0	16,217
	その他	0	0	0

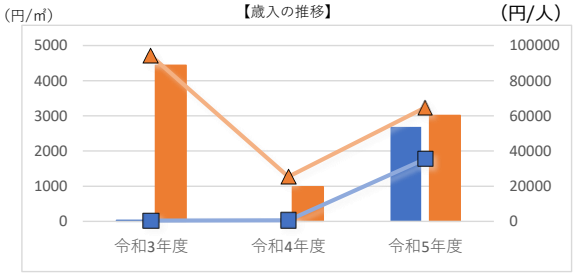

●施設用途内コストランキング（金額の高い順）　同一用途施設数： 16

区　分	総額（千円）		円／㎡		円/人	
令和3年度	13,341	12位	2,175	12位	31,391	14位
令和4年度	16,994	13位	2,770	14位	36,625	14位
令和5年度	53,991	6位	8,802	5位	116,360	7位

凡例				
	当該施設	延床面積あたり		1人あたり
	用途平均	延床面積あたり		1人あたり

供給情報

区　分	単位	令和3年度	令和4年度	令和5年度	凡例
児童・生徒数	人	425.00	464.00	464.00	○
面積あたり児童・生徒数	人/㎡	0.07	0.08	0.08	※

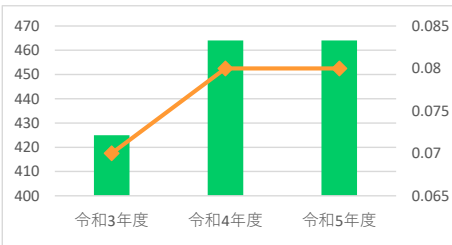

凡例			
	○		※

施設カルテ（建物情報一覧 1~50）

基準日　令和6年3月31日

施設基本情報

施 設 名	竜王北小学校
所 在 地	甲斐市竜王555

建物（棟）基本情報

ID	建物名	建築年度	延床面積（㎡）	建築面積（㎡）	構造	階数 地上	階数 地下	大規模改修年度	耐震対策実施状況
1	給食棟	2013	439.00		鉄筋コンクリート	1	0		診断不要
2	校舎	1979	2936.00		鉄筋コンクリート	3	0	2017	診断済・補強済
3	校舎	1985	1365.00		鉄筋コンクリート	3	0	2017	診断不要
4	体育館	2010	1216.00		鉄骨	1	0		診断不要
5	プール棟	1980	84.00		鉄筋コンクリート	1	0		診断未実施
6	校舎	1984	19.00		鉄筋コンクリート	1	0		診断不要
7	倉庫	2001	26.00		軽量鉄骨	1	0		診断不要
8	機械室	1985	9.00		鉄骨	1	0		診断不要
9	外便所	1984	8.00		コンクリートブロック	1	0		診断不要
10	渡り廊下	1985	32.00		鉄筋コンクリート	3	0		診断不要
11									
12									
13									
14									
15									
16									
17									
18									
19									
20									
21									
22									
23									
24									
25									
26									
27									
28									
29									
30									
31									
32									
33									
34									
35									
36									
37									
38									
39									
40									
41									
42									
43									
44									
45									
46									
47									
48									
49									
50									

施設カルテ（現況用）

施設番号	174	基準日	令和6年3月31日

施設基本情報

施　設　名	**竜王西小学校**		
所　在　地	甲斐市玉川75		
所　管　課	教育総務課	運　営　形　態	直営
大　分　類	学校教育系施設	中　分　類	学校
小 学 校 区	竜王西小学校	中　学　校　区	玉幡中学校
土 地 所 有	一部民間	延　床　面　積	5,967.00 ㎡
目 的 外 使 用	無	敷　地　面　積	23,360.00 ㎡
単 独 複 合 区 分	併設	駐 車 可 能 台 数	32 台
避 難 所 指 定	避難所		

設置目的	学校教育法（昭和22年法律第26号）第2条第1項の規定に基づき設置。
施設根拠（設置条例等）	学校教育法、甲斐市立学校設置条例
施設概要	校舎、体育館、プール、給食棟、グラウンド等
建物解体等の制限	補助金による制限あり

財務情報

●歳出　（千円）

区分		令和3年度	令和4年度	令和5年度
歳出合計		61,943	33,387	538,066
内訳	光熱水費等	5,658	8,324	8,693
	需用費	2,889	3,145	3,301
	工事費	43,355	0	473,000
	指定管理料	0	0	0
	委託費	1,896	13,970	5,126
	使用料及び賃借料	6,988	6,918	46,820
	その他	1,157	1,030	1,126

●職員数　（人）

正規職員	1.00	1.00	1.00
会計年度任用職員	9.00	9.00	9.00

※人件費は論理値です

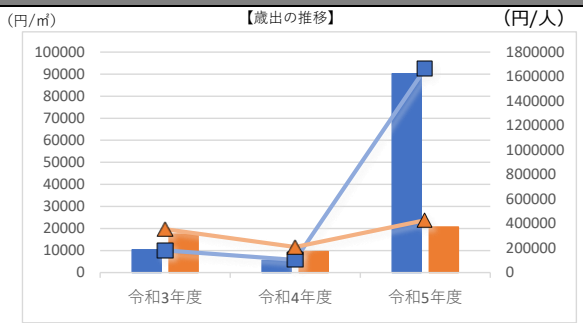

●歳入　（千円）

区　分		令和3年度	令和4年度	令和5年度
歳入合計		4,534	110	55,362
内訳	使用料	54	110	14
	財産貸付料	0	0	0
	補助金・負担金	4,480	0	55,348
	その他	0	0	0

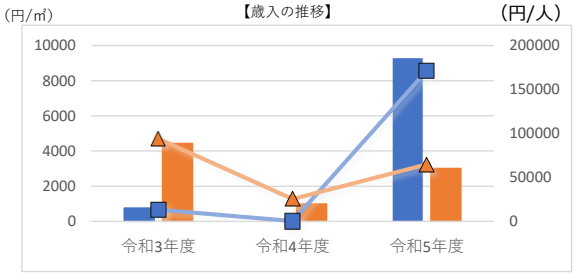

●施設用途内コストランキング（金額の高い順）　同一用途施設数： 16

区　分	総額（千円）		円／㎡		円/人	
令和3年度	57,409	4位	9,621	4位	168,355	5位
令和4年度	33,277	11位	5,577	10位	103,025	9位
令和5年度	482,704	1位	80,896	1位	1,494,440	2位

凡例				
	当該施設	延床面積あたり		1人あたり
	用途平均	延床面積あたり		1人あたり

供給情報

区　分	単位	令和3年度	令和4年度	令和5年度	凡例
児童・生徒数	人	341.00	323.00	323.00	○
面積あたり児童・生徒数	人/㎡	0.06	0.05	0.05	※

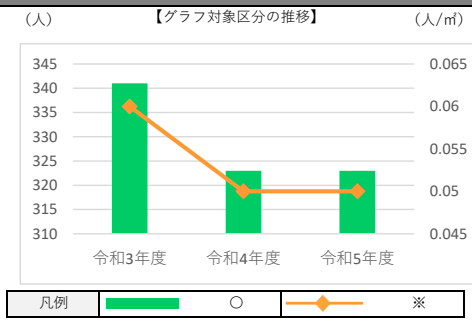

施設カルテ（建物情報一覧 1~50）

基準日　令和6年3月31日

施設基本情報

施 設 名	竜王西小学校
所 在 地	甲斐市玉川75

建物（棟）基本情報

ID	建物名	建築年度	延床面積（㎡）	建築面積（㎡）	構造	階数 地上	階数 地下	大規模改修年度	耐震対策実施状況
1	給食棟	1982	225.00		鉄骨	1	0		診断不要
2	校舎	1982	2944.00		鉄筋コンクリート	3	0		診断不要
3	校舎	1982	1134.00		鉄筋コンクリート	3	0		診断不要
4	渡り廊下	1982	207.00		鉄筋コンクリート	2	0		診断不要
5	体育館	1982	1200.00		鉄骨	1	0		診断不要
6	プール棟	1983	99.00		鉄筋コンクリート	1	0		診断不要
7	倉庫	1995	67.00		鉄骨	1	0		診断不要
8	倉庫	1983	66.00		鉄筋コンクリート	1	0		診断不要
9	外便所	1982	11.00		コンクリートブロック	1	0		診断不要
10	倉庫		14.00		コンクリートブロック	1	0		不明
11									
12									
13									
14									
15									
16									
17									
18									
19									
20									
21									
22									
23									
24									
25									
26									
27									
28									
29									
30									
31									
32									
33									
34									
35									
36									
37									
38									
39									
40									
41									
42									
43									
44									
45									
46									
47									
48									
49									
50									

施設カルテ（現況用）

施設番号	183	基準日	令和6年3月31日

施設基本情報

施　設　名	**竜王東小学校**		
所　在　地	甲斐市富竹新田933-1		
所　管　課	教育総務課	運　営　形　態	直営
大　分　類	学校教育系施設	中　分　類	学校
小 学 校 区	竜王東小学校	中　学　校　区	竜王中学校、竜王北中学校
土 地 所 有	市	延　床　面　積	6,464.00 ㎡
目 的 外 使 用	無	敷　地　面　積	24,675.00 ㎡
単 独 複 合 区 分	併設	駐 車 可 能 台 数	60 台
避 難 所 指 定	避難所		

設置目的	学校教育法（昭和22年法律第26号）第2条第1項の規定に基づき設置。
施設根拠（設置条例等）	学校教育法、甲斐市立学校設置条例
施設概要	校舎、体育館、プール、給食棟、グラウンド等
建物解体等の制限	補助金による制限あり

財務情報

●歳出　（千円）

区分		令和3年度	令和4年度	令和5年度
歳出合計		61,014	65,420	11,849
内訳	光熱水費等	6,267	7,783	7,418
	需用費	2,292	2,080	2,285
	工事費	47,458	47,883	0
	指定管理料	0	0	0
	委託費	2,900	5,588	0
	使用料及び賃借料	1,289	1,241	893
	その他	808	845	1,253

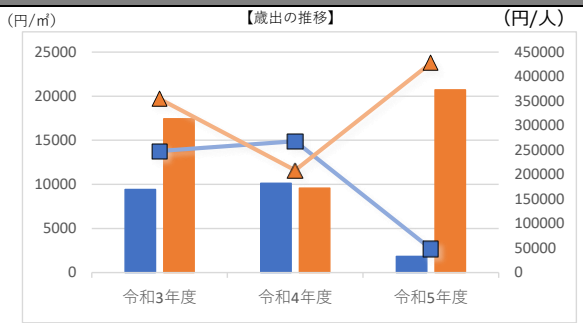

●職員数　（人）

正規職員	1.00	1.00	1.00
会計年度任用職員	7.00	6.00	6.00

※人件費は論理値です

●歳入　（千円）

区　分		令和3年度	令和4年度	令和5年度
歳入合計		7,385	15,728	322
内訳	使用料	200	271	322
	財産貸付料	0	0	0
	補助金・負担金	7,185	15,457	0
	その他	0	0	0

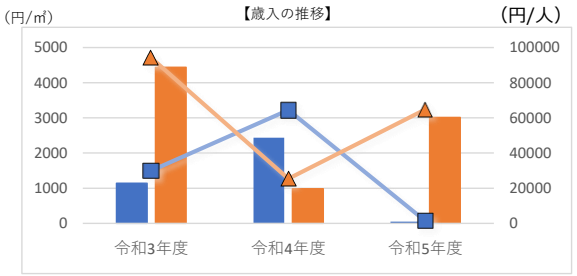

●施設用途内コストランキング（金額の高い順）　同一用途施設数： 16

区　分	総額（千円）		円／㎡		円/人	
令和3年度	53,629	6位	8,297	5位	218,004	4位
令和4年度	49,692	7位	7,688	5位	203,656	4位
令和5年度	11,527	15位	1,783	15位	47,242	12位

凡例				
	当該施設	延床面積あたり		1人あたり
	用途平均	延床面積あたり		1人あたり

供給情報

区　分	単位	令和3年度	令和4年度	令和5年度	凡例
児童・生徒数	人	246.00	244.00	244.00	○
面積あたり児童・生徒数	人/㎡	0.04	0.04	0.04	※

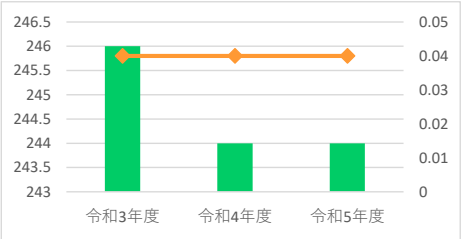

凡例		
	○	※

施設カルテ（建物情報一覧 1~50）

基準日　令和6年3月31日

施設基本情報

施 設 名	竜王東小学校
所 在 地	甲斐市富竹新田933-1

建物（棟）基本情報

ID	建物名	建築年度	延床面積（㎡）	建築面積（㎡）	構造	階数		大規模改修年度	耐震対策実施状況
						地上	地下		
1	給食棟	1987	252.00		鉄骨	1	0		診断不要
2	校舎	1987	4804.00		鉄筋コンクリート	2	0		診断不要
3	体育館	1987	1082.00		鉄骨	1	0		診断不要
4	クラブハウス・プール棟	1986	226.00		鉄骨	1	0		診断不要
5	機械室	1987	11.00		鉄筋コンクリート	1	0		診断不要
6	倉庫	2000	15.00		鉄筋コンクリート	1	0		診断不要
7	倉庫	1997	38.00		その他	1	0		診断不要
8	外便所	1987	15.00		鉄筋コンクリート	1	0		診断不要
9	倉庫		21.00		鉄骨	1	0		不明
10									
11									
12									
13									
14									
15									
16									
17									
18									
19									
20									
21									
22									
23									
24									
25									
26									
27									
28									
29									
30									
31									
32									
33									
34									
35									
36									
37									
38									
39									
40									
41									
42									
43									
44									
45									
46									
47									
48									
49									
50									

施設カルテ（現況用）

施設番号	188	基準日	令和6年3月31日

施設基本情報

施　設　名	**敷島小学校**		
所　在　地	甲斐市島上条212		
所　管　課	教育総務課	運　営　形　態	直営
大　分　類	学校教育系施設	中　分　類	学校
小 学 校 区	敷島小学校	中　学　校　区	敷島中学校
土 地 所 有	市	延　床　面　積	5,128.00 ㎡
目 的 外 使 用	無	敷　地　面　積	14,862.00 ㎡
単 独 複 合 区 分	併設	駐 車 可 能 台 数	35 台
避 難 所 指 定	避難所		

設置目的	学校教育法（昭和22年法律第26号）第2条第1項の規定に基づき設置。
施設根拠（設置条例等）	学校教育法、甲斐市立学校設置条例
施設概要	校舎、体育館、プール、グラウンド等
建物解体等の制限	補助金による制限あり

財務情報

●歳出　（千円）

区分		令和3年度	令和4年度	令和5年度
歳出合計		9,158	52,731	41,496
内訳	光熱水費等	4,191	5,943	6,045
	需用費	2,050	2,588	2,257
	工事費	821	42,127	31,240
	指定管理料	0	0	0
	委託費	37	0	0
	使用料及び賃借料	1,189	1,189	1,059
	その他	870	884	895

●職員数　（人）

正規職員	0.00	0.00	0.00
会計年度任用職員	4.00	5.00	5.00

※人件費は論理値です

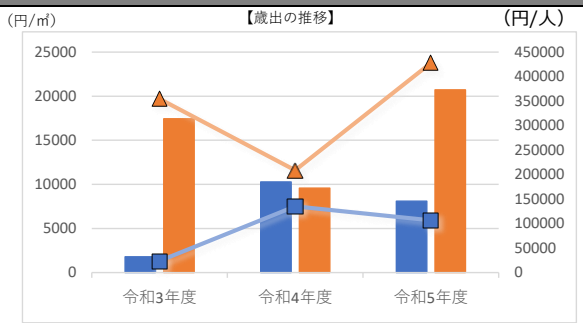

●歳入　（千円）

区　分		令和3年度	令和4年度	令和5年度
歳入合計		97	65	127
内訳	使用料	97	65	127
	財産貸付料	0	0	0
	補助金・負担金	0	0	0
	その他	0	0	0

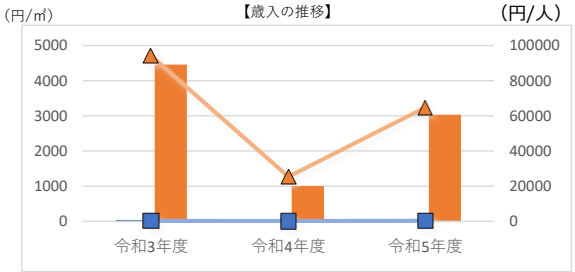

●施設用途内コストランキング（金額の高い順）　同一用途施設数： 16

区　分	総額（千円）		円／㎡		円/人	
令和3年度	9,061	15位	1,767	13位	23,596	15位
令和4年度	52,666	5位	10,270	3位	135,041	7位
令和5年度	41,369	8位	8,067	6位	106,074	8位

凡例				
	当該施設	延床面積あたり		1人あたり
	用途平均	延床面積あたり		1人あたり

供給情報

区　分	単位	令和3年度	令和4年度	令和5年度	凡例
児童・生徒数	人	384.00	390.00	390.00	○
面積あたり児童・生徒数	人/㎡	0.07	0.08	0.08	※

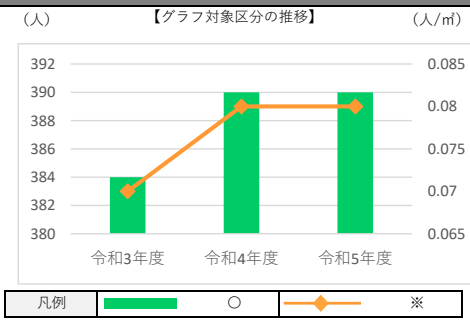

施設カルテ（建物情報一覧 1~50）

基準日　令和6年3月31日

施設基本情報

施 設 名	敷島小学校
所 在 地	甲斐市島上条212

建物（棟）基本情報

ID	建物名	建築年度	延床面積（㎡）	建築面積（㎡）	構造	階数 地上	階数 地下	大規模改修年度	耐震対策実施状況
1	校舎	1971	2227.00		鉄筋コンクリート	3	0	2018	診断済・補強済
2	体育館	1986	924.00		鉄骨	1	0		診断不要
3	校舎	1984	1229.00		鉄筋コンクリート	2	0	2018	診断不要
4	校舎	2010	464.00		鉄筋コンクリート	2	0		診断不要
5	プール付属室	1986	9.00		鉄筋コンクリート	1	0		診断不要
6	倉庫	1986	30.00		コンクリートブロック	1	0		診断未実施
7	配膳室	1995	43.00		軽量鉄骨	1	0		診断不要
8	倉庫		26.00		木造	1	0		不明
9	クラブハウス・プール棟	1986	176.00		鉄筋コンクリート	1	0		診断不要
10									
11									
12									
13									
14									
15									
16									
17									
18									
19									
20									
21									
22									
23									
24									
25									
26									
27									
28									
29									
30									
31									
32									
33									
34									
35									
36									
37									
38									
39									
40									
41									
42									
43									
44									
45									
46									
47									
48									
49									
50									

施設カルテ（現況用）

施設番号	193	基準日	令和6年3月31日

施設基本情報

施　設　名	**敷島北小学校**		
所　在　地	甲斐市境57		
所　管　課	教育総務課	運　営　形　態	直営
大　分　類	学校教育系施設	中　分　類	学校
小 学 校 区	敷島北小学校	中　学　校　区	敷島中学校
土 地 所 有	市	延　床　面　積	5,028.00 ㎡
目 的 外 使 用	無	敷　地　面　積	22,127.00 ㎡
単 独 複 合 区 分	併設	駐 車 可 能 台 数	85 台
避 難 所 指 定	避難所		

設置目的	学校教育法（昭和22年法律第26号）第2条第1項の規定に基づき設置。
施設根拠（設置条例等）	学校教育法、甲斐市立学校設置条例
施設概要	校舎、体育館、プール、グラウンド等
建物解体等の制限	補助金による制限あり

財務情報

●歳出　（千円）

区分		令和3年度	令和4年度	令和5年度
歳出合計		590,276	61,958	496,591
内訳	光熱水費等	2,608	4,423	4,506
	需用費	3,246	3,466	3,744
	工事費	570,954	49,302	478,500
	指定管理料	0	0	0
	委託費	12,264	3,575	8,063
	使用料及び賃借料	272	272	662
	その他	932	920	1,116

●職員数　（人）

正規職員	0.00	0.00	0.00
会計年度任用職員	5.00	5.00	5.00

※人件費は論理値です

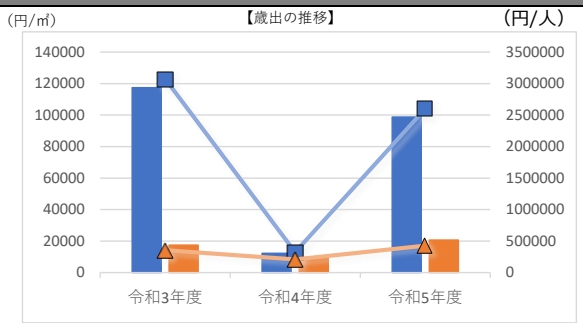

●歳入　（千円）

区　分		令和3年度	令和4年度	令和5年度
歳入合計		195,863	14,236	107,950
内訳	使用料	95	233	300
	財産貸付料	0	0	0
	補助金・負担金	195,768	14,003	107,650
	その他	0	0	0

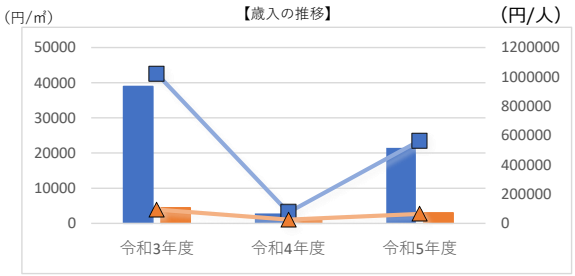

●施設用途内コストランキング（金額の高い順）　同一用途施設数： 16

区　分	総額（千円）		円／㎡		円/人	
令和3年度	394,413	1位	78,443	1位	2,054,234	1位
令和4年度	47,722	8位	9,491	4位	249,853	2位
令和5年度	388,641	2位	77,295	2位	2,034,770	1位

凡例			
当該施設	延床面積あたり		1人あたり
用途平均	延床面積あたり		1人あたり

供給情報

区　分	単位	令和3年度	令和4年度	令和5年度	凡例
児童・生徒数	人	192.00	191.00	191.00	○
面積あたり児童・生徒数	人/㎡	0.04	0.04	0.04	※

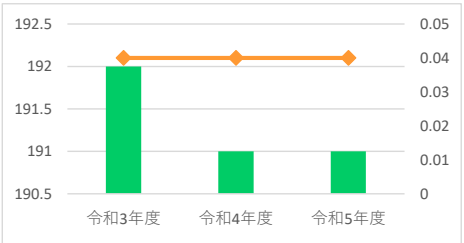

凡例			
	○		※

施設カルテ（建物情報一覧 1~50）

基準日　令和6年3月31日

施設基本情報

施 設 名	敷島北小学校
所 在 地	甲斐市境57

建物（棟）基本情報

ID	建物名	建築年度	延床面積（㎡）	建築面積（㎡）	構造	階数 地上	階数 地下	大規模改修年度	耐震対策実施状況
1	プール付属室	1979	56.00		鉄筋コンクリート	1	0		診断未実施
2	校舎	1977	2250.00		鉄筋コンクリート	3	0	2021	診断済・補強済
3	校舎	1985	575.00		鉄筋コンクリート	2	0		診断不要
4	体育館	1978	1350.00		鉄骨	1	0	2021	診断済・補強不要
5	校舎	1977	704.00		鉄筋コンクリート	1	0		診断済・補強不要
6	プール管理棟	1979	21.00		鉄筋コンクリート	1	0		診断未実施
7	倉庫	1977	33.00		鉄筋コンクリート	1	0		診断未実施
8	ポンプ小屋	1977	12.00		コンクリートブロック	1	0		診断未実施
9	外便所	1975	17.00		コンクリートブロック	1	0		診断未実施
10	倉庫	1979	10.00		コンクリートブロック	1	0		診断未実施
11									
12									
13									
14									
15									
16									
17									
18									
19									
20									
21									
22									
23									
24									
25									
26									
27									
28									
29									
30									
31									
32									
33									
34									
35									
36									
37									
38									
39									
40									
41									
42									
43									
44									
45									
46									
47									
48									
49									
50									

施設カルテ（現況用）

施設番号	199	基準日	令和6年3月31日

施設基本情報

施　設　名	**敷島南小学校**		
所　在　地	甲斐市大下条175		
所　管　課	教育総務課	運　営　形　態	直営
大　分　類	学校教育系施設	中　分　類	学校
小 学 校 区	敷島南小学校	中　学　校　区	敷島中学校
土 地 所 有	市	延　床　面　積	5,444.00 ㎡
目 的 外 使 用	無	敷　地　面　積	22,779.00 ㎡
単 独 複 合 区 分	併設	駐 車 可 能 台 数	140 台
避 難 所 指 定	避難所		

設置目的	学校教育法（昭和22年法律第26号）第2条第1項の規定に基づき設置。
施設根拠（設置条例等）	学校教育法、甲斐市立学校設置条例
施設概要	校舎、体育館、プール、グラウンド等
建物解体等の制限	補助金による制限あり

財務情報

●歳出　（千円）

区分		令和3年度	令和4年度	令和5年度
歳出合計		228,074	22,560	30,524
内訳	光熱水費等	3,381	7,135	8,565
	需用費	2,348	2,383	2,114
	工事費	212,509	10,899	17,710
	指定管理料	0	0	0
	委託費	7,897	0	0
	使用料及び賃借料	1,016	1,190	1,190
	その他	923	953	945

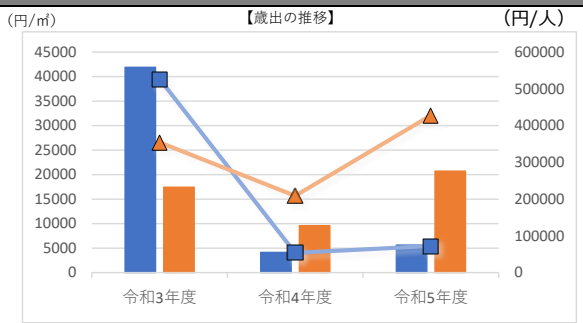

●職員数　（人）

正規職員	0.00	0.00	0.00
会計年度任用職員	5.00	5.00	5.00

※人件費は論理値です

●歳入　（千円）

区　分		令和3年度	令和4年度	令和5年度
歳入合計		56,679	328	369
内訳	使用料	139	328	369
	財産貸付料	0	0	0
	補助金・負担金	56,540	0	0
	その他	0	0	0

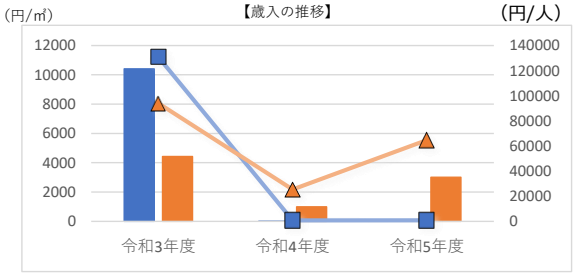

●施設用途内コストランキング（金額の高い順）　同一用途施設数： 16

区　分	総額（千円）		円／㎡		円/人	
令和3年度	171,395	3位	31,483	3位	395,831	3位
令和4年度	22,232	12位	4,084	12位	52,808	12位
令和5年度	30,155	9位	5,539	9位	71,627	9位

凡例				
	当該施設	延床面積あたり		1人あたり
	用途平均	延床面積あたり		1人あたり

供給情報

区　分	単位	令和3年度	令和4年度	令和5年度	凡例
児童・生徒数	人	433.00	421.00	421.00	○
面積あたり児童・生徒数	人/㎡	0.08	0.08	0.08	※

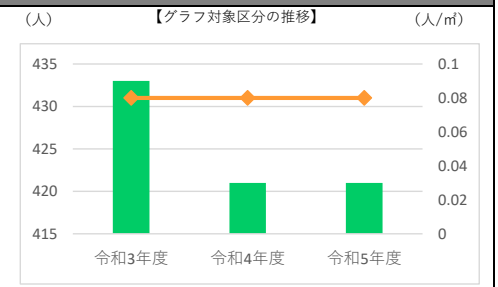

凡例			
	○		※

施設カルテ（建物情報一覧 1~50）

基準日　令和6年3月31日

施設基本情報

施 設 名	敷島南小学校
所 在 地	甲斐市大下条175

建物（棟）基本情報

ID	建物名	建築年度	延床面積（㎡）	建築面積（㎡）	構造	階数 地上	階数 地下	大規模改修年度	耐震対策実施状況
1	プール棟	1984	131.00		鉄筋コンクリート	1	0		診断不要
2	校舎	1982	3956.00		鉄筋コンクリート	3	0	2013	診断不要
3	体育館	1983	1060.00		鉄骨	1	0	2021	診断不要
4	倉庫	1983	40.00		木造	1	0		診断不要
5	倉庫	1992	34.00		軽量鉄骨	1	0		診断不要
6	倉庫	1999	10.00		軽量鉄骨	1	0		診断不要
7	倉庫	1984	26.00		軽量鉄骨	1	0		診断不要
8	校舎	2016	187.00		鉄骨	1	0		診断不要
9									
10									
11									
12									
13									
14									
15									
16									
17									
18									
19									
20									
21									
22									
23									
24									
25									
26									
27									
28									
29									
30									
31									
32									
33									
34									
35									
36									
37									
38									
39									
40									
41									
42									
43									
44									
45									
46									
47									
48									
49									
50									

施設カルテ（現況用）

施設番号	203	基準日	令和6年3月31日

施設基本情報

施　設　名	**双葉東小学校**		
所　在　地	甲斐市大垈2780		
所　管　課	教育総務課	運　営　形　態	直営
大　分　類	学校教育系施設	中　分　類	学校
小 学 校 区	双葉東小学校	中　学　校　区	双葉中学校
土 地 所 有	市	延　床　面　積	6,882.00 ㎡
目 的 外 使 用	無	敷　地　面　積	19,641.00 ㎡
単 独 複 合 区 分	併設	駐 車 可 能 台 数	55 台
避 難 所 指 定	避難所		

設置目的	学校教育法（昭和22年法律第26号）第2条第1項の規定に基づき設置。
施設根拠（設置条例等）	学校教育法、甲斐市立学校設置条例
施設概要	校舎、体育館、プール、グラウンド等
建物解体等の制限	補助金による制限あり

財務情報

●歳出　（千円）

区分		令和3年度	令和4年度	令和5年度
歳出合計		11,552	13,531	27,664
内訳	光熱水費等	5,278	8,249	8,284
	需用費	2,806	2,821	2,415
	工事費	1,223	0	14,520
	指定管理料	0	0	0
	委託費	26	0	0
	使用料及び賃借料	1,211	1,280	1,238
	その他	1,008	1,181	1,207

●職員数　（人）

正規職員	1.00	0.00	0.00
会計年度任用職員	4.00	5.00	5.00

※人件費は論理値です

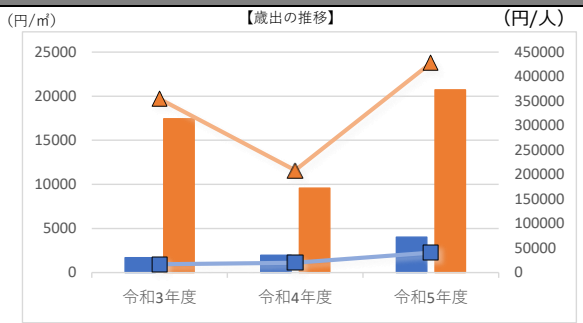

●歳入　（千円）

区　分		令和3年度	令和4年度	令和5年度
歳入合計		131	212	212
内訳	使用料	131	212	212
	財産貸付料	0	0	0
	補助金・負担金	0	0	0
	その他	0	0	0

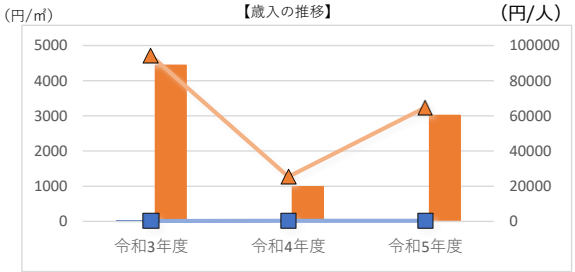

●施設用途内コストランキング（金額の高い順）　同一用途施設数： 16

区　分	総額（千円）		円／㎡		円/人	
令和3年度	11,421	13位	1,660	15位	16,796	16位
令和4年度	13,319	14位	1,935	15位	19,616	16位
令和5年度	27,452	10位	3,989	10位	40,430	14位

凡例				
	当該施設	延床面積あたり		1人あたり
	用途平均	延床面積あたり		1人あたり

供給情報

区　分	単位	令和3年度	令和4年度	令和5年度	凡例
児童・生徒数	人	680.00	679.00	679.00	○
面積あたり児童・生徒数	人/㎡	0.10	0.10	0.10	※

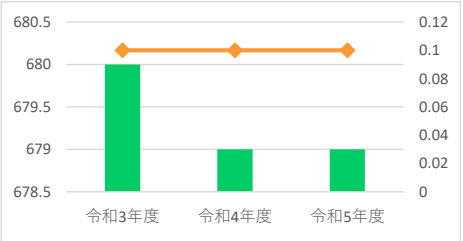

凡例			
	○		※

施設カルテ（建物情報一覧 1~50）

基準日　令和6年3月31日

施設基本情報

施 設 名	双葉東小学校
所 在 地	甲斐市大垈2780

建物（棟）基本情報

ID	建物名	建築年度	延床面積（㎡）	建築面積（㎡）	構造	階数 地上	階数 地下	大規模改修年度	耐震対策実施状況
1	プール棟	2001	137.00		鉄骨	1	0		診断不要
2	校舎	1999	4516.00		鉄筋コンクリート	3	0		診断不要
3	体育館	2001	1348.00		鉄筋コンクリート	1	0		診断不要
4	校舎	1983	881.00		鉄筋コンクリート	2	0		診断不要
5									
6									
7									
8									
9									
10									
11									
12									
13									
14									
15									
16									
17									
18									
19									
20									
21									
22									
23									
24									
25									
26									
27									
28									
29									
30									
31									
32									
33									
34									
35									
36									
37									
38									
39									
40									
41									
42									
43									
44									
45									
46									
47									
48									
49									
50									

施設カルテ（現況用）

施設番号	208	基準日	令和6年3月31日

施設基本情報

施　設　名	**双葉西小学校**		
所　在　地	甲斐市志田146		
所　管　課	教育総務課	運　営　形　態	直営
大　分　類	学校教育系施設	中　分　類	学校
小 学 校 区	双葉西小学校	中　学　校　区	双葉中学校
土 地 所 有	市	延　床　面　積	5,153.00 ㎡
目 的 外 使 用	無	敷　地　面　積	14,295.00 ㎡
単 独 複 合 区 分	併設	駐 車 可 能 台 数	40 台
避 難 所 指 定	避難所		

設置目的	学校教育法（昭和22年法律第26号）第2条第1項の規定に基づき設置。
施設根拠（設置条例等）	学校教育法、甲斐市立学校設置条例
施設概要	校舎、体育館、プール、グラウンド等
建物解体等の制限	補助金による制限あり

財務情報

●歳出　（千円）

区分		令和3年度	令和4年度	令和5年度
歳出合計		8,956	69,974	324,039
内訳	光熱水費等	3,970	7,425	7,287
	需用費	1,849	1,899	1,913
	工事費	833	1,535	305,800
	指定管理料	0	0	0
	委託費	43	57,200	7,315
	使用料及び賃借料	1,394	1,083	754
	その他	867	832	970

●職員数　（人）

正規職員	0.00	0.00	0.00
会計年度任用職員	4.00	4.00	4.00

※人件費は論理値です

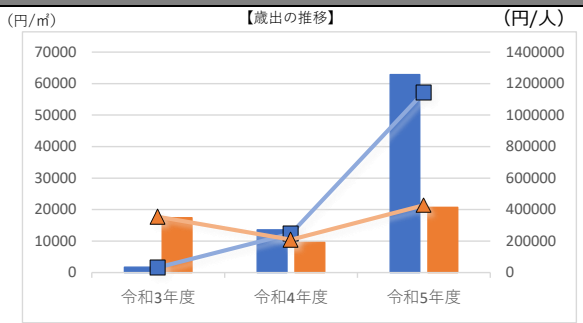

●歳入　（千円）

区　分		令和3年度	令和4年度	令和5年度
歳入合計		146	190	59,674
内訳	使用料	146	190	223
	財産貸付料	0	0	0
	補助金・負担金	0	0	59,451
	その他	0	0	0

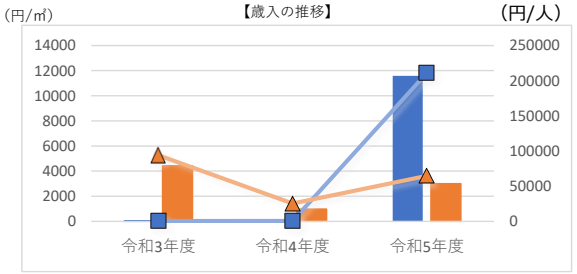

●施設用途内コストランキング（金額の高い順）　同一用途施設数： 16

区　分	総額（千円）		円／㎡		円/人	
令和3年度	8,810	16位	1,710	14位	32,390	13位
令和4年度	69,784	2位	13,542	2位	246,587	3位
令和5年度	264,365	3位	51,303	3位	934,152	3位

凡例				
	当該施設	延床面積あたり		1人あたり
	用途平均	延床面積あたり		1人あたり

供給情報

区　分	単位	令和3年度	令和4年度	令和5年度	凡例
児童・生徒数	人	272.00	283.00	283.00	○
面積あたり児童・生徒数	人/㎡	0.05	0.05	0.05	※

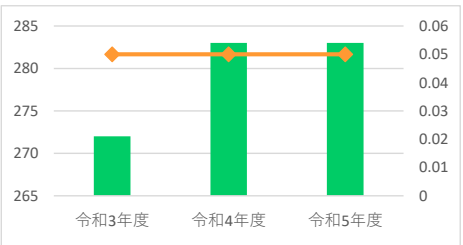

凡例			
	○		※

施設カルテ（建物情報一覧 1~50）

基準日　令和6年3月31日

施設基本情報

施 設 名	双葉西小学校
所 在 地	甲斐市志田146

建物（棟）基本情報

ID	建物名	建築年度	延床面積（㎡）	建築面積（㎡）	構造	階数 地上	階数 地下	大規模改修年度	耐震対策実施状況
1	校舎	1972	3220.00		鉄筋コンクリート	3	0		診断済・補強済
2	校舎	2004	462.00		鉄筋コンクリート	3	0		診断不要
3	体育館	2003	1348.00		鉄骨	1	0		診断不要
4	プール棟	2003	115.00		鉄骨	1	0		診断不要
5	倉庫	1998	8.00		鉄骨	1	0		診断不要
6									
7									
8									
9									
10									
11									
12									
13									
14									
15									
16									
17									
18									
19									
20									
21									
22									
23									
24									
25									
26									
27									
28									
29									
30									
31									
32									
33									
34									
35									
36									
37									
38									
39									
40									
41									
42									
43									
44									
45									
46									
47									
48									
49									
50									

施設カルテ（現況用）

施設番号	213	基準日	令和6年3月31日

施設基本情報

施　設　名	**竜王中学校**		
所　在　地	甲斐市篠原2030		
所　管　課	教育総務課	運　営　形　態	直営
大　分　類	学校教育系施設	中　分　類	学校
小　学　校　区	竜王小学校、竜王南小学校、竜王東小学校	中　学　校　区	竜王中学校
土　地　所　有	一部民間	延　床　面　積	7,740.18 ㎡
目 的 外 使 用	無	敷　地　面　積	27,991.00 ㎡
単 独 複 合 区 分	併設	駐 車 可 能 台 数	70 台
避 難 所 指 定	避難所		

設置目的	学校教育法（昭和22年法律第26号）第2条第1項の規定に基づき設置。
施設根拠（設置条例等）	学校教育法、甲斐市立学校設置条例
施設概要	校舎、体育館、武道場、プール、給食棟、グラウンド等
建物解体等の制限	補助金による制限あり

財務情報

●歳出　（千円）

区分		令和3年度	令和4年度	令和5年度
歳出合計		73,211	51,476	53,305
内訳	光熱水費等	9,296	11,729	11,586
	需用費	3,538	3,475	3,395
	工事費	52,754	32,890	3,856
	指定管理料	0	0	0
	委託費	4,328	0	0
	使用料及び賃借料	2,224	2,295	33,439
	その他	1,071	1,087	1,029

●職員数　（人）

正規職員	1.00	0.00	0.00
会計年度任用職員	2.00	3.00	3.00

※人件費は論理値です

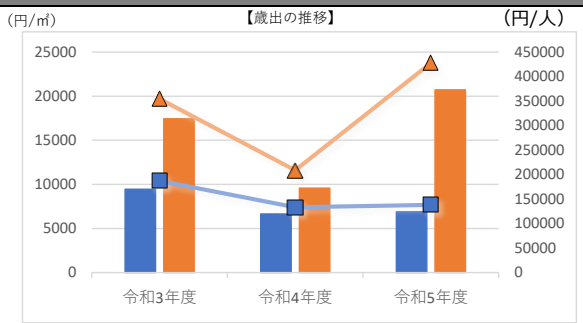

●歳入　（千円）

区　分		令和3年度	令和4年度	令和5年度
歳入合計		17,451	362	400
内訳	使用料	353	362	400
	財産貸付料	0	0	0
	補助金・負担金	17,098	0	0
	その他	0	0	0

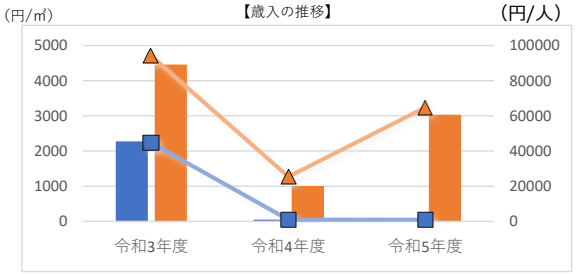

●施設用途内コストランキング（金額の高い順）　同一用途施設数： 16

区　分	総額（千円）		円／㎡		円/人	
令和3年度	55,760	5位	7,204	6位	142,609	6位
令和4年度	51,114	6位	6,604	7位	132,420	8位
令和5年度	52,905	7位	6,835	8位	137,060	5位

凡例				
	当該施設	延床面積あたり		1人あたり
	用途平均	延床面積あたり		1人あたり

供給情報

区　分	単位	令和3年度	令和4年度	令和5年度	凡例
児童・生徒数	人	391.00	386.00	386.00	○
面積あたり児童・生徒数	人/㎡	0.05	0.05	0.05	※

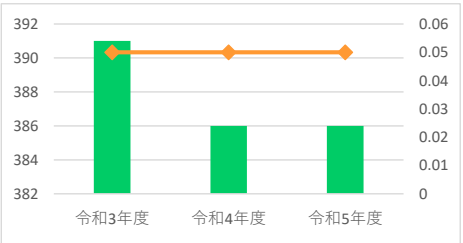

凡例			
	○		※

施設カルテ（建物情報一覧 1~50）

基準日　令和6年3月31日

施設基本情報

施 設 名	竜王中学校
所 在 地	甲斐市篠原2030

建物（棟）基本情報

ID	建物名	建築年度	延床面積（㎡）	建築面積（㎡）	構造	階数 地上	階数 地下	大規模改修年度	耐震対策実施状況
1	プール棟	1993	95.00		鉄筋コンクリート	1	0		診断不要
2	校舎	1977	912.00		鉄筋コンクリート	3	0	2016	診断済・補強済
3	校舎	1978	844.00		鉄筋コンクリート	3	0	2016	診断済・補強済
4	校舎	1978	879.00		鉄筋コンクリート	3	0	2016	診断済・補強済
5	校舎	1978	2116.00		鉄筋コンクリート	3	0	2016	診断済・補強済
6	校舎	1994	317.00		鉄筋コンクリート	1	0		診断不要
7	部室	1981	63.00		鉄骨	1	0		診断不要
8	体育館・武道場	2010	1777.00		鉄骨	1	0		診断不要
9	昇降口	1978	156.00		鉄筋コンクリート	2	0	2016	診断済・未補強
10	倉庫	1991	53.00		鉄筋コンクリート	1	0		診断不要
11	給食棟	2012	405.00		鉄骨	1	0		診断不要
12	機械室	1978	10.00		鉄骨	1	0		診断未実施
13	部室	1961	36.00		コンクリートブロック	1	0		診断未実施
14	外便所	1979	8.00		コンクリートブロック	1	0		診断未実施
15	外便所	1982	17.00		コンクリートブロック	1	0		診断不要
16	防災倉庫	1978	28.00		その他	1	0		不明
17	倉庫	1978	11.00		鉄骨	1	0		診断未実施
18	外便所	2017	13.18	20.30	鉄筋コンクリート	1	0		診断不要
19									
20									
21									
22									
23									
24									
25									
26									
27									
28									
29									
30									
31									
32									
33									
34									
35									
36									
37									
38									
39									
40									
41									
42									
43									
44									
45									
46									
47									
48									
49									
50									

施設カルテ（現況用）

施設番号	225	基準日	令和6年3月31日

施設基本情報

施　設　名	**玉幡中学校**		
所　在　地	甲斐市西八幡3190		
所　管　課	教育総務課	運　営　形　態	直営
大　分　類	学校教育系施設	中　分　類	学校
小　学　校　区	玉幡小学校、竜王南小学校、竜王西小学校	中　学　校　区	玉幡中学校
土　地　所　有	市	延　床　面　積	8,925.10 ㎡
目　的　外　使　用	無	敷　地　面　積	36,244.00 ㎡
単独複合区分	併設	駐　車　可　能　台　数	60 台
避　難　所　指　定	避難所		

設置目的	学校教育法（昭和22年法律第26号）第2条第1項の規定に基づき設置。
施設根拠（設置条例等）	学校教育法、甲斐市立学校設置条例
施設概要	校舎、体育館、武道場、プール、給食棟、グラウンド等
建物解体等の制限	補助金による制限あり

財務情報

●歳出　（千円）

区分		令和3年度	令和4年度	令和5年度
歳出合計		14,690	60,877	19,532
内訳	光熱水費等	7,734	11,258	11,568
	需用費	3,181	3,232	3,391
	工事費	1,020	22,330	2,220
	指定管理料	0	0	0
	委託費	44	21,163	0
	使用料及び賃借料	1,496	1,590	1,588
	その他	1,215	1,304	765

●職員数　（人）

正規職員	1.00	2.00	2.00
会計年度任用職員	3.00	2.00	2.00

※人件費は論理値です

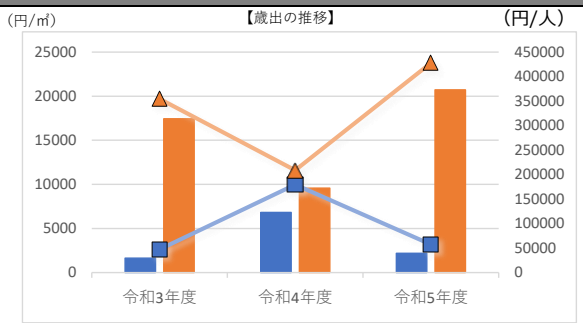

●歳入　（千円）

区　分		令和3年度	令和4年度	令和5年度
歳入合計		168	229	228
内訳	使用料	168	229	228
	財産貸付料	0	0	0
	補助金・負担金	0	0	0
	その他	0	0	0

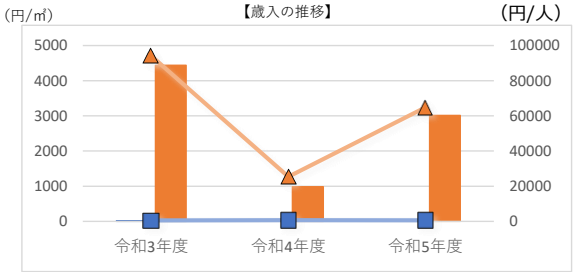

●施設用途内コストランキング（金額の高い順）　同一用途施設数： 16

区　分	総額（千円）		円／㎡		円/人	
令和3年度	14,522	11位	1,627	16位	46,845	10位
令和4年度	60,648	3位	6,795	6位	178,903	6位
令和5年度	19,304	11位	2,163	13位	56,944	10位

凡例				
	当該施設	延床面積あたり		1人あたり
	用途平均	延床面積あたり		1人あたり

供給情報

区　分	単位	令和3年度	令和4年度	令和5年度	凡例
児童・生徒数	人	310.00	339.00	339.00	○
面積あたり児童・生徒数	人/㎡	0.03	0.04	0.04	※

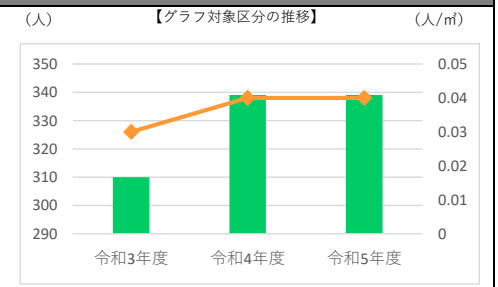

凡例			
	○		※

施設カルテ（建物情報一覧 1~50）

基準日　令和6年3月31日

施設基本情報

施 設 名	玉幡中学校
所 在 地	甲斐市西八幡3190

建物（棟）基本情報

ID	建物名	建築年度	延床面積（㎡）	建築面積（㎡）	構造	階数 地上	階数 地下	大規模改修年度	耐震対策実施状況
1	校舎	1983	288.00		鉄筋コンクリート	1	0		診断不要
2	倉庫	1995	67.00		鉄骨	1	0		診断不要
3	プール棟	1984	212.00		鉄筋コンクリート	1	0		診断不要
4	校舎	1983	2175.00		鉄筋コンクリート	3	0		診断不要
5	校舎	1983	2954.00		鉄筋コンクリート	3	0	1992	診断不要
6	昇降口・渡り廊下	1983	450.00		鉄筋コンクリート	2	0		診断不要
7	体育館・武道場	1983	1990.00		鉄骨	1	0		診断不要
8	新プール棟	2012	212.00		木造	1	0		診断不要
9	倉庫・部室	2012	182.00		鉄骨	1	0		診断不要
10	給食棟	2017	395.10	397.65	鉄骨	1	0		診断不要
11									
12									
13									
14									
15									
16									
17									
18									
19									
20									
21									
22									
23									
24									
25									
26									
27									
28									
29									
30									
31									
32									
33									
34									
35									
36									
37									
38									
39									
40									
41									
42									
43									
44									
45									
46									
47									
48									
49									
50									

施設カルテ（現況用）

施設番号	236	基準日	令和6年3月31日

施設基本情報

施　設　名	**竜王北中学校**		
所　在　地	甲斐市竜王420		
所　管　課	教育総務課	運　営　形　態	直営
大　分　類	学校教育系施設	中　分　類	学校
小　学　校　区	竜王小学校、竜王北小学校、竜王東小学校	中　学　校　区	竜王北中学校
土　地　所　有	市	延　床　面　積	8,137.00 ㎡
目　的　外　使　用	無	敷　地　面　積	30,139.00 ㎡
単独複合区分	併設	駐　車　可　能　台　数	30 台
避　難　所　指　定	避難所		

設置目的	学校教育法（昭和22年法律第26号）第2条第1項の規定に基づき設置。
施設根拠（設置条例等）	学校教育法、甲斐市立学校設置条例
施設概要	校舎、体育館、武道場、プール、給食棟、グラウンド等
建物解体等の制限	補助金による制限あり

財務情報

●歳出　（千円）

区分		令和3年度	令和4年度	令和5年度
歳出合計		37,500	74,511	15,614
内訳	光熱水費等	6,362	9,094	8,955
	需用費	3,367	3,353	3,305
	工事費	23,332	53,350	1,274
	指定管理料	0	0	0
	委託費	2,246	6,655	0
	使用料及び賃借料	1,326	1,197	1,282
	その他	867	862	798

●職員数　（人）

正規職員	1.00	0.00	0.00
会計年度任用職員	7.00	8.00	8.00

※人件費は論理値です

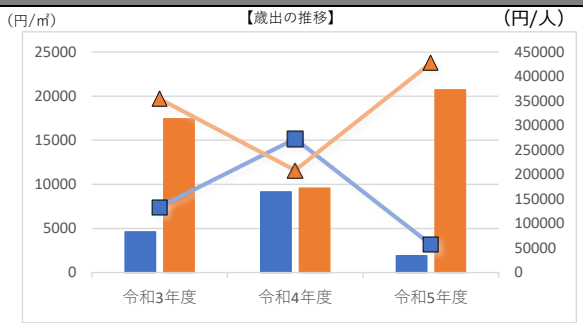

●歳入　（千円）

区　分		令和3年度	令和4年度	令和5年度
歳入合計		5,121	20,909	249
内訳	使用料	131	180	249
	財産貸付料	0	0	0
	補助金・負担金	4,990	20,729	0
	その他	0	0	0

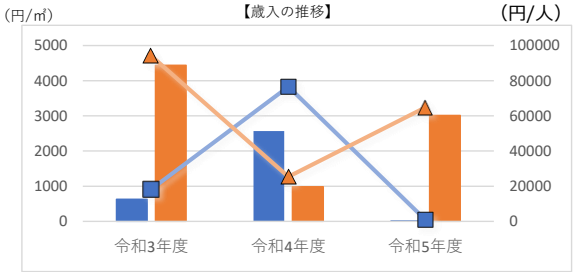

●施設用途内コストランキング（金額の高い順）　同一用途施設数： 16

区　分	総額（千円）		円／㎡		円/人	
令和3年度	32,379	8位	3,979	9位	115,639	7位
令和4年度	53,602	4位	6,587	8位	196,344	5位
令和5年度	15,365	12位	1,888	14位	56,282	11位

凡例				
	当該施設	延床面積あたり		1人あたり
	用途平均	延床面積あたり		1人あたり

供給情報

区　分	単位	令和3年度	令和4年度	令和5年度	凡例
児童・生徒数	人	280.00	273.00	273.00	○
面積あたり児童・生徒数	人/㎡	0.03	0.03	0.03	※

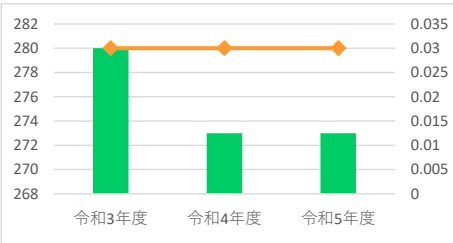

凡例			
	○		※

施設カルテ（建物情報一覧 1~50）

基準日　令和6年3月31日

施設基本情報

施 設 名	竜王北中学校
所 在 地	甲斐市竜王420

建物（棟）基本情報

ID	建物名	建築年度	延床面積（㎡）	建築面積（㎡）	構造	階数 地上	階数 地下	大規模改修年度	耐震対策実施状況
1	給食棟	1991	283.00		鉄骨	1	0		診断不要
2	校舎	1991	5800.00		鉄筋コンクリート	3	0		診断不要
3	体育館・クラブハウス・プール棟	1991	1432.00		鉄骨	1	0		診断不要
4	部室	1992	105.00		鉄筋コンクリート	1	0		診断不要
5	武道場	2010	517.00		鉄骨	1	0		診断不要
6									
7									
8									
9									
10									
11									
12									
13									
14									
15									
16									
17									
18									
19									
20									
21									
22									
23									
24									
25									
26									
27									
28									
29									
30									
31									
32									
33									
34									
35									
36									
37									
38									
39									
40									
41									
42									
43									
44									
45									
46									
47									
48									
49									
50									

施設カルテ（現況用）

施設番号	242	基準日	令和6年3月31日

施設基本情報

施　設　名	**敷島中学校**		
所　在　地	甲斐市島上条1263		
所　管　課	教育総務課	運　営　形　態	直営
大　分　類	学校教育系施設	中　分　類	学校
小　学　校　区	敷島北小学校、敷島小学校、敷島南小学校	中　学　校　区	敷島中学校
土　地　所　有	市	延　床　面　積	7,971.95 ㎡
目 的 外 使 用	無	敷　地　面　積	19,057.00 ㎡
単 独 複 合 区 分	併設	駐 車 可 能 台 数	44 台
避 難 所 指 定	避難所		

設置目的	学校教育法（昭和22年法律第26号）第2条第1項の規定に基づき設置。
施設根拠（設置条例等）	学校教育法、甲斐市立学校設置条例
施設概要	校舎、体育館、武道場、グラウンド等
建物解体等の制限	補助金による制限あり

財務情報

●歳出　（千円）

区分		令和3年度	令和4年度	令和5年度
歳出合計		18,774	37,905	85,760
内訳	光熱水費等	4,332	7,749	7,452
	需用費	4,047	3,695	3,845
	工事費	7,811	24,200	66,680
	指定管理料	0	0	0
	委託費	48	0	5,115
	使用料及び賃借料	1,470	1,186	1,186
	その他	1,066	1,075	1,482

●職員数　（人）

正規職員	0.00	0.00	0.00
会計年度任用職員	3.00	3.00	3.00

※人件費は論理値です

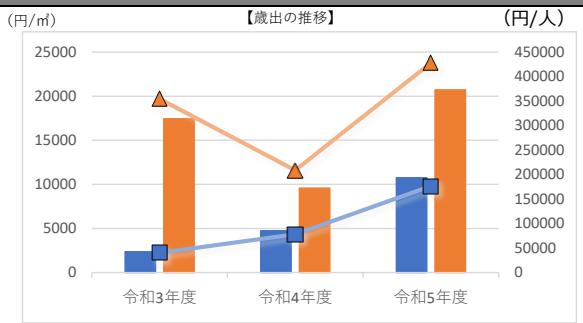

●歳入　（千円）

区　分		令和3年度	令和4年度	令和5年度
歳入合計		269	192	21,547
内訳	使用料	269	192	367
	財産貸付料	0	0	0
	補助金・負担金	0	0	21,180
	その他	0	0	0

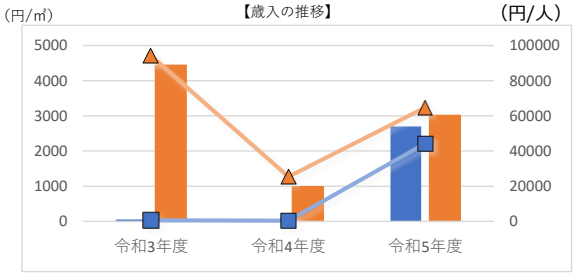

●施設用途内コストランキング（金額の高い順）　同一用途施設数： 16

区　分	総額（千円）		円／㎡		円/人	
令和3年度	18,505	10位	2,321	11位	39,710	11位
令和4年度	37,713	10位	4,731	11位	77,599	11位
令和5年度	64,213	5位	8,055	7位	132,126	6位

凡例				
	当該施設	延床面積あたり		1人あたり
	用途平均	延床面積あたり		1人あたり

供給情報

区　分	単位	令和3年度	令和4年度	令和5年度	凡例
児童・生徒数	人	466.00	486.00	486.00	○
面積あたり児童・生徒数	人/㎡	0.06	0.06	0.06	※

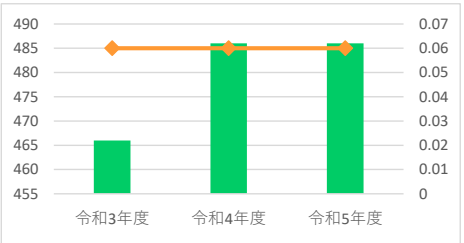

凡例			
	○		※

施設カルテ（建物情報一覧 1~50）

基準日　令和6年3月31日

施設基本情報

施 設 名	敷島中学校
所 在 地	甲斐市島上条1263

建物（棟）基本情報

ID	建物名	建築年度	延床面積（㎡）	建築面積（㎡）	構造	階数 地上	階数 地下	大規模改修年度	耐震対策実施状況
1	校舎	1999	1776.00		鉄筋コンクリート	3	0		診断不要
2	部室	2001	310.00		鉄筋コンクリート	2	0		診断不要
3	車庫	1996	50.00		鉄骨	1	0		診断不要
4	倉庫	1987	62.00		鉄骨	1	0		診断不要
5	体育館	2006	1257.00		鉄骨	1	0		診断不要
6	校舎	1982	3100.00		鉄筋コンクリート	3	0	1992	診断不要
7	校舎	1987	745.00		鉄筋コンクリート	2	0		診断不要
8	武道場	1991	616.00		木造	1	0		診断不要
9	倉庫	1983	33.00		鉄骨	1	0		診断不要
10	アーチェリー場	2000	22.95		鉄骨コンクリート	1	0		診断不要
11									
12									
13									
14									
15									
16									
17									
18									
19									
20									
21									
22									
23									
24									
25									
26									
27									
28									
29									
30									
31									
32									
33									
34									
35									
36									
37									
38									
39									
40									
41									
42									
43									
44									
45									
46									
47									
48									
49									
50									