甲斐市生活排水処理施設整備構想 【アクションプラン】

■目標年次	平成37年度

■手法毎の汚水処理整備区域

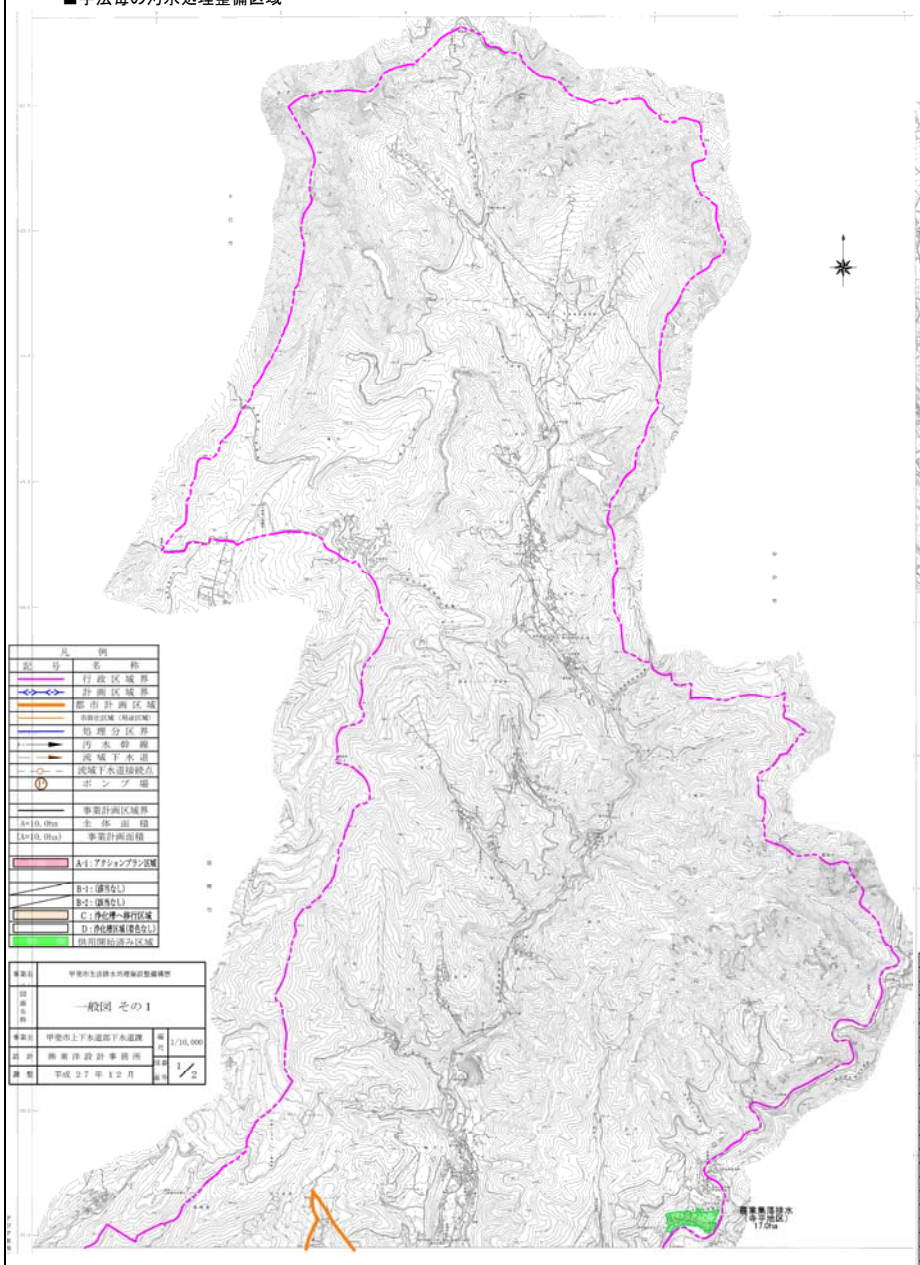

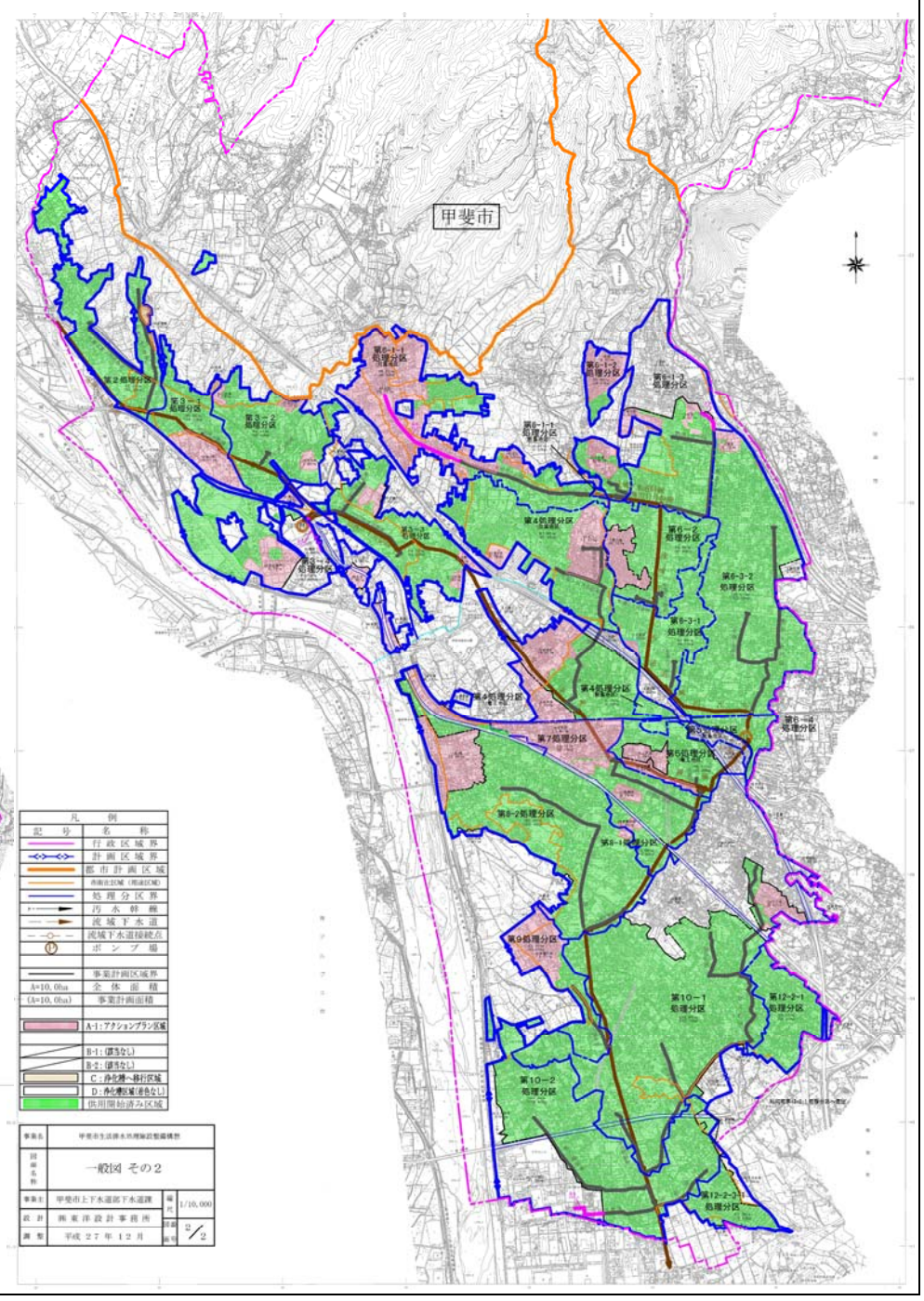

■整備計画

①整備スケジュール

計画区分	事業	事業内容	1 平成27年	2 平成28年	3 平成29年	4 平成30年	5 平成31年	6 平成32年	7 平成33年	8 平成34年	9 平成35年	10 平成36年	11 平成37年
施設整備	下水道	事業計画区域、用途区域内を重点的に整備											
	農集排												
	浄化槽	市設置型合併浄化槽整備推進事業											
		浄化槽設置整備事業											
実行メニュー （早期概成）	共通	クイックプロジェクト等を利用した整備の実施											
		戸別訪問等による転換促進											

②目標値及び概算事業費等

		全体	公共下水道	集落排水施設	浄化槽		その他 （コミプラ）	備考 （早期概成手法の内容）
					個人設置型	市町村設置型		
整備手法	整備人口（人）	9,219	7,469	0	1,375	375	−2,020	クイックプロジェクト手法の採用（曲管の利用等）、上水道との同時施工、生活排水未対策箇所への戸別訪問・広報活動、市設置型合併浄化槽の推進
	整備面積（集合処理分）（ha）	274.0	274.0	0.0				
目標値	生活排水クリーン処理率（%）	95.0%	83.4%	0.1%	8.0%	3.5%	0.0%	
日平均計画汚水量（m3/日）		42,635	39,530	25	2,945	135	0	
日最大計画汚水量（m3/日）		49,551	45,670	31	3,681	169	0	
概算事業費	総建設事業費（百万円）	4,001	3,875	0		126		
	年間維持管理費（百万円/年）	378	369	3		6		
整備人口1人当たりの建設費用（千円/人）			519	0		210		
実施メニュー	クイックプロジェクト等を利用した整備の実施		○					
	戸別訪問等による転換促進		○		○			
	市設置型合併浄化槽の推進					○		