湯 KAYAGATAKE 周辺の温泉施設

ゆ～ぷるにらさき D-2 韮崎市

☎0551-20-2222

営業時間 【平　　日】10:00～21:00（温泉・大休憩室のみ）
【全営業日】10:00～21:00（その他の施設）

休館日 月曜日（祝日の場合は営業）、12月31日～1月1日

※プール利用の際はスイミングキャップが必要になります。

健康ふれあいセンター「ゆ～ぷるにらさき」は中田町、国道141号線を挟んで、道の駅と併設されており、施設内にはウォーターガーデンやサウナや温泉があり、家族全員がゆっくり楽しめる施設です。

ハイジの村「クララ館」B-3 北杜市

☎0551-25-2601

営業時間 12:00～20:00（受付19:00まで）

休館日 火曜日（1～3月上旬）

南アルプスの雄大なパノラマを楽しむことが出来ます。泉質は、「塩化物・炭酸水素温泉」で肌に良い温泉です。季節によって変わる花のお風呂もあり、一年を通して様々な香りを楽しむことが出来ます。

百楽泉 F-4 甲斐市

☎0551-28-6000

営業時間 10:00～21:00/10:00～18:00（12/31、1/2・3）

休館日 毎週火曜日（祝日の場合はその翌日）、1月1日

健康で百歳まで温泉を楽しんでもらいたいという願いをこめて「百楽泉」と名付けられました。のどかな田園の中、南アルプス、八ヶ岳、富士山と360度の絶景を眺めながら、ゆったりとしたひとときをお過ごしください。温泉は、気泡湯・寝湯など7種類が楽しめて、女性用のミストサウナも人気です。

得 KAYAGATAKE 周辺のお土産スポット

地域情報発信センター

おいしい市場

ゆうのう敷島

地域情報発信センター F-2 韮崎市

営業時間 9:00～20:00（時季により延長の場合あり）

休館日 第3月曜日（祝日の場合は翌日）、12月29日～1月3日

観光案内所、物産コーナーからなり、韮崎市が誇る豊かな自然、歴史、文化等の観光情報を発信しています。韮崎産・山梨県産ワインや桃・ぶどう等の旬な果物の特産品等のお土産をお求めいただけます。

おいしい市場 A-1 北杜市

営業時間 3月～11月:9:00～17:30
12月～2月:9:00～17:00

休館日 3月～12月:無休、1月～2月:毎週火曜日、年末年始

「おいしい市場」は北杜市で採れた農産物・加工品の直売所です。新鮮な野菜や山菜、果物、ワイン、花など、おいしい市場でしか手に入らない北杜市の名物が並びます。

ゆうのう敷島 F-6 甲斐市

営業時間 8:30～17:00

休館日 月曜日

地元の鮮度抜群な朝採れ野菜や手作りのみそや梅ジャムなどの加工品が所狭しと並びます。少し足を延ばして日本遺産に認定された「御嶽昇仙峡」へ至る御嶽古道トレッキングを楽しむコースもおすすめです。

ACCESS INFORMATION

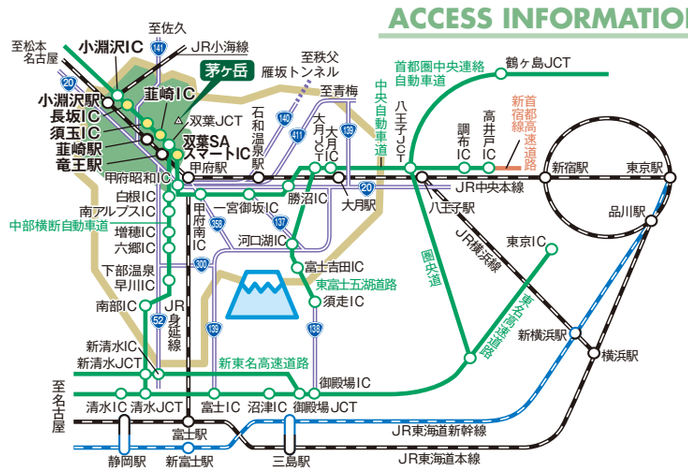

■茅ヶ岳各登山口までのバスのご案内（令和5年度版）

【深田記念公園登山口へ】

①茅ヶ岳・みずがき田園バス（土・日・祝祭日のみ運行）

＜乗車場所＞
「韮崎駅バスのりば②」
＜運行期間＞
4月第1土曜から11月23日の期間中の土・日・祝日。ただし、4月29日から5月5日の間は毎日。

【韮崎駅発深田公園行き】

運賃	バス停留所	時刻	時刻
	韮崎駅	8:51	15:45
510円	深田記念公園	9:11	16:05

【深田公園発韮崎駅行き】

運賃	バス停留所	時刻	時刻
	深田記念公園	9:12	16:10
510円	韮崎駅	9:32	16:30

山梨峡北交通
☎0551-42-2343

②韮崎市民バス 穂坂線（平日のみ運行）

＜乗車場所＞
「韮崎駅バスのりば④」
＜運行期間＞
通年運行、平日のみ運行
ただし、12月29日～1月3日は運休します。

【韮崎駅発深田公園行き】

運賃	バス停留所	1	3	5
	韮崎駅	9:21	12:14	16:08
460円	深田記念公園	9:45	12:38	16:32

【深田公園発韮崎駅行き】

運賃	バス停留所	2	4	6
	深田記念公園	9:46	12:50	16:38
460円	韮崎駅	10:08	13:12	17:00

韮崎市
☎0551-22-1111

【PICA八ヶ岳明野登山口へ】

茅ヶ岳・みずがき田園バス（韮崎瑞牆線）

＜乗車場所＞
「韮崎駅バスのりば②」
＜運行期間＞
4月第1土曜から11月23日の毎日。
※ただし、右記表の「1、2、7、8、13、14」の便は、土曜、日曜、祝日及び特定日（4月29日～5月5日及び7月第4月曜日～8月第4日曜日）に運行。
そのうち ▭ は土曜、日曜、祝日のみ運行。

【韮崎駅発みずがき山荘行き】

運賃	バス停留所	1	3	5	7	9	11	13
	韮崎駅		8:50	9:35	11:00	12:40	13:30	14:50
750円	茅ヶ岳・金ヶ岳登山道入口		9:15	10:00	11:25	13:05	13:55	15:15
1,370円	増富温泉峡	8:53	9:50	10:35	12:00	13:40	14:30	15:50
2,100円	みずがき山荘	9:12	10:09	10:54	12:19	13:59	14:49	16:09

【みずがき山荘発韮崎駅行き】

運賃	バス停留所	2	4	6	8	10	12	14
	みずがき山荘	9:20	10:30	11:30	13:00	14:20	15:20	16:30
850円	増富温泉峡	9:39	10:49	11:49	13:19	14:39	15:39	16:49
1,500円	茅ヶ岳・金ヶ岳登山道入口		11:25	12:25	13:55	15:15	16:15	17:25
2,100円	韮崎駅	10:36	11:50	12:50	14:20	15:40	16:40	17:50

山梨峡北交通
☎0551-42-2343

■お車をご利用の場合

新宿 —（中央自動車道 約1時間45分）— 双葉SAスマートIC —（中央自動車道 約5分）— 韮崎IC —（中央自動車道 約5分）— 須玉IC

■電車をご利用の場合

新宿駅 —（JR中央本線 特急約1時間50分 / 普通約2時間30分）— 韮崎駅

■タクシーのご案内

●甲斐	合同タクシー	☎055-255-5151
	二葉タクシー	☎0551-28-2323
	YKタクシー	☎055-237-2121
	玉幡第一タクシー	☎055-276-2128
●韮崎	韮崎タクシー	☎0551-22-2235
	甲斐タクシー	☎0551-22-0255
	ＹＫタクシー	☎0551-22-2435
●北杜	三共タクシー	☎0551-42-2328

■宿泊施設のご案内

F-2	清水屋旅館	☎0551-22-0024
F-2	よろづや旅館	☎0551-22-0104
C-1	穴山温泉能見荘	☎0551-25-5011
F-3	正栄荘	☎0551-22-1197
F-2	ホテルルートインコート韮崎	☎0551-23-1011
F-2	chAho Hostel Nirasaki	☎0551-45-7556
G-6	ホテル神の湯温泉	☎0551-28-5000
B-3	ハイジの村「クララ館」	☎0551-25-2601
B-4	ＰＩＣＡ八ヶ岳明野	☎0551-25-4451
B-1	若神楼	☎0551-42-3378
B-7	ビッグホーンオートキャンプ場	☎055-277-0080
A-6	ノースランドキャンパーズビレッジ	☎055-277-0105
C-6	サクラリゾート	☎055-260-3100
D-2	ファミリーロッジ旅籠屋・韮崎店	☎0551-25-4858

■お問い合わせ

韮崎市産業観光課
〒407-8501 山梨県韮崎市水神1-3-1
TEL0551-22-1111 FAX0551-23-1215

地域情報発信センター
〒407-0115 山梨県韮崎市若宮1-2-50（市民交流センター内）
TEL0551-23-6886

北杜市観光課
〒408-0188 山梨県北杜市須玉町大豆生田961-1
TEL0551-42-1351 FAX0551-42-5216

甲斐市商工観光課
〒400-0192 山梨県甲斐市篠原2610
TEL055-278-1708 FAX055-276-7214

■発行/韮崎市・北杜市・甲斐市　■制作/（株）K2・ONE　2023.04.10.K

茅ヶ岳（かやがたけ）

KAYAGATAKE Trekking Map

トレッキングマップ 2023

この頂きにしかない、喜びがある。

山梨県
韮崎市・北杜市・甲斐市

『山岳文学』の人生

深田久弥（ふかだきゅうや）

作家であり登山家でもあった深田氏は、昭和39年に『日本百名山』（新潮社）を発表。その後の「百名山」ブームにつながっていきました。昭和46年3月21日、日本山岳会の仲間とともに茅ヶ岳を登っていた氏は、頂上までもあと少しの地点でこと切れました。登山口に建てられた深田記念公園には、氏直筆の「百の頂に百の喜びあり」の言葉が刻まれた記念碑があり、山頂を目指す登山者を励ましています。

深田祭（ふかだまつり）
毎年4月第3日曜日

深田久弥記念碑

深田久弥氏の茅ヶ岳での急逝を偲び、山開祭りとして、毎年行われています。

ツツジ

花と語らいながら歩く道

茅ヶ岳を彩る可憐な花々——

ヒラゾウ

ヒメイワカガミ

スミレ

茅ヶ岳で見られる主な植物

■茅ヶ岳

ヒラゾウ	（ナデシコ科）（6月～8月）
タカネマンネングサ	（ユキノシタ科）（6月～8月）
イワキンバイ	（バラ科）（6月～8月）
ヒメイワカガミ	（イワウメ科）（6月～8月）
ミヤマエンレイソウ	（ユリ科）（6月～8月）
ヤマナシ	（バラ科）（6月～8月）
ハリブキ	（ウコギ科）（6月～8月）
ツバメオモト	（ユリ科）（5月～7月）
エイザンスミレ	（スミレ科）（5月～7月）
ツマトリソウ	（ウダイカンバ科）（6月～8月）
ハシリドコロ	（ナス科）（5月～7月）
アブラツツジ	（ツツジ科）（6月～7月）
スミ	（バラ科）（6月～8月）
フサザクラ	（フサザクラ科）（6月～8月）
メタカラコウ	（キク科）（6月～8月）
ミヤマコンギク	（キク科）（6月～8月）
レイジンソウ	（キンポウゲ科）（6月～8月）
ニリンソウ	（キンポウゲ科）（6月～8月）
シラネアオイ	（カバノキ科）（6月～8月）
ハナイカダ	（アカネ科）（6月～8月）
チチブヤナギ	（ヤナギ科）（6月～8月）
シラネヤナギ	（ヤナギ科）（6月～8月）

■金ヶ岳

ヒラゾウ	（ナデシコ科）（6月～8月）
コバノルイヨウショウ（ヒメカワカバ）	（カバノキ科）（6月～8月）
オオバミヤマキサク	（ユリ科）（6月～8月）
ハリブキ	（ウコギ科）（6月～8月）
アブラツツジ	（ツツジ科）（6月～7月）
シラタマカンバ	（カバノキ科）（6月～8月）
タカネカンバ	（カバノキ科）（6月～8月）
チョウジコメツツジ	（ツツジ科）（6月～7月）

※天候により見頃の時期が前後する場合があります。

『山岳文学』の人生

『日本百名山』の深田久弥氏が夢見た頂へ——。

茅ヶ岳は南の茅ヶ岳（1,703.6m）、北の金ヶ岳（1,764m）の2峰よりなっています。
山頂からは、金峰山をはじめとする奥秩父の山々、八ヶ岳、その左に南アルプス、
南側に御坂山塊、その向こうに富士山と、360度のパノラマが展開されます。
北峰の金ヶ岳は、茅ヶ岳より標高が60mほど高く、
八ヶ岳をはじめとする景観が見事です。
山容が八ヶ岳によく似ているので「にせ八つ」との異名があります。
『日本百名山』の深田久弥氏終焉の山として近年特に注目されています。

JAPAN HERITAGE
日本遺産

桃 KAYAGATAKE コース・周辺のみどころ

■御嶽昇仙峡（みたけしょうせんきょう）

奥秩父山塊の主峰金峰山に源を発する荒川がつくりあげた自然の造形美・御嶽昇仙峡は、国の特別名勝に指定されています。渓流に沿って佇立する岩峰、人面岩、駱駝岩などの奇岩怪石が見られ、中でも覚円峰は河底から180mの高さにあり圧巻です。荒川の清流と樹々が四季折々に彩りを添え、特に紅葉の季節には壮厳な美しさを呈し、訪れる観光客を魅了してやみません。まさに日本の誇る渓谷美です。令和2年6月には日本遺産に認定されました。

■太刀岡山の鍛冶（たちおかやまのはがない）

太刀岡山は、その昔日本武尊が東征の折、この山頂に太刀を埋めたことから名の名がついたなど、さまざまな伝説が残る山です。南西面は、鎌倉をはじめ多くの陣しが岩壁に覆われています。秋は山全体が紅葉に包まれ、多くのハイカーが訪れます。

■鹿頭岬（ましとうげ）

茅ヶ岳山麓にあり、姿を“マンジュウ石”の産地として知られています。マンジュウ石は、直系2cm前後の丸い石で、外側が黄褐色で内核が褐色をしている珍石で、別名団子石とも呼ばれます。産地は極めて少なく、山梨県では鹿頭岬の他にホッチ峠などから産出するのみです。

■女岩（おんないわ）

茅ヶ岳登山道が、緩やかな坂から急坂にシフトする地点に立ちはだかる巨岩が女岩です。現在、女岩は落石等の危険により立入禁止となっており、女岩周辺を迂回するルートになっています。

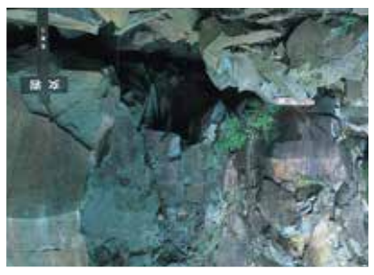

■ホッチ峠（ほっちとうげ）

茅ヶ岳の南、甲斐市と韮崎市の境界線近くにあり、西麓の饅頭岬と並び、天然記念物のマンジュウ石の産地として知られます。古くは若神子方面から御岳金桜神社への参道として栄えました。