

空き家バンク物件登録カード

物件登録番号	第 5 3 号	賃貸又は売却の別	<input type="checkbox"/> 賃貸 <input checked="" type="checkbox"/> 売却			
物件所在地	甲斐市西八幡					
物件の概要	面積		構造	建築年	(昭和43)年建築(築54年) ※令和4年時点	
	土地	2,816m <sup>2</sup>	<input checked="" type="checkbox"/> 木造 <input type="checkbox"/> 軽量鉄骨造 <input type="checkbox"/> 鉄筋コンクリート <input type="checkbox"/> その他( )	補修の要否		
	建物	1階		123m <sup>2</sup>	<input type="checkbox"/> 不要 <input checked="" type="checkbox"/> 多少必要 <input type="checkbox"/> 大幅に必要 <input type="checkbox"/> 現在補修中	<input type="checkbox"/> 所有者負担 <input checked="" type="checkbox"/> 入居者負担 <input type="checkbox"/> その他( )
		2階		m <sup>2</sup>		
	間取り	1階	<input checked="" type="checkbox"/> 居間(6)畳 <input checked="" type="checkbox"/> 洋間(8)畳( )畳( )畳 <input checked="" type="checkbox"/> 台所 <input checked="" type="checkbox"/> 風呂 <input checked="" type="checkbox"/> トイレ <input type="checkbox"/> その他( )	<input type="checkbox"/> 和室(6)畳(6)畳(6)畳(6)畳(6)畳(3)畳		
2階	<input type="checkbox"/> 居間( )畳 <input type="checkbox"/> 台所 <input type="checkbox"/> 風呂 <input type="checkbox"/> トイレ <input type="checkbox"/> その他( ) <input type="checkbox"/> 洋間( )畳( )畳( )畳 <input type="checkbox"/> 和室( )畳( )畳( )畳					
希望価格	<input type="checkbox"/> 賃貸( )円程度/月額 <input checked="" type="checkbox"/> 売却(5, 220万)円程度					
利用状況	<input checked="" type="checkbox"/> 放置(2)年 <input type="checkbox"/> 別荘 <input type="checkbox"/> その他( )					
主要施設等への距離	<input checked="" type="checkbox"/> 竜王駅	2.4km	設 備 状 況	電 気	<input checked="" type="checkbox"/> 引き込み済み <input type="checkbox"/> その他( )	
	<input type="checkbox"/> ( )バス停	km		ガ ス	<input checked="" type="checkbox"/> プロパンガス <input type="checkbox"/> その他( )	
	<input checked="" type="checkbox"/> 甲斐市役所	1.4km		風 呂	<input checked="" type="checkbox"/> ガス <input type="checkbox"/> 灯油 <input type="checkbox"/> 電気 <input type="checkbox"/> その他( )	
	<input checked="" type="checkbox"/> 病院	1.9km		水 道	<input checked="" type="checkbox"/> 上水道 <input type="checkbox"/> 簡易水道 <input type="checkbox"/> その他( )	
	<input checked="" type="checkbox"/> 甲府西消防署	1.7km		下水道	<input checked="" type="checkbox"/> 下水道 <input type="checkbox"/> 浄化槽 <input type="checkbox"/> その他( )	
	<input checked="" type="checkbox"/> 竜王交番	1.3km		トイレ	<input checked="" type="checkbox"/> 水洗 <input type="checkbox"/> 汲取り / <input type="checkbox"/> 和 <input type="checkbox"/> 洋	
	<input checked="" type="checkbox"/> 玉幡保育園	1.4km		駐 車	<input checked="" type="checkbox"/> 有( )台、内車庫( )台 <input type="checkbox"/> 無	
	<input checked="" type="checkbox"/> 玉幡小学校	0.55km		物 置	<input checked="" type="checkbox"/> 有( )m <sup>2</sup> <input type="checkbox"/> 無	
	<input checked="" type="checkbox"/> 玉幡中学校	0.75km		庭	<input checked="" type="checkbox"/> 有( )m <sup>2</sup> <input type="checkbox"/> 無	
	<input checked="" type="checkbox"/> 温泉(かまなしの湯)	1.1km		電 話	<input type="checkbox"/> 接続済み <input type="checkbox"/> その他( )	
	<input type="checkbox"/>	km		テレビ	<input type="checkbox"/> CATV接続済み <input type="checkbox"/> その他( )	
	<input type="checkbox"/>	km		その他		
【間取】(別紙)			【地図】(別紙)			
特記事項	敷地は、畑846m <sup>2</sup> 、宅地783m <sup>2</sup> 、田759m <sup>2</sup> 、畑326m <sup>2</sup> 、道路102m <sup>2</sup> に分かれています。 ・農地付き住宅のため、購入にあたっては耕作などに関する条件があります。 ・敷地内に電波塔が設置されています。 ・家財道具は今後、必要に応じて撤去予定。					

## 間取図

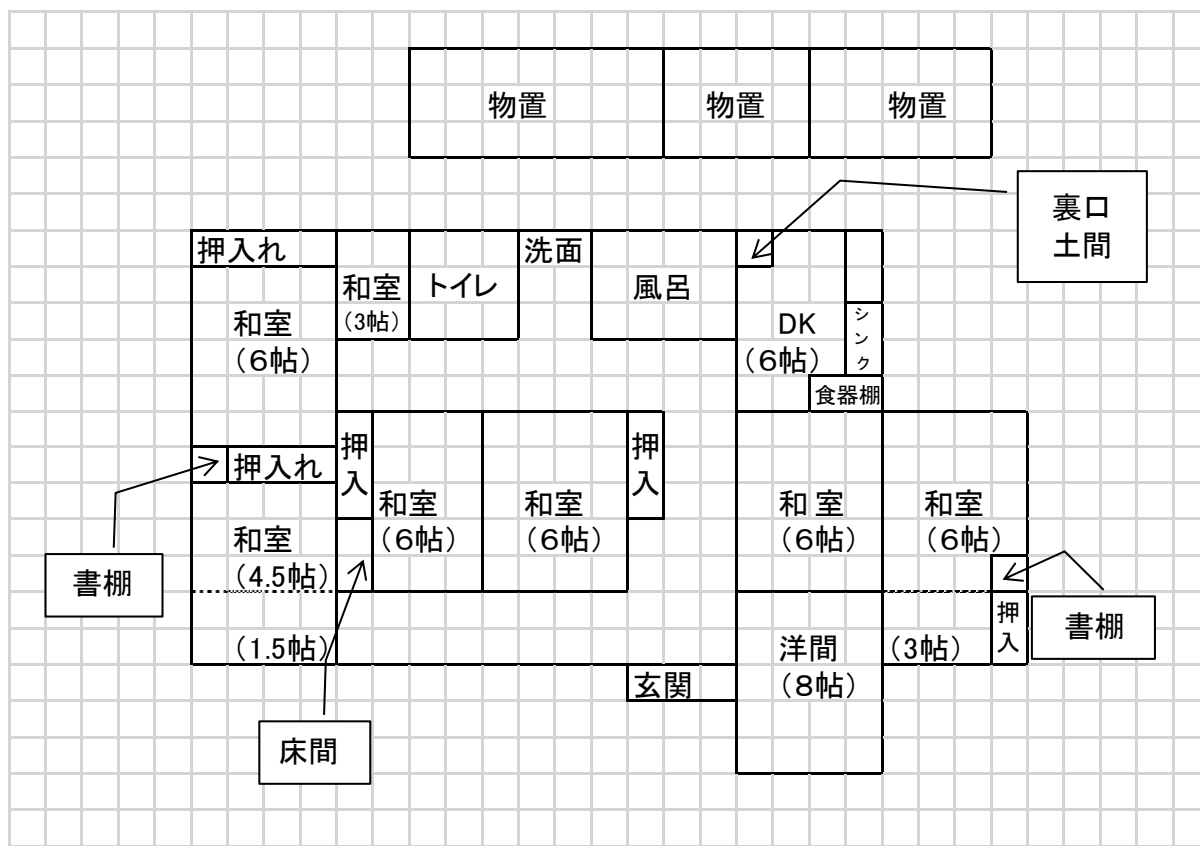

## 位置図



建物外観



和室



洋室



ダイニングキッチン



洗面所、お手洗い



和室



和室



農地



建物裏の倉庫



敷地内鉄塔

