

緑と活力あふれる生活快適都市

2014

広報 **かい**

甲斐

7

No.119

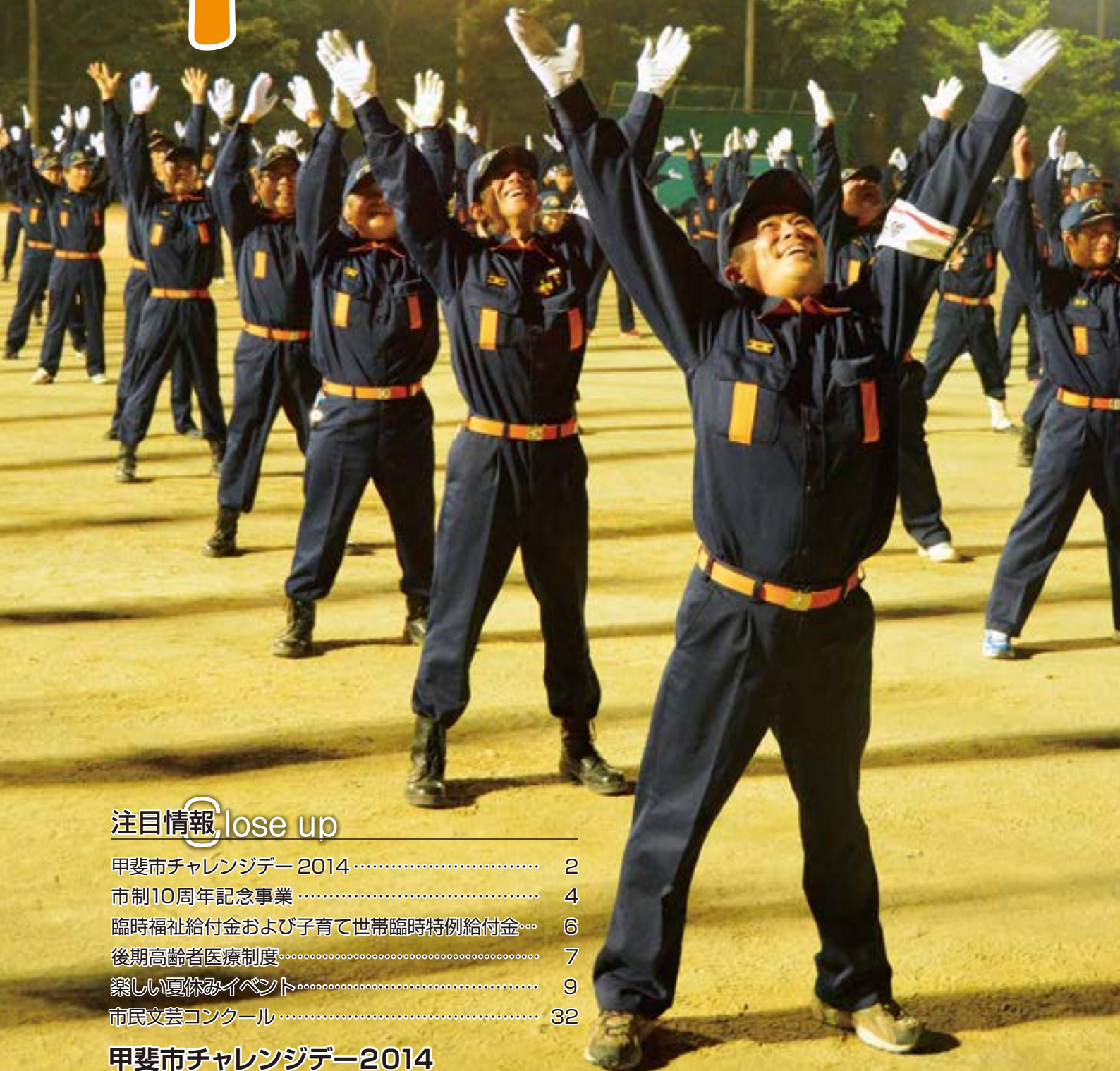

注目情報 lose up

甲斐市チャレンジデー 2014	2
市制10周年記念事業	4
臨時福祉給付金および子育て世帯臨時特例給付金...	6
後期高齢者医療制度	7
楽しい夏休みイベント	9
市民文芸コンクール	32

甲斐市チャレンジデー2014
ご協力ありがとうございました
(市消防団・竜王小学校グラウンド)

最終結果

甲斐市	総人口	参加者数	参加率	勝
	74,636人	54,770人	73.4%	
ゆりほんじょう 由利本荘市	総人口	参加者数	参加率	
	83,032人	57,607人	69.4%	

甲斐市オリジナルCD 「甲州弁ラジオ体操第1」 ができました



市では市民が健康でいられるよう、また世代を超えたつながりや、地域間交流を深めるため、ラジオ体操の普及を図っており、その一環として、身近な甲州弁の掛け声の入ったラジオ体操CDを制作しました。ご希望の場合は、「甲斐市ふるさと応援寄附金」にご協力いただければ特典として配布いたします。

ふるさと応援寄附金の特典内容

寄附金額	特典
1,000円～ 4,999円	甲州弁ラジオ体操CD
5,000円以上	甲州弁ラジオ体操CD、 またはオリジナル切手 シートのいずれか1つ
	<div style="text-align: center;">+</div> ふるさと応援会員証 (市営の温泉・プールを 市民料金で利用可能に)

甲斐市ふるさと応援寄附金(ふるさと納税)

生まれ育ったふるさとや、かかわりの深い市町村等に寄附をすることで、寄附金額に応じて、所得税と住民税が控除される制度です。甲斐市民が甲斐市に寄附した場合は対象となります。

税の控除について

寄附金のうち2,000円を超える部分について、一定限度額まで翌年の所得税と住民税から控除されます。寄附金控除を受けるためには、確定申告を行う必要があります。

■申し込み・問い合わせは…

秘書政策課(本館3階) ☎055(278)1678



- 1_ サクライザーも駆けつけました
- 2_ 滑走路でラジオ体操
- 3_ 市役所前のストラックアウト
- 4_ ばくのみも参加報告おねがいね
- 5_ 敷島体育館でスポレック
- 6_ ドラゴンパークでナイスショット
- 7_ くす玉を割って勝利を祈願
- 8・9_ 軽スポーツの体験教室
- 10_ サッカーの前にラジオ体操で体をほぐします
- 11_ 甲州弁ラジオ体操で笑顔に
- 12_ 富士幼稚園の園庭でかけっこ
- 13_ グラウンドゴルフ仲間とラジオ体操

が全国トップを獲得するなど、素晴らしい成績で甲斐市チャレンジデー2014は幕を閉じました。まち全体が、市民とスポーツのちからで一体感に包まれたチャレンジデー。甲斐市が持つ底力が発揮された一日となりました。

市民のちから、スポーツのちから

甲斐市チャレンジデー 2014



5月28日(水)、チャレンジデー 2014が全国一斉に開催されました。日常的なスポーツの習慣化に向けたきっかけづくりやスポーツによる住民の健康づくり、地域の活性化を目的としたこのイベント。昨年初出場ながら見事な勝利を飾った秋田県の由利本荘市を相手に、甲斐市は5度目の対戦に臨みました。



スポーツで 甲斐市を ひとつに



多くの市民が参加

春らしい、すがすがしい天気恵まれたこの日、市内のあちこちで家族、学校、会社や地域ぐるみでスポーツを楽しむ市民の姿が見られました。

市役所前では開始セレモニーが行われ、必勝祈願のくす玉が割られると、集まった多くの人から歓声があがりました。市外からも、南アルプス市在住の淡路久さんが南アルプス市長の応援メッセージを携え、目が不自由にもかかわらず歩いて応援に駆けつけ、セレモニーを盛り上げてくれました。

市内の各学校でもラジオ体操を中心にスポーツに親しみました。日本航空高校と農林高校ではそれぞれ滑走路と体育館内でラジオ体操を行うなど、生徒全員で体を動かし、汗を流していました。

また、今回のチャレンジデーでは甲州弁で作成された「甲州弁ラジオ体操第1」が初めて披露されました。県民になじみの深い「びつととかかともあげるだよ」「うまいじゃんけく」などの言葉が流れるたびに、会場は人びとの笑顔と笑い声で満たされました。

3度目の勝利を目指し、多数の市民が取り組んだチャレンジデー。結果、甲斐市は由利本荘市に4ポイント差をつけて、勝利。さらには、昨年に引き続き金メダル(参加率50%以上)と優秀賞(同規模自治体で参加率

市制10周年記念事業

夏期巡回ラジオ体操 みんなの体操が甲斐市に來ます

夏期巡回ラジオ体操は7月20日から8月31日までの43日間、全国43か所で開催されます。甲斐市では8月15日(金)に双葉スポーツ公園を会場に開催します。

日時 8月15日(金)午前6時～
場所 双葉スポーツ公園グラウンド

※雨天時は双葉体育館で行いますが、入場制限をする場合がありますのでご了承ください。

■申し込み問い合わせは…
スポーツ振興課(新館2階)

☎055(278)1698

ラジオ体操講習会

夏季巡回ラジオ体操に先立ち、ラジオ体操講習会を行います。



日時 7月12日(土)
午後1時30分～
場所 双葉体育館
講師 全国ラジオ体操連盟
副理事長 青山 敏彦さん

■問い合わせは…秘書政策課(本館3階)
☎055(278)1678

甲斐市発見・発掘この10年展

甲斐市が誕生してからの10年間で新たに発見・発掘された文化財などを一堂に展示します。期間中は市学芸員による、展示に関連した講座や、展示物の前で解説をするギャラリートークを行います。また、随時展示替えを行います。

展示スケジュール

7月23日(水)～8月25日(月)
新館ロビー
8月27日(水)～9月30日(火)
敷島総合文化会館ロビー
※9月1・8・15・22・29日は休館日
時間 午前8時30分～午後5時30分

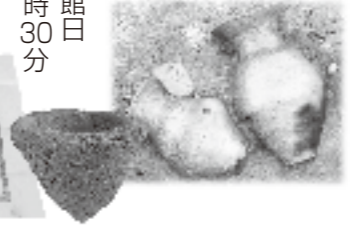

ギャラリートーク

8月11日(月)午前11時
9月6日(土)午後3時45分

■問い合わせは…生涯学習文化課
☎055(278)1697

第10回甲斐市敬老福祉大会 参加者募集

今年も市民あげての手づくりのおもてなしにより、開催します。
日時 10月11日(土)午前9時30分～正午

自治会連合会役員が変わりました

5月22日(木)、敷島総合文化会館で平成26年度甲斐市自治会連合会定期総会が開催され、新たな役員として次の方が承認されました。(敬称略)

※()内は自治会名



会長
間瀬 孝一さん
(登美団地)



副会長
三井 兵部さん
(上篠原)



副会長
石原 修さん
(宮地)

ご寄附ありがとうございます

- 甲斐市へ
ユニー(株)アピタ双葉店(志田)から、環境保全等活用のため現金175,401円
- 教育委員会へ
齋藤康彦さん(東京都国立市)から、歴史資料活用のため「模範社」の資料
- 双葉小学校へ
ノースランドライディングクラブ(上芦沢)から、朝日写真ユース1年分(40,000円相当)
- 敷島中学校へ
昭和43年度卒業生有志から、パソコン1台(100,000円相当)

甲斐市農業委員会 委員一般選挙

任期満了に伴う甲斐市農業委員会委員一般選挙が、次のとおり行われます。

選挙定数 18人(市内1選挙区)
告示日 8月3日(日)
※立候補届は午前8時30分～午後5時に本館3階大会議室にて受付
投票日 8月10日(日)
投票できる人 甲斐市農業委員会委員選挙人名簿に登録されている人

●投票所
第1投票所 本館
第2投票所 敷島庁舎
第3投票所 双葉庁舎
●投票時間 午前7時～午後8時

●期日前投票
●期間 8月4日(月)～9日(土)
●投票所 本館
●投票時間 午前8時30分～午後8時

立候補予定者説明会

次の日程により、立候補予定者説明会を開催します。届出用紙の記入方法や選挙運動に関する説明を行いますので、立候補を予定されている人は必ず出席してください。ご本人の都合が悪い場合は、代理の出席をお願いします。

なお、この選挙に立候補できる人は、甲斐市農業委員会委員選挙人名簿に登録されている人、または選挙人名簿への登録要件を満たす平成6年8月11日までに生まれた人です。

日時 7月14日(月)午後2時
場所 本館3階大会議室

■問い合わせは…
市選挙管理委員会事務局(本館3階総務課内)
☎055(278)1661

■問い合わせは…
市敬老福祉大会実行委員会事務局(長寿推進課内)
☎055(278)16993

●その他 事前申し込みをしていない人の当日参加はできません。

※①、②両方に該当される場合は、自治会区での申し込みをお願いします。
①自治会員で参加を希望する人は、申込書が組回覧されますので、記入のうえ、自治会長に申し込みください。
②老人クラブ会員で参加を希望する人は、単位地区老人クラブ会長まで申し込んでください。

出場所 敷島体育館
出演 市内保育園、市内小中学校、文化協会、市民演芸ボランティアなど
募集人数 1,500人程度
対象 市内在住の高齢者(65歳以上)および身体障がい者(年齢不問)
入場料 無料
申込期限 8月8日(金)まで
申込方法 自治会区、単位老人クラブにて申し込みを受け付けます。



臨時福祉給付金および子育て世帯臨時特例給付金の申請受付が始まります

支給対象となる可能性のある人には申請書等を郵送しますので、内容を確認した上で必要事項を記入し、添付書類とともに返信用封筒による郵送または、次の会場にて申請をお願いします。

制度の詳細についてはお手元に郵送される申請書類や市広報5月号、もしくは市や厚生労働省のホームページを参照してください。また、支給対象に該当する場合は、対象者診断チャートをご利用ください。

給付金の申請について

申請期間
7月14日(月)～10月15日(水)

申請書受付会場
新館2階防災対策室・敷島支所会議室・双葉支所1階会議室

提出書類

- 申請書
 - 受給対象者全員分の本人確認書類(運転免許証・住民基本台帳カード・パスポートなど)のコピー
 - 申請・受給者の振込口座(通帳)のコピー
- ※外国人の方は在留カード等の「コピー」が必要となります。

留意点

- 申請された人の課税情報を調査し、支給対象者であることを確認してからの給付(振り込み)となります。受付から給付までおおむね2～4週間かかります。
 - 申請書および添付書類に不備があった場合、書類を確認する関係上、給付が遅れることがありますのでご了承ください。
 - 課税状況や扶養状況等により、申請書が送られた人でも支給対象とならない場合があります。
 - 受け取ることができるのは、どちらか一つの給付金となります。
- ※臨時福祉給付金や子育て世帯臨時特例給付金を装った「振り込め詐欺」や「個人情報の詐取」にご注意ください。

問い合わせ先

◎臨時福祉給付金・子育て世帯臨時特例給付金事務局

◎担当課

- 福祉課(新館1階) ☎0555(2)7811691 ☎0555(2)7621113
- 長寿推進課(新館1階) ☎0555(2)7811693 ☎0555(2)7621113
- 子育て支援課(新館1階) ☎0555(2)7811692 ☎0555(2)7621113

後期高齢者医療制度

保険証の更新と保険料について

後期高齢者医療被保険者証

被保険者証が8月1日から更新になります。新しい被保険者証は薄紫色で、被保険者のみなさんに7月下旬に簡易書留で郵送します。お手元に届いた日からお使いいただけます。

また、有効期限は平成27年7月31日までとなりますが、平成25年度までの後期高齢者医療保険料を完納していない場合、被保険者証の有効期限が短くなる場合があります。

なお、現在お使いの被保険者証は、8月以降お使いいただけません。古い被保険者証は個人情報情報を消したうえで、ご自分で廃棄をお願いします。

※新しい被保険者証は、「後期高齢者医療保険証等在中」と書かれた白い封筒に入れて郵送します。

限度額適用・標準負担額減額認定証

8月1日から新しいものになります。前年度に認定証の交付を受けていた人で要件に該当する人は、申請を省略して新しい認定証を7月下旬に郵送します。

保険料の決定

○保険料は7月に決定します。平成25年中の収入・所得の状況に応じて、年間保険料額(平成26年4月～平成27年3月分)を算定し、7月中旬に保険料額決定通知書および納入通知書等を郵送します。

○年度の途中で資格を取得、または喪失した場合は、保険料を月割で計算します。

保険料率の改定

保険料率は2年ごとに見直され、今年度分から新

しい保険料率が適用されます。

平成26・27年度保険料率
均等割額 40,490円 所得割率 7.86%

保険料の軽減

○均等割の軽減
賦課期日(原則4月1日)の被保険者および世帯主の総所得金額等により判定します。均等割の軽減には、9割、8.5割、5割および2割の軽減があります。

○所得割の軽減
所得割額を負担する人のうち基礎控除後の総所得金額等が58万円以下の人は、所得割額が一律5割軽減されます。

○サラリーマン等の健康保険(被用者保険)の被扶養者だった人の軽減
所得割の負担はなく、均等割が9割軽減となります。

保険料の支払い方法

①年金からの支払い(特別徴収)の場合
「年金」からの支払いと「口座振替」での支払いを選択することができます。

年金からの支払いに代えて、口座振替による支払いをご希望の人は保険課までお問い合わせください。

※介護保険料が引き落とされている年金の受給額が年額18万円以上で、介護保険料との合算額が年金受給額の2分の1以下である場合、確定した保険料額から仮徴収額(4・6・8月納入分)を控除した額を本徴収(10・12・2月)で年金から引き落とします。

対象者診断チャート

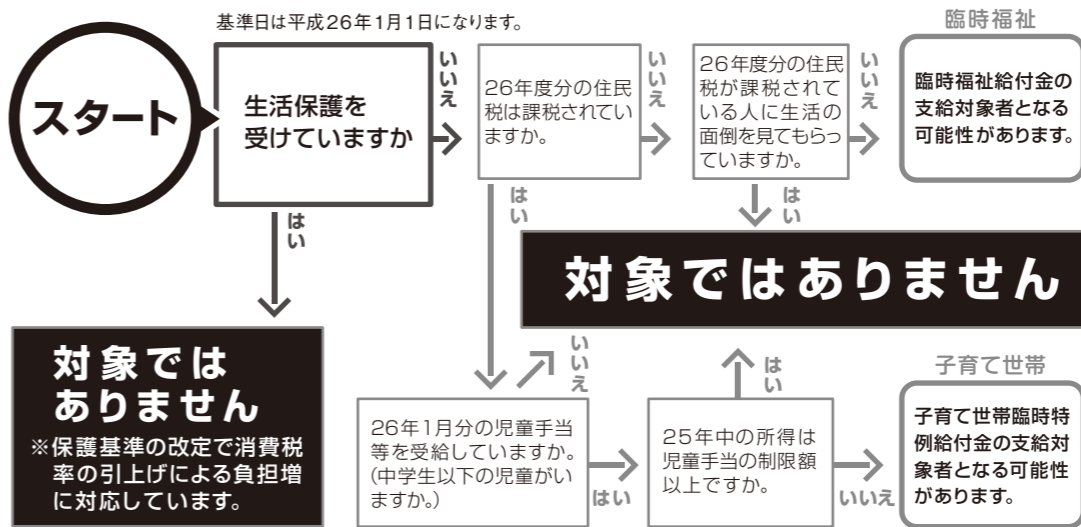

※当チャートはあくまで一般的な場合を想定しています。

②納付書または口座振替(普通徴収)の場合

※年度途中で誕生日を迎えた人、転入してきた人などは、普通徴収の方法によりお支払いいただきます。

②納付書または口座振替(普通徴収)の場合
年間保険料額決定後、7月から翌年2月までの年8回(8期)でお支払いいただけます。

普通徴収の場合には、納付書により金融機関等で直接お支払いいただくか、口座振替をご利用いただくことができます。口座振替のお申し込みは、お近くの金融機関窓口でお願いします。お申し込みから市役所で登録が完了するまでに一定期間必要となりますので、お申し込みは余裕をもってお願いします。

※年度の途中で納付書または口座振替での支払いから年金からの支払いへ、また、年金からの支払いから納付書または口座振替での支払いに変更となる場合があります。変更となる人には通知にてお知らせします。

問い合わせ先…保険課(新館1階)
☎0555(2)7811691

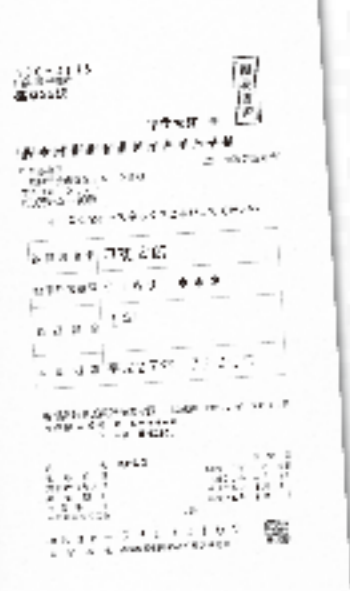

楽しい夏休みイベント

英語ふれあい教室

日程 7月30日、8月6日・20日の水曜日
【全3回】午前10時～11時
場所 竜王北部公民館
講師 学校で英語を教えている外国人の先生
内容 英語にふれあいながら、英語を学習する楽しさを体験します。
対象 市内在住の小学1年生～4年生
定員 25人(定員になり次第締切)
受講料 無料
申込受付 7月16日(水)午前9時から電話にて受付
申し込み・問い合わせは…
学校教育課(新館2階)
☎055(278)1696



親子ふれあい木工教室

日時 7月27日(日)午前9時30分～正午
場所 竜王ふれあい館
内容 県産の木材を使って、動くミニトラックを作ります。ペン立てとして使えて、夏休みの工作におすすめです。
対象 市内在住の親子
定員 30組
(定員になり次第締切)
参加料 1組500円
申込受付 7月24日(木)までに電話にて受付
申し込み・問い合わせは…
子育て支援課(新館1階) ☎055(278)1692



ファミリー食育教室

みんなで楽しみながら、「おいしく、楽しく、バランスよく」地元の食材を使ったお料理を作って食べましょう。
対象 小学1～3年生とその保護者
内容 食育クイズ、調理実習
時間 午前10時～午後1時頃
申込受付 ハガキにて受付
7月10日(木)必着
※応募多数の場合は抽選、結果は後日郵送



開催日	開催場所	定員	申込方法
7月19日(土)	竜王保健福祉センター	18組	記入事項 ①児童氏名②学校名・学年③一緒に参加する保護者氏名④一緒に参加するきょうだいの有無(有の場合は氏名と年齢)⑤住所⑥日中連絡先⑦第1希望日・会場⑧第2希望日・会場⑨第3希望日・会場 宛先 〒400-0192 甲斐市篠原2610 甲斐市役所健康増進課 ハガキ持参窓口 健康増進課(本館1階)、 敷島・双葉支所各地域課 ※電話・ファックスでの申し込みは受け付けません
7月20日(日)	竜王保健福祉センター	18組	
7月26日(土)	竜王北部公民館	15組	
7月27日(日)	竜王北部公民館	15組	
	敷島保健福祉センター	15組	
8月3日(日)	竜王保健福祉センター	18組	
8月5日(火)	双葉保健福祉センター	18組	
8月9日(土)	敷島保健福祉センター	15組	
	双葉保健福祉センター	18組	
8月10日(日)	双葉保健福祉センター	18組	
8月21日(木)	敷島保健福祉センター	15組	

問い合わせは…
健康増進課(本館1階) ☎055(278)1694

夏休み親子上下水道教室

日時 8月1日(金)午前9時～午後5時(雨天決行)
内容 荒川ダム・平瀬浄水場・浄化センターの見学
対象 甲府市給水区域(旧敷島町)内にお住まいの小・中学生の親子(小学4年生以上は子どもだけの参加可)
定員 40人
参加費 無料(昼食は各自持参)
申込期間 7月4日(金)～18日(金)(定員になり次第締切)
申し込み・問い合わせは…
甲府市上下水道局経営企画課 ☎055(228)3319

親子防災体験研修

親子で地震などの模擬災害を体験学習して災害発生時に備えるための技術や行動力を学びましょう。
日時 8月23日(土)午前7時45分集合
集合場所 昭和町総合会館駐車場(昭和町押越616)
研修場所 東京消防庁立川都民防災教育センター
立川防災館、東京消防庁第八本部ハイパーレスキュー隊
対象 甲斐市、甲府市、中央市、昭和町在住の親子(小学3年生以上とその保護者)
定員 甲斐市民15人(定員になり次第締切)
参加料 無料(昼食は主催者が用意します)
申込受付 7月7日(月)午前9時から電話受付
申し込み・問い合わせは…
企画財政課(本館3階) ☎055(278)1662

おしゃんすんすんすん

日程 10月19日(日) ※雨天決行
場所 日本航空学園
※詳細は決まり次第、広報誌等でお知らせします。

出店者募集

共通事項

募集期間 7月22日(火)～8月8日(金)
出店料等 1ブース 9,000円(テント1張間口3.6m×奥行2.7m)
机1台(45cm×180cm)
1,000円、イス1脚300円
※机・イスは必要数を申し込みください。

①甲斐市商工会員

内容 飲食・物販
募集数 70テント程度

その他

申し込み多数の場合は募集期間途中で締め切ります。なお、各出店者2ブースまでとします。

②市関係団体

内容 物販・活動PR ほか
募集数 40テント程度

申し込み・問い合わせは…

甲斐市わくわくフェスタ実行委員会事務局
(商工観光課 本館2階)
☎055(278)17088

誘惑や危険から子どもを守る

7月は「青少年の非行・被害防止全国強調月間」

内閣府では、学校が夏休みに入る7月を「青少年の非行・被害防止全国強調月間」と定め、全国的な取り組みを推進することとしています。市では青少年育成甲斐市民会議、各地区民会議、関係団体等と連携しながら非行・被害防止活動を展開します。市民のみなさんのご協力をお願いします。

重点課題

- 1 インターネット利用に係る非行および犯罪被害防止対策の推進
- 2 有害環境への適切な対応
- 3 薬物乱用対策の推進
- 4 不良行為および初発型非行(犯罪)の防止
- 5 再非行(犯罪)の防止
- 6 いじめ・暴力行為等の問題行動への対応
- 7 青少年の福祉を害する犯罪被害の防止



■問い合わせは…生涯学習文化課(新館3階) ☎055(278)1697

困ったときや悩んでいるときの相談・連絡先を紹介します。本人はもちろん保護者も相談できます。

- 市教育相談電話**
 - 心のホットライン ☎055(278)2039(月～金 午前9時～午後5時)
 - 竜王地区教育相談電話 ☎055(276)7521(火～金 午前9時30分～午後4時30分)
 - 敷島地区教育相談電話 ☎055(277)1400(火～金 午前9時30分～午後4時30分)
 - 双葉地区教育相談電話 ☎0551(28)7681(火～金 午前9時30分～午後4時30分)
- 県24時間相談電話**
 - いじめ不登校ホットライン ☎055(263)3711(24時間)
- 18歳未満児童生徒・保護者のあらゆる相談**
 - 中央児童相談所 ☎055(254)8617(月～金 午前8時30分～午後5時)
- 非行・問題行動の相談**
 - 韮崎警察署生活安全課少年係 ☎0551(22)0110(24時間)

交通災害共済への加入を忘れていませんか

今年度の交通災害共済への加入は、もうお済みですか。交通災害共済には今からでも加入できます。家族そろって加入しましょう。

加入者が交通災害(交通事故による災害)にあった場合に、けが等の被害の程度によって見舞金をお支払いする相互救済の制度です。

加入資格
市に住民登録をしている人

掛金
年額(一人)500円

共済期間
加入日翌日から平成27年3月31日まで

見舞金
死亡100万円・障がい20〜30万円・傷害1〜18万円

加入申込
「交通災害共済加入申込書」により、市役所または指定金融機関で掛金を添えてお申し込みください。

「交通災害共済加入申込書」は市役所または市内指定金融機関窓口にありますので、次の書き方を参考に記入をお願いします。

対象となる交通災害

自動車、原動機付自転車、軽車両、電車、汽車、ケーブルカー、ロープウェイ、航空機、船舶などの交通機関の交通途上における運行に起因する接触、衝突、墜落、転覆等により生じた事故

※日本国内において発生したものに限りです。

問い合わせは…

市民活動支援課 ☎055(278)1704

※記入しない

交通災害共済掛金納入書(簿外封筒)			
住所	加入者氏名	加入者印	加入日
〒100-0001 東京都千代田区千代田1-1-1	甲斐 太郎	(印)	平成27年3月31日まで
加入者印	加入金額	加入者印	加入者印
(印)	2,000	(印)	(印)

申込書の書き方
右記の記入例を参考に、ボールペンで記入してください
申込人数×500円で金額記入

高校レスリングの超新星

高橋 三四郎さん

さかのぼる事3か月、高校レスリング界に衝撃が走りました。当時、全国ではまったくの無名選手が、JOCジュニアオリンピックカップ全日本ジュニアレスリング選手権大会ニグレコローマンスタイル46kg級に出場すると、並み居る強豪を打ち倒し全国大会初出場にして、一気に頂点に昇りつめたのです。その選手の名は高橋三四郎。レスリング歴は1年、弱冠16歳の少年でした。

「決勝戦ではたくさん観衆の前で、ガチガチに緊張してしまい体が思うように動きませんでした。大舞台には慣れてなくて……」とはにかむように笑う高橋さん。高校レスリング界に突如として現れた新星は、その驚きの実績から抱くイメージとは裏腹に、一步マトを離れると、ごく普通の高校2年生といった印象です。

中学3年まで取り組んでいた柔道では、足

腰だけでなく精神面も鍛えられたと言います。「中学時代は柔道で満足いく結果は残せませんでした。でも、レスリングで相手と対峙して技を掛け合っていると、柔道で汗を流した時間は無駄ではなかったと実感できるんです。今、レスリングを熱く指導してくれている平井満生先生にはもちろんですが、柔道の恩師への感謝も忘れたことはありません」

この夏、国際レスリング連盟がソロバキアで開催する世界カデット選手権に日本代表として参戦します。「優勝します。狙っています」。目標を尋ねるときっぱりと答えてくれました。厳しい練習で鍛え抜かれ、絞り込まれた鋼のような肉体に隠された情熱は、遠いヨーロッパの地で大輪の華を咲かせることでしょうか。この春、日本の高校レスリング界を驚かせた高橋選手。今度は世界を驚かせる番です。

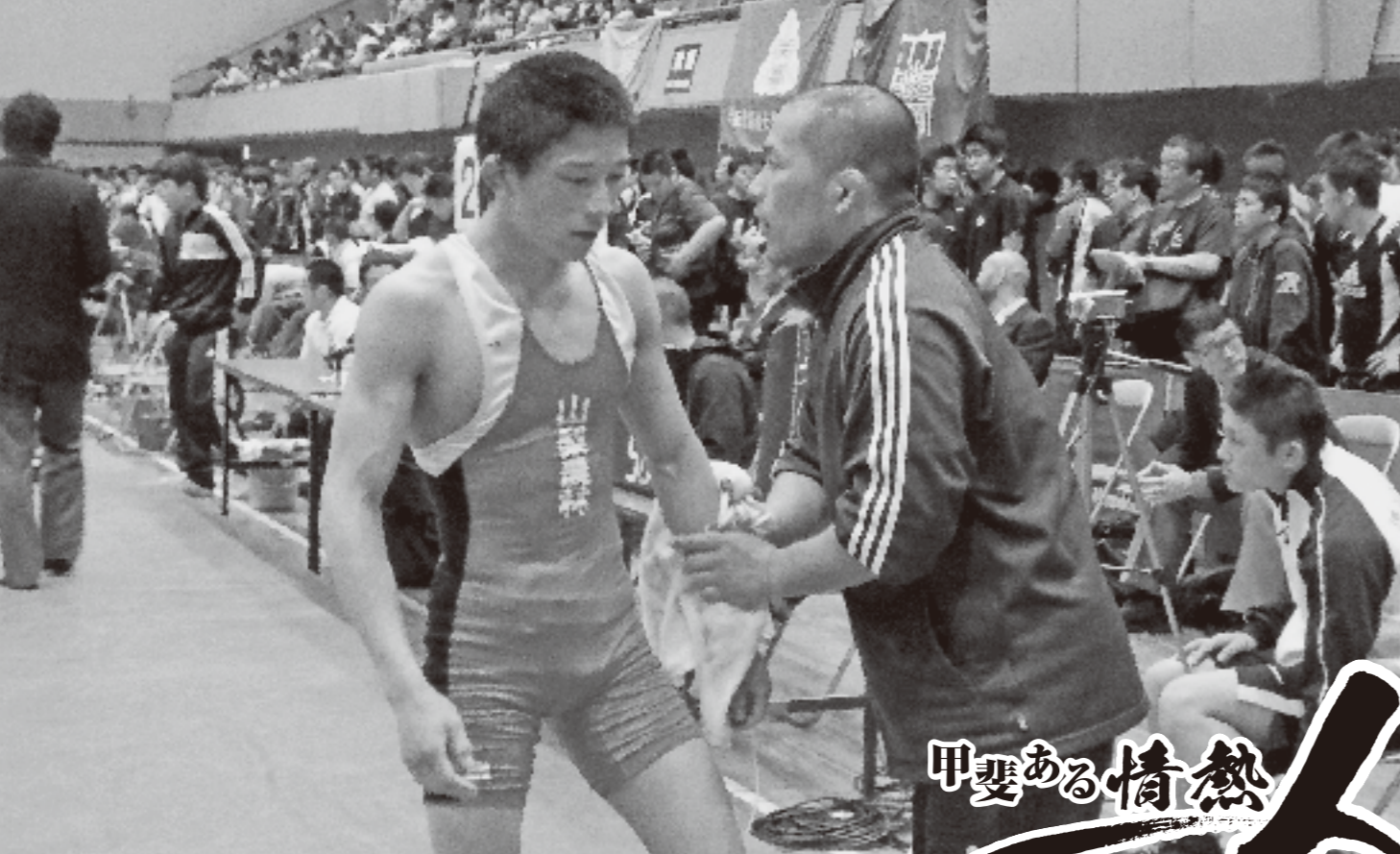

情熱ある甲斐

13



Profile プロフィール

平成10年生まれの16歳。農林高校レスリング部に所属。竜王中学校柔道部に籍中にスカウトされ、レスリング選手に転身した。トップアスリートの育成を目的とした、日本オリンピック委員会「エリートアカデミー」に参加している。また、5月の県高校総体と6月の関東高校体育大会に50kg級で出場し、優勝を果たした。得意技は「反り投げ」と「背負い投げ」。富竹新田在住。

平成27年成人式 実行委員の募集

来年成人式を迎える人で、成人式の企画に参加し、お手伝いしていただける人を募集します。一生に一度の成人式を自らの手で作り上げてみませんか。グループでの参加も可能です。

会議日程 9月から開催予定
成人式日程 平成27年1月11日(日)
募集内容 平成27年成人式の企画(記念品・アトラクション)、運営(司会・入場整理・国歌伴奏)等

申し込み・問い合わせは…生涯学習文化課(新館3階)
☎055(278)1697



スポーツ ニュース

第10回甲斐市長杯争奪ソフトテニス大会結果

5月11日(日)、釜無川スポーツ公園テニスコートを主会場に開催され、熱戦が繰り広げられました。
※優勝者のみ掲載(敬称略)

小学生男子

- 1部 武田雄大・堀川友心ペア(双葉ジュニア)
- 2部 小澤虎太郎・若尾航太郎ペア(竜王ジュニア・敷島ジュニア)

小学生女子

- 1部 中込璃乃・田中乃愛ペア(竜王ジュニア)
- 2部 青柳愛子・飯沼友理香ペア(敷島ジュニア)

中学生男子

- 浅川智也・赤澤練ペア(敷島中)

中学生女子

- 加藤莉乃・柳本奈々美ペア(双葉中)

一般男子

- 1部 森本将午・程原賢司ペア(竜王クラブ)
- 2部 福田和仁・小林光弘ペア(双葉クラブ)

一般女子

- 1部 久保田南・有泉那奈ペア(甲府一高)
- 2部 中込弓子・佐野 浜子ペア(敷島クラブ・竜王クラブ)

市内支部対抗球技大会結果

5月25日(日)と6月1日(日)に市内支部対抗球技大会が開催され、一日目のソフトボールの部に29チーム、二日目のバレーボールの部には11チームが参加し、熱戦を繰り広げました。

○ソフトボールの部

- 優勝** Aパート 上篠原区 Bパート 万才1区
- 準優勝** Aパート 新居区 Bパート 双葉2区
- 第三位** Aパート 万才東区、双葉1A区
Bパート 境区、富竹新田4区

○バレーボールの部

- 優勝** 上篠原区
- 準優勝** 竜王4区
- 第三位** 境区、双葉1B・2区

春のテニス大会結果

5月25日(日)、島上条公園テニスコートを会場に開催され、熱戦が繰り広げられました。(敬称略)

○1位トーナメント

- 優勝** 飯野昇・飯野まさみ・保坂満・浜口道代

○2位トーナメント

- 優勝** 細田裕治・山口しげ子・望月和雄・望月泉

スポーツ施設開放日程はP16・17のカレンダーをご覧ください。

■申し込み・問い合わせは…

スポーツ振興課(新館2階)
☎055(278)1698 FAX 055(278)2047

第2回甲斐市長杯争奪ゴルフ大会結果

5月28日(水)のチャレンジデー当日に昇仙峡カントリークラブと敷島カントリー倶楽部で開催され、多くのみなさんに参加していただきました。(敬称略)

昇仙峡カントリークラブ

- 優勝** 奥石慶基
- 準優勝** 山寺洋司
- 第三位** 国沢一夫

敷島カントリー倶楽部

- 優勝** 丸茂鉄臣
- 準優勝** 小尾和彦
- 第三位** 小宮山政文



優勝者の奥石慶基さん(中央)と丸茂鉄臣さん(左)

ソフトバレーボール教室

日程 7月11日～25日の火・金曜日【全5回】
午後7時30分～9時30分

場所 敷島体育館

対象 市内在住の小学3年生以上

参加料 無料

申込受付 電話または直接会場にて受付

■申し込み・問い合わせは…スポーツ振興課

カヌー体験教室

日程 第1グループ8月5日(火)
第2グループ8月7日(木)

※各日 午前9時～11時

場所 富士川クラフトパーク内カヌー場(南巨摩郡身延町)

※バス送迎あり。時間等は問い合わせください。

対象 市内在住小学4年生から中学3年生まで

定員 各グループ20人(先着順)

参加料 無料

持ち物 着替え(下着含む)、タオル、サンダル、水着

申込受付 7月7日(月)午前9時から電話にて受付

■申し込み・問い合わせは…スポーツ振興課

スポーツ教室

主催 市スポーツ推進委員協議会

日程 7月8日(火)・24日(木) 午後7時30分～

場所 敷島体育館

種目 スポレック

対象 市内在住者

参加料 無料

申込受付 当日受付

■申し込み・問い合わせは…スポーツ振興課

体力測定で自分の体力を知ろう

自分自身の体力・運動能力年齢をご存知ですか。健康づくりや体力づくりの目安として調べてみませんか。

主催 市教育委員会

日時 7月12日(土)午後2時～5時
(受付午後1時30分～)

場所 敷島体育館

内容

- 体調チェック** 血圧測定、体成分分析機による測定
- テスト項目** 握力、上体起こし、長座体前屈、反復横とび、立ち幅とび、シャトルラン

対象 市内在住の20歳～79歳までの人

持ち物 運動のできる服装、タオル、室内用シューズ

申込方法 会場にて受付

■申し込み・問い合わせは…スポーツ振興課

初心者ソフトテニス教室

主催 市ソフトテニス協会

日程

●**竜王会場(釜無川スポーツ公園テニスコート)**
7月20日、27日、8月3日、10日、17日の日曜日【全5回】

※各日 午前7時30分～9時

●**敷島会場(島上条公園テニスコート)**
7月20日(日)、27日(日)、8月3日(日)、9日(土)、24日(日)【全5回】

※各日 午前8時30分～10時

●**双葉会場(双葉スポーツ公園テニスコート)**
7月21日(月)、27日(日)、8月3日(日)、10日(日)、17日(日)【全5回】

※各日 午前9時～10時30分

対象 市内在住の小学生3年生以上から一般まで

定員 各会場20人

山梨クィーンビーズを応援しよう！！

新生山梨クィーンビーズが関東実業団リーグに参戦してからの試合結果は以下の通りです。みなさんの声援が必ず力となります。みんなでクィーンビーズを応援しましょう。



- 第1戦** 5月17日(土) ×クィーンビーズ 62-65 ミツウロコ○
- 第2戦** 5月25日(日) ○クィーンビーズ 105-59 特別区×
- 第3戦** 6月1日(日) ○クィーンビーズ 95-54 イカイブルーラクス×
- 第4戦** 6月8日(日) ×クィーンビーズ 53-58 TOTO○
- 第5戦** 6月14日(土) ○クィーンビーズ 70-60 丸紅×





5/26🌕 園児が消防署を見学

しきしま幼稚園の園児たちが、甲府西消防署を見学しました。園児たちは、消防の仕事についての説明を受けながら、実際に救急車に乗り込んだり、消防車、はしご車などを間近で見学させてもらい、楽しみながら学びました。



消防訓練を見学した時には、消防士たちの鍛え上げられた動きを見て、「カッコいい」「がんばれ」など興奮した様子で声援を送っていました。



5月 クリスマスローズを栽培

市内小中学校の児童生徒が、冬にきれいな花を咲かせるクリスマスローズを植栽し、大切に育てています。このクリスマスローズは、子ども達に花を愛し、優しい心を養ってもらおうと、北杜市の大木俊明さんから400株が贈られたもの。



5月になると、花茎が伸びると同時に出てきた葉は、手のひらを広げたように大きくなっていました。児童生徒は、来年の開花を楽しみに一生懸命水やりをしていました。



赤坂のさつまいも 5/29🌕

ドラゴンパーク西側の畑で、さつまいもの苗の植え付け作業が行われました。当日は、市竜王赤坂地区活性化協議会、市農業委員会、さつまいもプロジェクトの会のメンバー約90人が参加し、黄金千貫、安納イモの2種類の苗を植えました。

参加者は、秋においしいさつまいもが収穫できるように願いを込めながら、丁寧に苗を植えていました。



甲斐市で一生の思い出を 5/17🌕

東京都在住のカップルの結婚式がドラゴンパークで挙げられました。これは、山梨が大好きな二人の「富士山が綺麗に見える場所で式を」との強い思いで実現したものです。

当日は、富士山も二人を祝福するかのような美しい姿を見せ、式のフィナーレには、ぶどうを模した風船が上げられました。居合わせた公園の利用者は、紫色の風船と青空のコントラストに足を止めて見入っていました。



6/5🌕 桑の実摘みを体験

双葉地区の大笠にある桑畑で、市商工会が主催する恒例の桑の実摘みが6月4日(水)から15日(日)まで行われ、多くの人で賑わいました。桑畑を訪れたみなさんは、採りたての熟れた桑の実を味わい、「甘くておいしい」と声を弾ませていました。



また、施設内では桑の葉のお茶と天ぷらが振る舞われたほか、桑の葉を食べる蚕の様子を見たり手に取ったりしていました。



5/18🌕 梅の里ふれあいまつり

正面に富士山と甲府盆地を一望できる市中北部の中山間地敷島梅の里で、ふれあいまつりが開催されました。主会場のクライナガルテッククラブハウスでは、地元で採れた新鮮な野菜の販売や商工会等による模擬店、とん汁の無料配布ほか、各種ステージが行われました。



また、矢木羽湖のほとりに広がる農村公園では、多くの家族連れが訪れ、袋いっぱいになるまで小梅のもぎとりに楽しんでいました。



水の大切さを学ぶ 6/6🌕

水道週間の一環として、竜王東小学校4年生の児童が、市水道事務所で社会科見学を行いました。普段見ることができない水源地や施設内の機械などを見学し、いつも自分たちが使っている水がどのようにして届いているのかを学びました。また、「配水池にはプール約6杯分の水が入っています」など、職員の説明に児童は驚きの声をあげていました。



Present Tree in 甲斐 5/18🌕

上芦沢で森林整備協定に基づく植樹イベント、「Present Tree in 甲斐」が行われました。主催団体の他にも、市内外からの参加者や農林高校の生徒たちなどが集まり、約2,600本のクリやケヤキの苗木を植樹しました。参加者は植樹指導員の指導のもと、傾斜の厳しい場所にたくさんの苗木を植えました。植樹後には主催者から、地元産の食材を使った料理がふるまわれ、参加者たちを喜ばせていました。



◎ 竜王庁舎 ☎055(276)2111(代表)
 ◎ 敷島庁舎 ☎055(277)3111(代表)
 ◎ 双葉庁舎 ☎0551(28)2211(代表)

7月行事カレンダー

July

凡例
 電図 敷図 双図 … 図書館
 公図 … 公民館図書室

志麻の湯
 百楽泉
 ……かまなしの湯

農の駅
 公民館
 ……敷島総合文化会館

双葉ふれあい文化館
 Kai・遊・パーク
 ……歩行浴・プール・軽運動室
 (敷島保健福祉センター内)

双葉B&G海洋センター(プール)
 ……敷島B&G海洋センター(プール)
 《見やすい所に貼ってご利用ください》

双葉B&G海洋センター(プール)
 ……敷島B&G海洋センター(プール)

日 Sunday	月 Monday	火 Tuesday	水 Wednesday	木 Thursday	金 Friday	土 Saturday
----------	----------	-----------	-------------	------------	----------	------------

献血協力会

日時 28日(月) 午前9時30分～11時30分
 午後0時30分～3時30分

会場 新館東側駐車場
 主催 竜王ライオンズクラブ/協力 甲斐市商工会・甲斐市

※対象年齢 16歳～69歳
 ※65歳以上の献血は、健康を考え60歳から64歳の間に献血経験がある人に限ります。

健康増進課(本館1階) ☎055(278)1694

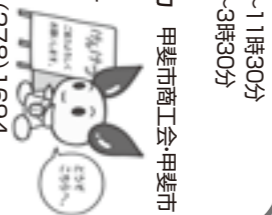

1 ● 休館日 倉庫 双B
 仙渡

2 ● 休館日 倉庫
 大安

●二人芝居「6週間のダンスレッスン」 午後6:30
 双葉ふれあい文化館

●市民相談 午後1:30～4:00
 竜王北部公民館

2 ● 休館日 倉庫
 大安

●行政相談 午後1:30～4:00
 竜王南部公民館・敷島総合文化会館・双葉公民館

●ボランティア相談日 午後1:30～3:30
 市社会福祉協議会敷島本所★2歳児健診 (竜王地区)

3 ● 休館日 倉庫
 赤口

★1歳6か月児健診 (竜王地区)

4 ● 休館日 電図
 先勝

★3歳児健診 (竜王・双葉地区)
 ★3歳児保健費・尿検査再検査日 (敷島保健福祉センター)

5 ● 休館日 竜王北部公民館
 友引

●富士川(釜無川)流域河川一斉清掃 午前6:00
 信玄堤周辺

●青空市場(売切れ次第終了) 午前8:30 敷島中学校東側駐車場 午後2:00 JA吉沢支所前

●らいおんちゃんのおうち(拡大版) 午後2:00 敷島図書館

6 ● 休館日 電図 双B
 仙渡

●双葉地区河川清掃

7 ● 休館日 電図 双B
 仙渡

●1歳6か月児健診 (敷島・双葉地区)

8 ● 休館日 倉庫 双B
 大安

●いさいぎ健康相談 午前10:00～正午
 志麻の湯

●行政相談 午後1:30～4:00
 竜王南部公民館・敷島総合文化会館・双葉公民館

●ボランティア相談日 午後1:30～3:30
 市社会福祉協議会敷島本所★2歳児健診 (竜王地区)

9 ● 休館日 倉庫
 赤口

●いさいぎ健康相談 午前10:00～正午
 志麻の湯

●行政相談 午後1:30～4:00
 竜王南部公民館・敷島総合文化会館・双葉公民館

●ボランティア相談日 午後1:30～3:30
 市社会福祉協議会敷島本所★2歳児健診 (竜王地区)

10 ● 休館日 倉庫
 先勝

★3歳児健診 (竜王・双葉地区)
 ★3歳児保健費・尿検査再検査日 (双葉保健福祉センター)

11 ● 休館日 電図
 友引

●青空市場(売切れ次第終了) 午前8:30 敷島中学校東側駐車場 午後2:00 JA吉沢支所前

●農の駅初夏の感謝デー 午前9:00～正午

●上映会「わが母の記」 午後2:00 一般(先着70人) 敷島総合文化会館

13 ● 休館日 電図 双B
 仙渡

●上映会「わが母の記」 午後2:00 一般(先着50人) 双葉ふれあい文化館

14 ● 休館日 電図 双B
 大安

●夏のお知らせ
 ●夏のお知らせ
 ●夏のお知らせ

15 ● 休館日 倉庫 双B
 赤口

●いさいぎ健康相談 午前10:00～正午
 かまなしの湯

16 ● 休館日 倉庫
 先勝

●市民相談 午後1:30～4:00
 敷島総合文化会館

●家庭児童相談室定例相談 午後1:30～3:30
 新館相談室

17 ● 休館日 電図
 友引

●おちやの病院 午後2:00
 敷島みなみ児童館

★2歳児健診 (敷島・双葉地区)

18 ● 休館日 電図
 先勝

●桜和太鼓コンサート 午後6:00
 双葉ふれあい文化館

19 ● 休館日 電図
 仙渡

●青空市場(売切れ次第終了) 午前8:30 敷島中学校東側駐車場 午後2:00 JA吉沢支所前

20 ● 休館日 電図 双B
 大安

●夏のお知らせ
 ●夏のお知らせ
 ●夏のお知らせ

21 ● 休館日 電図 双B
 赤口

●夏のお知らせ
 ●夏のお知らせ
 ●夏のお知らせ

22 ● 休館日 倉庫 倉庫 倉庫
 先勝

●8月分学校体育施設一斉開放受付 午後7:00
 9月分社会体育施設一斉開放受付 午後8:00
 竜王北部公民館

23 ● 休館日 倉庫
 友引

●市民相談 午後1:30～4:00
 双葉庁舎

★11か月児健診 (竜王地区)

24 ● 休館日 倉庫
 先勝

●いさいぎ健康相談 午前10:00～正午
 百楽泉

25 ● 休館日 電図
 仙渡

●8月分学校体育施設・9月分社会体育施設随時開放受付 午前8:30
 アボーツ振興課・敷島公民館・双葉公民館各窓口

★4か月児健診 (敷島・双葉地区)

26 ● 休館日 電図
 大安

●青空市場(売切れ次第終了) 午前8:30 敷島中学校東側駐車場 午後2:00 JA吉沢支所前

●第10回市子どもクラブ親睦球技大会 午前8:00
 双葉アボーツ公園他

27 ● 休館日 電図 双B
 先勝

●上映会「日本の昔ばなし こぶとび爺さん」 午後2:00 幼児～(先着50人) 双葉ふれあい文化館

28 ● 休館日 電図 双B
 友引

●献血 午前9:30～午後3:30
 新館東側駐車場

29 ● 休館日 倉庫 倉庫
 先勝

★4か月児健診 (竜王地区)

30 ● 休館日 倉庫
 仙渡

★11か月児健診 (敷島・双葉地区)

31 ● 休館日 電図 双B
 大安

●固定資産税第2期納期限
 ●国民健康保険第1期納期限
 ●後期高齢者医療(保険料第1期)納期限
 ●下水道事業受益者負担金第1期納期限

32 ● 休館日 倉庫
 先勝

●おちやの病院 午後2:00
 敷島みなみ児童館

★2歳児健診 (敷島・双葉地区)

33 ● 休館日 倉庫
 大安

●固定資産税第2期納期限
 ●国民健康保険第1期納期限
 ●後期高齢者医療(保険料第1期)納期限
 ●下水道事業受益者負担金第1期納期限

34 ● 休館日 倉庫
 先勝

●おちやの病院 午後2:00
 敷島みなみ児童館

★2歳児健診 (敷島・双葉地区)

35 ● 休館日 電図
 仙渡

●8月分学校体育施設・9月分社会体育施設随時開放受付 午前8:30
 アボーツ振興課・敷島公民館・双葉公民館各窓口

★4か月児健診 (敷島・双葉地区)

36 ● 休館日 電図
 大安

●青空市場(売切れ次第終了) 午前8:30 敷島中学校東側駐車場 午後2:00 JA吉沢支所前

●第10回市子どもクラブ親睦球技大会 午前8:00
 双葉アボーツ公園他

休日・夜間の救急医療連絡先

■ 竜王・敷島地区にお住まいの人

● 救急医療センター
 ☎055(226)3399
 夜間救急診療…毎日午後7時～翌朝7時
 応需医療機関の検索・紹介…24時間対応

● 歯科救急センター
 ☎055(220)1199
 夜間歯科救急診療…
 平日・土…午後7時～11時
 日・祝日…午後5時～11時

■ 双葉地区にお住まいの人

● 双葉消防本部
 ☎0551(22)8181(番音テレホンカイト)
 平日・土…午後6時～翌朝8時
 日・祝日・年末年始…午前8時～翌朝8時

※ 東北消防本部で対応できなかった場合
 ● 山梨県救急医療情報センター
 ☎055(224)4199

精神科救急医療相談

☎055(254)3119
 平日…午後5時15分～9時15分
 土・日・祝日…午前11時～午後7時30分

山梨県小児救急電話相談

発熱、下痢、嘔吐、ひきつけなどの、子ども
 の夜間の急な病気にについては、まず、
 次の番号に連絡し相談してください。
 電話番号…☎8000(短縮ダイヤル)

利用時間…毎日午後7時～翌朝7時
 対応者…看護師

● 小児救急センター
 ☎055(226)3399
 日・祝日…午前9時～翌朝7時
 土…午後3時～翌朝7時
 夜間(毎日)…午後7時～翌朝7時

水道が故障・漏水した時は…

● 休日、夜間の水道管の故障・漏水
 など緊急時は…
 甲斐市役所(当直) ☎055(276)2111
 ● 平日(昼間)の水道管の故障・漏水
 など緊急時は…
 上水道課 ☎055(276)0734

● 平日(昼間)の宅内の故障等は…
 指定給水装置工事業者へ直接
 お問い合わせください。
 ※指定給水装置工事業者につ
 いては、市ホームページの「く
 らし生活」に掲載しています。

● 大久保・天狗沢・牛向・境・島上条・中
 下条・大下条・長塚にお住まいの人は、
 甲府市上下水道局へ問い合わせ
 願います。
 ● 甲府市上下水道局 ☎055(228)3311

B&G海洋センター Kai・遊・パーク情報

● 敷島B&G(プール) ☎055(277)7767 休館日 月曜日(21・28日は開館)
 ※21・28日は午後5時までとなります。
 ● 双葉B&G(プール) ☎0551(28)6029 休館日 火曜日(22・29日は開館)
 ※7日は無料開放します。
 ※12日午前10時から正午まで教室開催のため、利用できません。
 ※22・29日は5時までとなります。

● Kai・遊・パーク ☎055(276)4189
 開館時間 午前10時～午後9時
 休館日 毎週月曜日(21・28日は開館)

● 無料開放日 Kai・遊・パークでは、2・9・16・23・30日の水曜日の午後1時から
 5:8時30分までにご受付された、市内在住の65歳以上の人のみの方に施
 設を無料開放いたします。また、介助が必要な障がい者の場合は、介助者お一人まで無
 料です。ので、どうぞ、ご利用ください。
 ● 問い合わせは…スホーツ振興課(新館2階) ☎055(278)1698

共通注意事項

入浴する際には、スエミングキャ
 ップの着用が義務付けられています。
 ・幼児および夜間の利用
 は、必ず保護者同伴をお願いします。
 ・プールの水深によって身長制限を
 設けています。

図書館 へ行こう

Let's Go to the Library

- 竜王図書館… ☎ 055(278)0811
- 敷島図書館… ☎ 055(277)9955
- 双葉図書館… ☎ 0551(20)3669

☆朗読処「おきらく亭」

日時 7月17日(木)
午後1時30分～
場所 竜王図書館会議室
メニュー 『陰陽師』より「首をかたむける女」 夢枕獏 著 他
板前 ねの会 他

☆読書感想文の書き方講座

○ 双葉図書館
日時 7月20日(日)
午前10時～11時30分
場所 双葉ふれあい文化館視聴覚室
対象 小学1・2年生(保護者同伴)
定員 15組
○ 敷島図書館
日時 7月20日(日)
午後1時30分～3時
場所 敷島総合文化会館研修室A
対象 小学3・4年生
定員 20人

7月のイベント

会場	イベント名	開催日	時間	対象
竜王図書館	こぐまちゃんのおへや	10日(木) 24日(木)	午前10時15分～ 午前11時～	5か月児～ 1歳6か月児～
	しろくまちゃんのおへや	12日(土) 26日(土)	午前10時30分～	幼児・小学生
	キッズぶらねっと	5日(土) 19日(土)	午後2時～	小学生
敷島図書館	らいおんちゃんの手紙	3日(木) 17日(木)	午前10時30分～ 午前11時～	5か月児～ 1歳6か月児～
	らいおんちゃんのおうち	5日(土) 19日(土)	午後2時～	幼児・小学生
	(5日は拡大版)			
双葉図書館	おはなしのとびら	10日(木)	午前11時～	乳幼児
	ふうせん劇場	12日(土) 26日(土)		幼児・小学生
敷島総合文化会館視聴覚ホール	上映会『わが母の記』	12日(土)		一般(先着70人)
竜王図書館 視聴覚室	上映会『世界遺産富士山水をめぐる神秘』	21日(月)	午後2時～	一般(先着182人)
双葉ふれあい文化館視聴覚室	上映会『わが母の記』	13日(日)		一般(先着50人)
	上映会『日本の昔ばなし ことり爺さん』ほか	27日(日)		幼児・小学生(先着50人)

開館時間

● 平日：午前10時～午後7時 ● 土・日・祝日：午前9時～午後5時
夏休み期間中の開館時間
市内の図書館(公民館図書室を除く)では、学校の夏休み期間中(7月22日～8月28日)は、平日の開館時間を1時間繰り上げて午前9時からとします。休日の開館は通常通りとなります。
平日：午前9時～午後7時
7月のおやすみ P16・P17のカレンダーをご覧ください。

●各図書館共通

講師 二宮直人さん(竜王南小学校教諭)
受付 7月10日(木)午前9時から
電話受付(先着順)

■問い合わせは…

敷島図書館・双葉図書館

☆子ども体験図書館員募集

日ごろ利用している図書館で、あなたもカウンターでの貸出や返却を体験してみませんか。

○竜王図書館

期間 7月22日(火)～24日(木)
定員 各日4人、計12人

○敷島・双葉図書館

期間 7月23日(水)～25日(金)
定員 各館各日2人、計12人

●各図書館共通

時間 午後2時～4時30分
対象 小学4年生～中学生
募集条件 市内在住在学・未経験者優先
申し込み 7月9日(水)午前9時から電話受付(先着順)

■問い合わせは…各図書館



☆敷島図書館

サマーフェスティバル

◆ライライくんの工作教室

「県産の木を使ったかんたん・おもしろ工作」

日時 7月30日(水)

○1回目 午前10時～11時30分

○2回目 午後1時30分～3時

場所 敷島総合文化会館3階工作室

対象 小学生(1・2年生は保護者同伴)

定員 各回15人

講師 柴田和也さん(花と木の工房 メイフラワーズ代表)

受付 7月16日(水)午前9時から
電話受付(先着順)

■問い合わせは…敷島図書館

おすすめの本

「子どもはなぜ勉強しなくちゃいけないの？」
おおたとしまさ／編 日経BP社 2013年

この質問にみなさんは何と答えますか。瀬戸内寂聴さんなど8人がさまざまな角度で回答します。子ども編も収録されています。親子で読むのもおすすめです。



一般書

「あひるの手紙」

朽木祥／作 ささめやゆき／絵
佼成出版社 2014年

ある日、一年生のクラスに「あひる」と一言だけの手紙が届きました。一年生のみんなは、どんな返事を書いたでしょう？不思議な手紙のやり取りが始まります。



児童書

◆らくご人形劇

人形劇や腹話術を楽しんでください。

日時 8月3日(日) 午後2時～3時

場所 敷島総合文化会館大ホール

内容 らくご人形劇「たのきゅう」、腹話術「ねずみのチュー吉」他

対象 幼児～一般

定員 200人

出演 劇団にんぎょう畑(埼玉県)

■問い合わせは…敷島図書館



☆双葉夏休み工作会

日程 8月1日(金)

場所 双葉ふれあい文化館視聴覚室

○午前の部 「わりばしが大変身!」

立体ゴージャスカベカざり」

時間 午前9時30分～11時

対象 小学1～3年生(小学1・2年生は保護者同伴)

○午後の部 「びっくり!変身?」

2面かざり」

時間 午後2時～3時30分

対象 小学4～6年生

●午前・午後の部共通

定員 各15人

講師 おひさまキッズ

受付 7月16日(水)午前9時から
電話受付(先着順)

■問い合わせは…双葉図書館

☆おばけの縁日(えんにち)

夜の図書館の中でこわいおはなしとおばけたちの縁日を楽しんでください。

日時 8月2日(土)

午後6時～8時30分
(開場午後5時30分)

場所 竜王図書館視聴覚室

内容 第1部 こわいおはなし会
第2部 おばけの縁日

対象 幼児・小学生・親子

☆夏休み課題図書のご案内

図書館では『青少年読書感想文全国コンクール課題図書』等の課題図書を用意しています。

7月1日～8月31日の期間は、課題図書の貸出期間は1週間となりひとり1冊までとなります。

平成26年度非核平和推進事業

～朗読会・映画会・写真展～

8月15日は戦没者を追悼し平和を祈念する日です。核兵器廃絶平和都市を宣言している本市では、戦争の恐ろしさ、平和の尊さを学ぶ機会として朗読会・映画会、原爆・戦争写真展を開催します。

◎朗読会(1日目)

日時 8月6日(水) 午後1時30分開演
場所 敷島総合文化会館大ホール(定員276人)
出演 双葉図書館朗読ボランティア「みどりの風」
内容 「すみれ島」今西祐行／文 松永禎郎／絵 偕成社ほか

◎朗読会(2日目)

日時 8月7日(木) 午後1時30分開演
場所 竜王図書館2階視聴覚室(定員182人)
出演 田中一枝さん(児童文化研究会主宰)
坂本あけみさん(朗読指導者)
内容 「8月6日のこと」中川ひろたか／文
長谷川義史／絵 河出書房新社ほか

※1日目、2日目とも開場午後1時

※朗読会終了後は、無料映画上映会を行います。
(映画「豆富小僧」2011年86分)

◎写真展

広島や長崎、ひめゆり学徒隊の写真パネルやポスターを展示します。

展示場所・期間

・竜王図書館 8月5日(火)～14日(木)
・敷島総合文化会館・双葉ふれあい文化館
8月5日(火)～15日(金)

■問い合わせは…企画財政課(本館3階)
☎ 055(278)1662

市制10周年記念事業

音楽からはじまるものがたり

～ワクワク☆ファミリーコンサート～

日時 8月10日(日) 午後1時30分～3時30分
(開場午後1時)

場所 敷島総合文化会館大ホール

対象 幼児～一般(定員350人)

出演 ペこりんズ♪(井上かおりさん、高野慎平さん)

内容 第1部 「ペこりんズ♪」と歌ってあそぼう!
第2部 絵本の世界へ
第3部 のんびり音楽時間

申し込み 7月8日(火) 午前10時から各図書館にて整理券を1人2枚まで配布。電話予約の場合は竜王図書館にて受付。(先着順)

■問い合わせは…竜王図書館



●井上かおりさん(写真右)プロフィール

甲斐市竜王出身。5歳で「やまびこ合唱団」に入団し、8歳でレコードデビュー。童謡・唱歌・アニメソングを30年間歌い続け、現在発売されているCDは100枚を超える。BabyKUMON音楽教材を担当。平成22年から子どものためのクラシックコンサートにてツアーコンサートを行う。

■健康増進課(本館1階)	☎ 055(278)1694
■敷島支所地域課(敷島庁舎)	☎ 055(277)3113
■双葉支所地域課(双葉庁舎1階)	☎ 0551(20)3651
■長寿推進課(新館1階)	☎ 055(278)1693
■敷島保健福祉センター(月曜休館)	☎ 055(277)7311
■市社会福祉協議会敷島本所	☎ 055(277)1122

●厚生連健康管理センター ●竜王リハビリテーション病院 ●竜王共立診療所 ●赤坂台病院 ●双葉クリニック ●石和温泉病院クアハウス石和 ●甲府城南病院 ●医療法人康麗会笛吹中央病院

■申し込み・問い合わせは…健康増進課、敷島・双葉支所各地域課

●総合健診結果説明会

総合健診の受診者を対象に、結果説明会を実施します。

受付時間 ① 午前9時30分～9時45分
② 午後1時30分～1時45分
③ 午後3時～3時15分

対象 総合健診を受けた人
持ち物 「総合健診結果説明会について」の用紙
※日程の変更を希望する人はご連絡ください。ただし、変更する日は指定された日以降になります。

敷島地区

健診受診日	説明会日	受付時間	場所
5月30日(金)	7月1日(火)	①②③	敷島保健福祉センター
6月2日(月)	7月2日(水)	①②③	敷島保健福祉センター
6月3日(火)	7月7日(月)	①②③	敷島保健福祉センター
6月4日(水)	7月8日(火)	①	吉沢地域ふれあい館
6月12日(木)	7月11日(金)	①②③	敷島保健福祉センター
6月13日(金)	7月14日(月)	①②③	敷島保健福祉センター
6月17日(火)	7月18日(金)	①②③	双葉保健福祉センター
6月18日(水)	7月23日(水)	①②③	双葉保健福祉センター
6月20日(金)	7月24日(木)	①②③	双葉保健福祉センター
6月23日(月)	7月25日(金)	①②③	双葉公民館
6月24日(火)	7月28日(月)	①②③	双葉保健福祉センター

■問い合わせは…健康増進課

個別運動指導・軽運動教室

敷島保健福祉センター内の軽運動室を利用して、楽しく健康づくりを始めてみませんか。受講料は無料ですが、施設利用料200円が必要となります。(68歳以上の人は150円となります)。

●運動プログラム作成

健康運動指導士により、運動プログラムの作成と安全で適切な運動器具等の使い方を指導します。

日程 7月4日・11日・18日・25日の金曜日
午後3時～4時

●膝・肩・腰痛予防ストレッチ教室

この教室は、予防を目的とするものですので、既に痛みのある人もしくは治療中の人は、事前に医師と相談をしてください。

日時 7月25日(金)午後2時～3時(45分程度)
対象 市内在住の20歳以上の人(先着順8人)
申込方法 7月9日(水)午前10時から電話受付または軽運動室で直接受付(定員になり次第締切)

■申し込み・問い合わせは…敷島保健福祉センター

●生活 KAI 善教室

日程 9月12日(金)・16日(火)・30日(火)、10月10日(金)、2月24日(火)の午前中(9月12日は午後)【全5回+検査】

場所 双葉公民館
内容 糖尿病、高血圧、脂質異常症について、食事の改善方法、運動について等

対象 血糖値、ヘモグロビンA1c、LDL-コレステロール、中性脂肪、血圧、体重、BMIなどが基準より高い人、生活習慣の改善が必要な人、興味がある人

定員 30人(参加料無料)
申込受付 7月18日(金)～8月12日(火)電話にて受付
※希望者多数の場合は抽選をし、参加決定通知を郵送。
※竜王保健福祉センターでも実施予定です。

■申し込み・問い合わせは…健康増進課

●在宅介護者座談会

日時 7月15日(火)午前10時～11時30分
場所 竜王北部公民館

内容 介護者同士の情報交換・交流、成年後見人制度について学習

対象 市内在住の在宅で高齢者や障がい者を介護している人

参加料 無料
■申し込み・問い合わせは…市社会福祉協議会敷島本所

●高齢者等肺炎球菌ワクチン予防接種

対象 ①市内に住所を有する65歳以上の人
②市内に住所を有する60歳～64歳の人であって、心臓・腎臓・呼吸器の機能、またはヒト免疫不全ウイルスによる免疫機能に障がいがある人
※脾臓摘出手術を受けた人は健康保険適用のため助成対象外

助成回数 生涯1回限り
助成額 接種費用の3分の2を助成(上限5,000円)生活保護世帯の人は接種費用の全額を助成
申請方法 病院で接種する前に健康増進課または敷島・双葉支所地域課窓口で助成券の申請をしてください。

申し込み時の持ち物 印鑑(朱肉を使うもの)

■申し込み・問い合わせは…健康増進課

献血にご協力をお願いします

日時 7月28日(月)午前9時30分～11時30分
午後0時30分～3時30分

場所 新館東側駐車場
対象 16歳～69歳
※65歳以上の献血は健康を考え、60歳～64歳の間に献血経験がある人に限ります。

主催 竜王ライオンズクラブ
協力 甲斐市商工会・甲斐市
■問い合わせは…健康増進課



らくらくかんたん運動教室 参加者募集

○ジムでらくらく運動コース(第2期)

内容 椅子に座って関節や筋肉を動かす運動やレクリエーションで楽しく運動するコース
実施日 水曜クラス 8月20日～11月12日
金曜クラス 8月22日～11月14日
実施時間 午後1時～2時

○プールでかんたん運動コース(第2期)

内容 水の特性を生かして全身のバランスや日常動作が楽になる運動を行うコース
実施日 火曜クラス 8月19日～11月11日
木曜クラス 8月21日～11月13日
実施時間 午前10時15分～11時15分

実施回数 各クラスとも週1回【全13回】
参加費 無料
対象 市内に住所がある65歳以上の人(平成26年度中に65歳になる人は参加可能、介護保険料の滞納がなく介護認定を受けていない人)。主治医からの運動制限がなく、自己責任での教室参加が可能な人。
※プールでかんたん運動コースは身長140cm以上の人、また眼鏡着用での参加はできません。

場所 『Kai・遊・パーク』温水25mプールまたはトレーニングルーム
定員 各クラス24人(初めての人を優先し、以降参加回数の少ない人から決定します)。
送迎 各クラス定員7人(運転できない人・免許証を持っていない人を優先。ご自身で乗降可能な人)。
申込受付 ①郵便番号②住所③氏名(フリガナ)④性別⑤生年月日⑥年齢⑦身長⑧電話番号⑨希望コースと曜日クラス⑩送迎希望の有無⑪本教室の過去の参加回数をご記入の上、郵送またはKai・遊・パークまで直接お申し込みください。
※申込多数の場合は抽選となります。参加の可否・送迎の時間等は8月上旬に連絡します。
※1人1教室のみの申し込みに限ります。

〒400-0117 山梨県甲斐市西八幡1896-2「Kai 遊 パーク」らくらくかんたん運動教室 係
申込締切 7月22日(火)まで(当日消印有効) ※電話での申し込みはできません。

■問い合わせは…玉幡公園(Kai・遊パーク) ☎ 055(276)4189
長寿推進課(新館1階) ☎ 055(278)1693

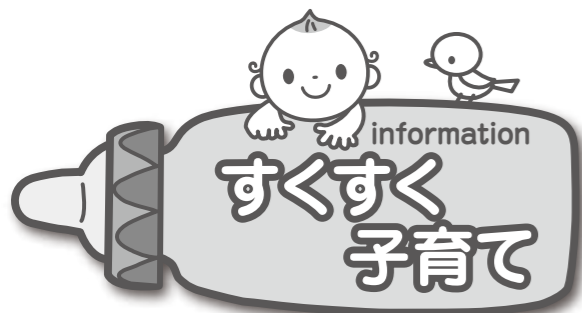

■健康増進課(本館1階)	☎055(278)1694
■子育て支援課(新館1階)	☎055(278)1692
■敷島支所地域課(敷島庁舎)	☎055(277)3113
■双葉支所地域課(双葉庁舎1階)	☎0551(20)3651
■市社会福祉協議会敷島本所	☎055(277)1122
■竜王子育てひろば(竜王東児童センター2階)	☎055(278)1120
■敷島子育てひろば(敷島総合文化会館内)	☎055(277)1762

問い合わせ一覧

マタニティー

母子健康手帳の発行

日時 午前8時30分～午後5時15分(平日のみ)

場所 健康増進課、敷島・双葉支所各地域課

持ち物 印鑑

※妊娠中の心配事がありましたらご相談ください。

■問い合わせ…

健康増進課、敷島・双葉支所各地域課



マタニティクラス・ママパクラス

「マタニティクラス」

開催場所 敷島保健福祉センター

日時 7月28日(月) 午前9時30分～正午

対象 市内在住の7か月過ぎの妊婦とその家族

持ち物 母子健康手帳

「第1課 妊娠中の生活・妊婦体操」

日時 8月4日(月) 午前9時30分～正午

対象 市内在住の5か月過ぎの妊婦とその家族

持ち物 母子健康手帳、バスタオル

「ママパクラス」

日時 7月8日(火) 午後7時～9時

対象 市内在住の7か月過ぎの妊婦とその家族

持ち物 母子健康手帳、父子健康手帳(ない人は当日配布します)

※それぞれ申し込みが必要となりますので、開催日の4日前までにご連絡ください。

■申し込み・問い合わせは…

健康増進課、敷島・双葉支所各地域課

子育て

竜王子育てひろば

「ドラひろば」

日時 毎週金曜日 午前10時30分～11時

パパDOひろば「ベビーマッサージ」

日時 7月19日(土) 午前10時30分～11時30分

対象 0歳10か月までの親子

定員 10組(完全予約制)

持ち物 バスタオル、飲み物

■申し込み・問い合わせは…

竜王子育てひろば

敷島子育てひろば

「ぼけっとひろば」

日時 7月2・9・16日の水曜日 午前10時30分～正午

場所 敷島総合文化会館2階和室

対象 0歳～3歳の親子

子育て相談

保育園・児童館の情報提供、育児相談を行っています。(日・月曜日、祝日休館)

子育て相談専用電話

☎055(277)1260

■問い合わせは…敷島子育てひろば

離乳食(前期・後期)教室

離乳食の進め方を学び、みんなで情報交換できる教室です。

◆前期対象

日時 7月28日(月) 午後1時45分～3時30分

対象 平成26年1月生まれ

場所 竜王保健福祉センター

◆後期対象

日時 8月4日(月) 午後1時45分～3時30分

対象 平成25年11月生まれ

場所 双葉保健福祉センター

※申し込みが必要となりますので、1週間前までにご連絡ください。

■申し込み・問い合わせは…

健康増進課、敷島・双葉支所各地域課

子育てサロン「クローバー」

親子の交流や情報交換を兼ね、楽しいひとときを過ごしませんか。

日時 7月16日(水) 午前10時～正午

場所 敷島保健福祉センター

内容 歌と手遊び・バルーンアート

定員 20組(定員になり次第締切)

対象 未就園児と保護者

参加料 無料

■申し込み・問い合わせは…

市社会福祉協議会敷島本所

子育て支援センター「ヤンチャリカ」

「イカ&タコさんゲームヨーイドン」

日時 7月24日(木) 午前10時～11時30分

場所 働く婦人の家(万才761番地)

定員 40組(完全予約制)

申込方法 7月7日(月) 午前9時30分から電話受付(定員になり次第締切)

①「しっぽ取りゲーム ヨーイドン」

日時 7月10日(木) 午前10時30分～11時30分

②「絵合わせパズル できるかな」

日時 7月31日(木) 午前10時30分～11時30分

①・②共通

持ち物 飲み物・水筒

集合場所 ドラゴンパーク管理棟

申込方法 当日、集合場所にて

■申し込み・問い合わせは…

光保育園(下今井2374番地1) ☎0551(28)1566

げんき甲斐 親子で学ぼう

「乳幼児の病院のかかり方」

日時 7月17日(木) 午後3時～4時

場所 竜王北部公民館

対象 乳幼児と家族および妊婦

定員 20組(完全予約制)

講師 甲府共立病院 小児科医師 鶴田真先生

申込受付 7月7日(月) 午前9時から電話または窓口で受付(定員になり次第締切)

■申し込み・問い合わせは…

子育て支援課



保健

この見開きページは左ページからお読みください

●乳幼児健診(日程、会場の変更希望のある人は、事前にご連絡ください。なお、対象の人には個人通知します)。

※3歳児健診は、竜王保健福祉センターでの実施はありません。

内容	実施月日	受付時間	対象地区	実施場所	持ち物
4か月児健診【H26.3月生】	7月25日(金)	午後1時10分～1時30分 ※午前中の受付は致しません	敷島・双葉	敷島保健福祉センター	母子健康手帳、バスタオル、保険証、印鑑
	7月29日(火)			竜王保健福祉センター	
11か月児健診【H25.7月生】	7月23日(水)		竜王	竜王保健福祉センター	
	7月30日(水)			敷島・双葉 敷島保健福祉センター	
1歳6か月児健診【H24.12月生】	7月3日(木)		竜王	竜王保健福祉センター	
	7月8日(火)			敷島・双葉 敷島保健福祉センター	
2歳児健診【H24.3月生】	7月9日(水)		敷島・双葉	敷島保健福祉センター	
	7月17日(木)			竜王保健福祉センター	
3歳児健診【H23.1月生】	7月4日(金)		敷島・双葉	敷島保健福祉センター	
	7月10日(木)			竜王・敷島 敷島保健福祉センター	
3歳児視聴覚・尿検査再検査日	7月4日(金)	午後3時30分～4時30分	敷島・双葉	敷島保健福祉センター	母子健康手帳、健診時に配布した再検査用紙
	7月10日(木)			双葉保健福祉センター	

●予防接種(当日は、必ず保護者同伴で接種を行ってください)。

対象	予防接種の種類	特記事項	実施場所	持ち物	接種料金
乳幼児	BCG、ヒブ、小児用肺炎球菌、4種(3種・2種)混合、麻しん風しん混合第1期、日本脳炎、ポリオ	日本脳炎予防接種に係る特例 ※平成7年4月2日から平成19年4月1日までの間に生まれた人で積極的勧奨の差し控えにより第1・2期の予防接種が終了していない人は20歳になるまでの間に接種することができます。	指定医療機関 ※指定医療機関以外の主治医のもとで接種を希望される場合は、お問い合わせください。	母子健康手帳 保険証 予診票	無料 ※決められた年齢以外での接種や、接種間隔が不適切な場合は、自己負担となりますのでご注意ください。
9歳以上13歳未満	日本脳炎第2期	子宮頸がん予防接種について ※ワクチンの因果関係が否定できない痛み等が接種後に見られたことから、当面の間、接種の積極的なお勧めを差し控えています。接種を希望する場合は、ワクチンの有効性やリスクを理解したうえで受けてください。	※予防接種の種類によっては、接種を行わない医療機関があります。あらかじめご確認をお願いします。		
11歳以上13歳未満	2種混合				
小学6年生～高校1年生相当年齢の女子	子宮頸がん				

【市内指定医療機関】

林野医院・竜王リハビリテーション病院・清水内科循環器科・中沢クリニック・杉田小児科医院・芦沢内科小児科医院・竜王レディースクリニック・保坂メディカルクリニック・三枝病院・三井小児科医院・大久保医院・小山医院・敷島クリニック・大沢医院・大房整形外科眼科医院・桜こどもクリニック・中島医院・双葉クリニック・響が丘整形外科・ふたば内科消化器科医院・芦沢整形外科医院・竜王ペイン(痛み)クリニック・内科呼吸器内科保坂クリニック

●すくすく赤ちゃん応援隊(産後ヘルパー)派遣事業について

産後応援ヘルパーを派遣し、家事および育児の援助を行います。

対象 母親が体調不良のため自ら家事または育児を行うことが困難であり、かつ昼間に家事や育児を行う者が他にいないと認められた人で次に該当する人。出産前(9か月/32週以降)から申し込みができます。

1. 産後3か月未満にある人(出産日から3か月になる前日まで)
2. 多胎出産による産後1年以内にある人(お子さんが1歳の誕生日前日まで)

※サービス内容、派遣の時間・回数・利用料等につきましては、お問い合わせください。

●不妊治療費助成事業について

不妊治療のうち、保険外診療である特定不妊治療(体外受精および顕微授精)については、1回の治療費が高額で経済的負担が重いため、その軽減を図ることを目的として、費用の一部を助成します。

対象 1. 夫婦が申請時に1年以上継続して甲斐市に住所を有すること。
2. 法律上の婚姻をしており、特定不妊治療以外の治療法によっては妊娠の見込みがないか、または極めて少ないと医師に判断された夫婦であること。
3. 夫婦の所得合計額が730万円未満であること。
4. 市税等滞納滞納していないこと。

※手続き、必要書類等の詳細につきましては、お問い合わせください。

■問い合わせは…健康増進課、敷島・双葉支所各地域課

行政

情報ひろば

平成26年度
 甲斐市職員採用試験

採用職種および採用予定人員

- A 行政(市内在住者) 若干名
- B 行政(市外在住者) 若干名
- C 行政(社会福祉士) 若干名
- D 土木 若干名
- E 保育士・幼稚園教諭 若干名
- F 保健師 若干名

◎年齢要件(A・F共通)

昭和59年4月2日～平成9年
 4月1日までに生まれた人

◎学力・資格要件

【A・B・D】大学卒業程度の
 学力を有する人

【C】大学卒業程度の学力を有
 し社会福祉士の資格を有する
 人、または平成27年3月31日
 までに資格取得見込みの人

【E】短大卒業程度の学力を有
 し保育士資格および幼稚園教
 諭免許を有する人、または平
 成27年3月31日までに資格・
 免許取得見込みの人

【F】保健師の免許を有する人
 または平成27年において最

初に実施される保健師国家
 試験により当該免許取得見
 込みの人

◎住所要件(A・Eのみ)

平成26年4月1日から引き
 続いて甲斐市内に住所(住
 民登録)を有する人

※修学等のため一時的に住所
 を異動している人を含む

欠格事項 日本国籍を有しな
 い人、地方公務員法第16条

に該当する人等

その他 採用後、消防団入団
 研修あり。

申込期間

7月7日(月)～30日(水)に
 窓口、郵送およびインタ
 ネットにて受付

※人事課窓口への申し込みは、
 平日午前8時30分～午後5
 時15分

※試験案内等は、申込期間中
 に人事課窓口にて配布しま
 す。また、市ホームページ
 からご覧いただけます。

第1次試験

●A・C・D・E・F

実施日 9月21日(日)

●B
 実施日 10月19日(日)

実施日 10月19日(日)

情報公開制度の運用状況

情報公開制度は、市民のみなさんが知り
 たいと思う市の情報(公文書)を、他人の個人
 情報など一部の公開できないものを除き、みなさんの請求に応じて公開(文書の
 閲覧や写しの交付)する制度です。

平成25年度の情報公開の実施状況は、
 次のとおりです。

区分	情報公開 制	個人情報 保護制度
開示請求の 受付状況	請求者数	7人
	請求件数	13件
開示請求先 実施機関名	市長	13件
	教育委員会	0件
	選挙管理 委員会	0件
	公平委員会	0件
	農業委員会	0件
	固定資産 評価審査 委員会	0件
	監査委員	0件
	市議会	0件
	全部開示	2件
	部分開示	4件
開示請求の 処理状況	非開示	0件
	不存在	1件
	取下げ	0件

■問い合わせは…総務課(本館3階) 困
 ☎055(278)1661

■申し込み・問い合わせは…
 人事課 困
 ☎055(278)1674

所得課税証明書が
 自動交付機で取得できます

自動交付機なら土・日・祝日
 を含む毎日(年末年始は除く)
 午前8時～午後8時の間、所得
 課税証明書を取得できます。

●利用に必要なもの

甲斐市市民カード
 ※暗証番号(4桁)が必要
 ●所得課税証明書料金
 1通300円

※平成25年度以前の所得課税
 証明書は取得できません。
 ※本人のカードで同居の家族
 分の所得課税証明書は取得

■問い合わせは…税務課 困
 ☎055(278)1663

国民健康保険
 高齢受給者証の更新

国民健康保険に加入している
 70歳以上75歳未満の人(後期高
 齢者医療制度対象者は除く)に
 は、高齢受給者証を交付してい
 ます。この受給者証は、医療機
 関等での負担割合が2割(昭和
 19年4月1日以前生まれの人は
 国の特例措置により1割)また
 は3割であることを証明するも
 のであり、その負担割合は前年
 の所得によって判定されます。

前年の住民税に対する課税所
 得により判定(定期判定)し、8
 月から新しい負担割合が適用に
 なります。

■問い合わせは…保険課 困
 ☎055(278)1665

今回、平成26年度住民税に対
 する課税所得により定期判定を
 行い、受給者証の更新をします。
 新しい負担割合の受給者証は7
 月末日までに郵送します。負担
 割合に変更がない場合でも、現
 在お使用の受給者証の有効期限
 が平成26年7月31日までと
 なっていますので、8月からは
 更新された受給者証をお使い
 ください。

※負担割合の見直しに当たって
 は、高齢者の生活に大きな影
 響が生じることのないよう、
 昭和19年4月2日以降生まれ
 の人から段階的に実施される
 こととなりました。

土地の管理は大丈夫ですか

あなたの所有している土地等で雑草が繁茂してい
 ませんか。土地に雑草が繁茂すると、地域の美観を
 損ねるばかりでなく、ごみのポイ捨てや不法投棄が
 発生することもあります。害虫の発生や道路にはみ
 出した草が原因の交通事故、また防犯上の問題もあ
 り、近隣住民にも大変な迷惑となります。

近隣のみなさんの迷惑にならないよう、所有して
 いる土地の適正な管理をお願いします。

犬や猫の不妊・去勢手術に補助金があります

市では、野犬や野良猫の増加防止と動物愛護のため、
 犬と猫の不妊・去勢手術に補助をしています。

補助を受ける場合は、必ず手術日の1週間前まで
 に手続きをしてください。

補助対象者

市内に住所がある人、法人登記をされている福祉
 法人もしくは学校法人の代表者で、次に該当する犬
 または猫を飼っている人

・市に登録がされている犬(猫の場合は飼い主と一緒に
 写った写真と近所の証明が必要)

・生後3か月以上で、不妊等手術をするのに適当と獣
 医師が認めた飼い犬または飼い猫

補助金の額

不妊等手術費用の2分の1とする。ただし、次の
 額を限度とする。

【犬1頭につき】

不妊手術 8,000円 去勢手術 5,000円

【猫1匹につき】

不妊手術 5,000円 去勢手術 3,000円

■問い合わせは…

環境課(本館1階) ☎055(278)1706
 敷島支所地域課(敷島庁舎) ☎055(277)3113
 双葉支所地域課(双葉庁舎1階) ☎0551(20)3651

緑のカーテンづくり講座を開催

5月17日(土)に市役所本館前で『緑のカーテン
 づくり講座』が行われ、約30人が参加しました。

参加者は、講師の佐藤悦子さんからゴーヤの育て方などの説明を受け、実際にゴーヤの苗植えを体験しました。



国民年金からのお知らせ

●国民年金保険料免除制度
 経済的に国民年金保険料の納付が困難な人のために、保険料の免除制度があります。免除制度は、申請者本人、申請者の配偶者および世帯主の前年の所得により審査することになります。ただし、基準額を超えている場合でも退職(失業)した場合や、天災により損害を受けた場合などの理由により免除が承認される場合があります。なお、所得の基準により全額免除または一部納付(一部免除)があります。

届出に必要なもの

- ※失業中の人は、雇用保険受給資格者証または雇用保険被保険者離職票
- その他の制度
 所得がある世帯主(親など)と同居していることから免除の対象とならない30歳未満の人に適用される「若年者納付猶予制度」や、大学や専門学校などに通う20歳以上の学生に対し適用になる「学生納付特例制度」などもあります。詳細は問い合わせください。

※各制度は、平成26年4月から申請時点の2年1か月前月の月分までさかのぼって申請できるようになりました。

■問い合わせは…
 竜王年金事務所
 ☎055(278)1104
 保険課 関

市役所本館改修工事

竜王庁舎本館の外壁レンガ改修工事および屋上の防水工事を行います。工事期間中は、本館の外周に枠組足場を設置します。ご迷惑をお掛けしますが、ご理解をお願いいたします。

■問い合わせは…総務課 関
 ☎055(278)1661

甲斐市景観計画説明会

市では、景観形成の理念や目標、方針、土地の開発や建築物等の行為に関する一定のルール、実現に向けた取り組みなどを定めるため、甲斐市景観計画を策定中です。つきましては次のとおり説明会を開催いたします。

■日程・場所
 ・7月9日(水)竜王図書館視聴覚室
 ・7月11日(金)双葉ふれあい文化館視聴覚室
 ・7月15日(火)敷島総合文化会館視聴覚ホール
 午後7時～※全日程同内容

市営住宅の入居者募集

募集住宅
 市営田畑団地1号館302・305・404号室、2号館103・202・304号室
 「いすれも3DK」(甲斐市宇津谷4659-12)

■問い合わせは…
 都市計画課 関
 ☎055(278)1669

農業者のみなさんへ

市では、農業の生産振興を推進するための補助事業を実施しています。

●やほたいも作付け補助事業
 対象 竜王地区内の田畑に100㎡以上作付けたもの
 補助率 20円/㎡

■問い合わせは…
 農林振興課 関
 ☎055(278)1707

下水道課からのお知らせ

市では、河川の水質浄化と生活環境の向上を図るため、公共下水道の整備を進めています。整備工事が終わると、下水道への接続が可能となった地域に土地をお持ちのみなさんには、建設費の一部を負担していただくことを目的とする「下水道受益者負担金」の納付をお願いしています。今年度第一期の納期は7月31日(木)です。納期内の納付にご協力をお願いします。

■受益者負担金とは…
 公共下水道の整備には、多額の費用を必要とします。また、下水道は道路や公園など違い、公共下水道への接続が可能となるのは、その地域に土地を持っている人やその地域に権利を持っている人に特定

下水道新規指定店

共伸建設
 (昭和町築地新居119-12)
 ☎055(275)0761

■問い合わせは…下水道課 関
 ☎055(278)1670

相談

こころの相談室
 日時 8月4日(月)
 午後1時30分～3時30分
 場所 敷島保健福祉センター
 対象 市内在住で悩みを抱えている本人または家族
 相談員 中嶋彩さん(臨床心理士)

■申し込み・問い合わせは…
 市社会福祉協議会敷島本所
 ☎055(277)1122
 ☎055(277)1284

家庭教育支援 カウンセリング

日程
 敷島地区 7月11日(金)
 午後1時30分～4時30分
 双葉地区 7月18日(金)
 午後1時30分～4時30分
 竜王地区 7月25日(金)
 午後1時30分～4時30分
 ※事前申し込みが必要です。

■申し込み・問い合わせは…
 敷島地区教育相談電話
 ☎055(277)1400
 双葉地区教育相談電話
 ☎0551(28)7681
 竜王地区教育相談電話
 ☎055(276)7521

若者の就職相談会

就職に意欲のある15歳から39歳までの人とその家族に対して専門のスタッフが仕事・自立・進路等の相談を無料でを行います。

日時 7月10日(木)
 午後1時30分～4時

場所 敷島総合文化会館
 申込受付 前日までに電話で申し込みください。当日対応も可能です。

■申し込み・問い合わせは…
 山梨県若者サポートステーション
 ☎055(220)2209

●公民館子どもふれあい講座
 ■受講対象…市内在住の小中学生 ◎「夏休みポスター教室」…市内在住の小学3年生～6年生
 ◎「親子クレイクラフト教室」…市内在住の小中学生の親子(小学4年生以上は子どものみの参加可)
 ◎「子どもキッチン」…市内在住の4歳～小学生(中部・双葉両方とも) ◎「親子折り紙」…市内在住の小中学生の親子
 ◎「親子卵殻モザイク教室」…市内在住の小中学生の親子

■受講料…無料(教材費実費、申し込み後のキャンセルは教材費を負担していただく場合があります)。
 ■申込方法…往復ハガキの往信面(裏)へ希望講座名・保護者と子の氏名(ふりがな)・年齢(学年)・性別・住所・電話番号を、返信面(表)へ住所・保護者と子の氏名を明記してお申し込みください。応募多数の場合は抽選となります。1枚の往復ハガキで申し込みできるのは1講座、1人(組)分です。(往復ハガキ以外の申し込みは無効)

■申込締切…7月10日(木)必着(締切日以降は問い合わせください)。

◆竜王北部公民館 ■申し込みは…〒400-0192 甲斐市篠原2610 竜王北部公民館 宛
 ■問い合わせは…☎055(276)7511 関055(276)7290

講座名	内容	定員	期間/時間	教材費/持ち物
夏休み「ポスター」教室 (講師:平出章)	ポスターを描くコツを教わり、創造力を使って楽しくオリジナルの作品を仕上げます。	16人	7月24日(木)・25日(金) 【全2回】 午前9時30分～11時30分	無料/水彩セット、クレヨン、えんぴつ、消しゴム、のり、はさみ、水筒
親子クレイクラフト教室 (講師:相澤佳美)	粘土で世界に一つのメッセージスタンドを作ります。	20組	8月2日・9日の土曜日 【全2回】午前10時～正午	600円/手拭きタオル
おもしろ科学工作 (講師:廣瀬俊江)	ペットボトルと魔法のシートを使い、スーパー万華鏡を作ります。	20人	8月21日(木) 午後1時30分～3時30分	300円/ペットボトル、カッター、はさみ、ぞうきん、水筒

◆竜王中部公民館 ■申し込みは…〒400-0117 甲斐市西八幡2660 竜王中部公民館 宛
 ■問い合わせは…☎055(276)5782 関055(276)5773

講座名	内容	定員	期間/時間	教材費/持ち物
子どもキッチン～韓国料理～ (講師:荒井舞)	韓国風のり巻き、チョレギサラダ、トッポギ等を作ります。	16人	7月30日(水) 午後3時～5時30分	1,000円/エプロン、三角巾、手拭きタオル、子ども用上履き
親子折り紙 (講師:石見谷紘)	親子で楽しく童話のワンシーンを折ります。(公民館に見本あり)	10組	7月31日、8月7日の木曜日 【全2回】午後1時30分～3時	200円/のり、はさみ、ものさし

◆竜王南部公民館 ■申し込みは…〒400-0117 甲斐市西八幡1976-1 竜王南部公民館 宛
 ■問い合わせは…☎055(276)0711 関055(276)0712

◆敷島公民館 ■申し込みは…〒400-0123 甲斐市島上条1020 敷島公民館 宛
 ■問い合わせは…☎055(277)4111 関055(277)4212

講座名	内容	定員	期間/時間	教材費/持ち物
子ども囲碁教室 (講師:文化協会囲碁部)	初歩から囲碁を学び、囲碁の楽しさを体験します。(保護者の参加も可)	15人	7月26日、8月2日・9日・16日の土曜日【全4回】 午後1時30分～3時30分	無料/筆記用具、飲み物
親子卵殻モザイク教室 (講師:安藤彩子)	卵の殻に色をつけモザイク画をつくり、風鈴を仕上げます。夏休みの工作にもなります。(公民館に見本あり)	12組	7月29日(火)・31日(木) 【全2回】 午後1時30分～3時30分	500円/筆記用具、卵5個の殻、筆、水入れ、タオル、新聞紙、飲み物

◆双葉公民館 ■申し込みは…〒400-0105 甲斐市下今井236-2 双葉公民館 宛
 ■問い合わせは…☎0551(20)3666 関0551(20)3659

講座名	内容	定員	期間/時間	教材費/持ち物
子どもキッチン～韓国料理～ (講師:荒井舞)	韓国風のり巻き、チョレギサラダ、トッポギ等を作ります。	16人	7月30日(水) 午前10時～午後0時30分	1,000円/エプロン、三角巾、手拭きタオル、子ども用上履き
和太鼓をたたこう! (講師:中込雅仁)	スポーツ感覚で、和太鼓の音とリズムを体験します。	20人	8月3日(日) 午前9時30分～11時30分	無料/タオル、飲み物、動きやすい服装

無料法律相談

日時 7月18日(金)
午後1時～4時
場所 敷島総合文化会館
定員 12人(先着順)
相談時間 1人30分
担当 県弁護士会
申込受付

7月15日(火)午後5時20分～5時40分に電話にて受付
※相談内容は厳秘扱いです。
※事前申し込みが必要です。
■申し込み・問い合わせは…
市民活動支援課 困
☎055(2778)1704

母子・寡婦家庭福祉資金貸付相談

県では、母子・寡婦家庭のお子さんの人進学に必要な資

金計画について、貸し付け等のご相談に応じています。

◎貸付限度額の例(私立大学・自宅外通学の場合)
修学資金 月額6万4千円
※日本学生支援機構の奨学金との併用はできません。
就学支度資金 59万円
■問い合わせは…
県中北保健福祉事務所福祉課
☎055(237)1381

講座・教室

歴史講座

第4回歴史講座

日時 7月27日(日)
午前10時～11時30分
場所 竜王北部公民館
内容 10年展関連講座「縄文・弥生の世界」をわかりやすく解説します。
対象 市内在住者・在勤者
定員 36人(先着順)
講師 市学芸員
参加料 無料
申込受付 不要

第5回歴史講座

日時・場所 8月3日(日)
敷島総合文化会館

イベント

夏休み障がい児学童支援事業

日程(各日午前9時30分～午後3時30分)

集合場所 敷島総合文化会館前駐車場
対象 市内在住の成人
定員 20人(先着順)
参加料 1,000円(昼食代)
申込受付 7月4日(金)午前8時30分から電話にて受付
■申し込み・問い合わせは…
市民活動支援課 困
☎055(2778)1704

◎7月28日(月) 工作、体操
◎7月31日(木) 調理、プール
◎8月5日(火) バス外出
◎8月8日(金) 調理、プール
◎8月18日(月) バス外出
◎8月21日(木) パーベキュー
定員 各日10人
※8月21日(木)のみ20人
参加料 各日500円(昼食代)
申込受付 7月7日(月)～14日(月)
※申込用紙は福祉課 敷島・双葉支所各地域課窓口にて配布しています。
※希望者多数の場合は調整させていただきます。
■申し込み・問い合わせは…

双葉ふれあい文化館だより

●倭YAMATO和太鼓コンサート
日時 7月18日(金)午後5時30分開演
午後6時開演
入場料 前売2,000円、当日3,000円(全席指定)
※3歳以下は入場不可。
★チケット発売中。

●生涯学習講座「小唄・三味線講座」受講者募集

日程 9月14日・21日・28日の日曜日
午後1時30分～3時
講師 堀 小い幸さん

●ミュージカル出演者オーディション

日時 8月2日(土)午後1時
対象 小中学生
申込締切 7月10日(木)

■問い合わせは…双葉ふれあい文化館事務室
☎0551(20)3660

①古代のアクセサリ「勾玉作り」

午前10時～12時
※色を白かピンクから選び、往復ハガキの往信面に明記してください。記載がない場合は白になります。
②自分だけのオリジナル「巻物」作り
午後2時～4時

対象 市内在住の小・中学生
※小学4年生以下は保護者同伴
定員 各回24人
講師 市学芸員
持ち物
①230円(教材費)・洗面器・はさみ・カッター・のり・えんぴつ・タオル・マスク
②250円(教材費)・22～25cmのラップ等の芯・はさみ・のり・カッター

申込受付

往復ハガキに必要な事項(往信面「裏」へ講座名と番号・郵便番号・住所・氏名・ふりがな・学校名・学年・電話番号、返信面「表」へ住所・氏名)を明記してお申し込みください。応募多数の場合は抽選となります。1枚の往復ハガキで申し込みできるのは1講座1人分です。(往復ハガキ以外の申し込みは無効)
応募先 〒400-0192 甲斐市篠原2610
生涯学習文化課文化財係 宛
申込期限 7月18日(金)必着

■問い合わせは…

生涯学習文化課 困
☎055(278)1697
☎055(276)7290

子ども書道講座

日程・場所
①7月29日(火)
竜王北部公民館
②7月30日(水)
敷島総合文化会館
③7月31日(木)
双葉公民館
午前10時～11時30分
内容 お手本の字を練習して、うちわに仕上げます。

対象 市内在住の小学1～3年生
定員 各日20人
講師 高橋綾翠
参加料 無料
持ち物 習字道具、手拭きタオル、汚れても良い服装
申込受付 往復ハガキに必要な事項(往信面「裏」へ講座名と番号・郵便番号・住所・氏名・ふりがな・学校名・学年・電話番号、返信面「表」へ住所・氏名)を明記してお申し込みください。応募多数の場合は抽選となります。1枚の往復ハガキで申し込みできるのは1講座1人分です。(往復ハガキ以外の申し込みは無効)
応募先 〒400-0192

甲斐市篠原2610
生涯学習文化課生涯学習係宛
申込期限 7月10日(木)必着
■問い合わせは…

生涯学習文化課 困
☎055(278)1697
☎055(276)7290

高齢者向け教養講座「トライ2014」

○やさしいストレッチヨガ講座
日程 7月28日・8月4日・11日・25日・9月1日・8日・22日・29日・10月6日・20日の月曜日【全10回】
午前10時30分～正午

場所 敷島保健福祉センター
対象 市内在住の65歳以上の人
定員 20人(先着順)
講師 浅川京子さん
参加料 1,000円(10回分)
持ち物 ヨガマットまたはバス
タオルおよびフェイスタオル
※竜王会場では10月実施予定
■申し込み・問い合わせは…
市社会福祉協議会敷島本所
☎055(277)1122
☎055(277)1284

消費者講座

日時 7月17日(木)
午前7時30分～午後4時30分
見学場所 アサヒ飲料(株)富士工場他

■申し込み・問い合わせは…
峡北広域行政事務組合総務課
☎0551(22)3311
平成26年度峡北地域
広域水道企業団職員募集
職種 一般行政職(企業職)
人員 若干名
必要書類の配布
申込書および試験案内は、
峡北地域広域水道企業団総務課で配布
※受験資格等がありますので、
詳細は問い合わせください。
■問い合わせは…
峡北地域
広域水道企業団総務課
〒408-0112(北本市
須玉町若神子744-28)
☎0551(42)4830

■申し込み・問い合わせは…
甲斐市篠原2610
生涯学習文化課
申込期限 7月10日(木)必着
■問い合わせは…
生涯学習文化課 困
☎055(278)1697
☎055(276)7290

生、高等工科大学校生徒、貧費学生・予備自衛官補

■問い合わせは…
自衛隊山梨地方協力本部
募集課
☎055(253)1591
自衛隊南アルプス
募集センター
☎055(283)5150

平成26年度甲府地区消防職員採用試験

採用職種 消防吏員(消防士)
採用予定人員 14人程度
第1次試験日 8月2日(土)
場所 県立大学池田キャンパス
申込受付 7月11日(金)まで
(平日午前9時～午後5時)
※受験資格等がありますので、
詳細は問い合わせください。
■申し込み・問い合わせは…
甲府地区消防本部人事課
☎055(222)1249

平成26年度峡北広域行政事務組合職員採用試験

採用職種 事務職および消防職
採用予定人員 若干名
第1次試験日 9月21日(日)
場所 山梨大学甲府西キャンパス
申込受付 7月22日(火)～8月11日(月)
(平日午前9時～午後5時)
※受験資格等がありますので、
詳細は問い合わせください。
■申し込み・問い合わせは…
市商工会
☎055(276)2385

知識ゼロからでもできる繁盛店開業法

日時 7月13日(日)
午前9時30分～午後4時30分
場所 市商工会館
対象 起業を目指す人または
起業して間もない人
※終日参加できる人
定員 20人(先着順)
講師 富田英太さん(エグゼク
ティブ経営コンサルタント)
参加料 3,000円
■申し込み・問い合わせは…
市商工会
☎055(276)2385

その他情報

平成26年度自衛官等募集

募集種目 航空学生(海・空)、
一般曹候補生(陸・海・空)、
自衛官候補生(陸・海・空)、
防衛大学校学生、防衛医科大
学校医学科学生、看護学科学

竜王中部公民館

展示 ひまわりパッチワーク
期間 7月25日(金)～9月10日(水)
場所 竜王北部公民館
■問い合わせは…
竜王北部公民館
☎055(276)7511

その他情報

平成26年度自衛官等募集

募集種目 航空学生(海・空)、
一般曹候補生(陸・海・空)、
自衛官候補生(陸・海・空)、
防衛大学校学生、防衛医科大
学校医学科学生、看護学科学



警察からのお知らせ

Police information

夏の交通事故防止県民運動

「心地良い 交通マナーが 照らす未来(あす)」をスローガンに、7月21日(月)～8月20日(水)までの31日間、「夏の交通事故防止県民運動」が実施されます。この運動は、交通ルールの遵守と正しい交通マナーの実践を習慣付けていただくことにより、交通事故防止の徹底を図ることを目的としています。

また、期間中の広報活動として、市内11小学校の児童による「愛の一声運動」が実施されます。

市民1人ひとりが交通ルールを守り、交通事故の防止に努めましょう。

■問い合わせは…**葦崎警察署** ☎0551(22)0110
市民活動支援課 ☎055(278)1704

起業体験ゲーム

日時 8月3日(日)

午前9時30分～午後5時

場所 市商工会館

対象 小学校4～6年生

※終日参加できる人

定員 30人(先着順)

講師 林真人さん

参加料 500円(お弁当・飲み物代含む)

■申し込み・問い合わせは…

市商工会 ☎055(276)2385

起業家養成セミナー

主催

公益財団法人やまなし産業支援機構

日程・場所

●8月2日(土)・9日(土)

午後1時～4時45分

アイメッセ山梨

●8月23日(土)

午前10時～午後4時45分

中小企業人材開発センター

対象

起業を目指す人、起業して間もない人

※すべての日程に参加できる人

定員 30人(先着順)

講師 伊藤文仁

参加料 1,000円

●公民館ふれあい講座

■受講対象…市内在住者および市内に勤務している18歳以上の人

■受講料…無料(教材費実費、申し込み後のキャンセルは教材費を負担していただく場合があります)。

■申込受付…往復ハガキの往信面(裏)へ希望講座名・氏名(ふりがな)・年齢・性別・住所・電話番号を、返信面(表)へ住所・氏名を明記して、各公民館へお申し込みください。応募多数の場合は抽選となります。1枚の往復ハガキで申し込みできるのは1講座、1人分です。(往復ハガキ以外の申し込みは無効)

■申込締切…7月10日(木)必着(締切日以降は問い合わせください)。

◇**竜王北部公民館** ■申し込みは…〒400-0192 甲斐市篠原2610 竜王北部公民館 宛
■問い合わせは…☎055(276)7511 ☎055(276)7290

講座名	内容	定員	期間/時間	教材費/持ち物
飾り巻き寿司教室 (講師:小淵正子)	文銭模様、二つ引き模様、きつね顔のいなり寿司の三種を作ります。	24人	7月31日(木) 午後1時30分～3時30分	1,200円/エプロン、三角巾、持ち帰り用容器、筆記用具

◇**竜王南部公民館** ■申し込みは…〒400-0117 甲斐市西八幡1976-1 竜王南部公民館 宛
■問い合わせは…☎055(276)0711 ☎055(276)0712

講座名	内容	定員	期間/時間	教材費/持ち物
夏野菜レシピ (講師:守屋若奈)	夏に旬をむかえる野菜をたっぷり使った料理を学びます。	12人	7月22日(火) 午前10時～午後0時30分	1,000円/エプロン、三角巾

◇**敷島公民館** ■申し込みは…〒400-0123 甲斐市島上条1020 敷島公民館 宛
■問い合わせは…☎055(277)4111 ☎055(277)4212

講座名	内容	定員	期間/時間	教材費/持ち物
楽しいエッセイ教室 (講師:水木亮)	自分らしい魅力的なエッセイにチャレンジします。	20人	7月25日、8月8日・22日、 9月12日・26日の金曜日 【全5回】午後1時30分～3時30分	無料/400字詰め原稿用紙、筆記用具
蕎麦づくり教室 (講師:植松光宏・小田切善博)	蕎麦を種から蒔いて育てます。収穫後は、蕎麦の打ち方を学びます。	15人	7月22日、8月5日、9月2日、10月7日、 11月4日・11日の火曜日と12月13日(土) 【全7回】午後1時30分～3時30分	1,500円/筆記用具

◇**双葉公民館** ■申し込みは…〒400-0105 甲斐市下今井236-2 双葉公民館 宛
■問い合わせは…☎0551(20)3666 ☎0551(20)3659

講座名	内容	定員	期間/時間	教材費/持ち物
信玄太鼓! (講師:中込雅仁)	スポーツ感覚で、和太鼓の音とリズムを体験します。	20人	8月3日(日) 午後1時30分～3時30分	無料/タオル、飲み物、動きやすい服装

●せせらぎ教養講座受講生募集

■受講対象…市内在住および市内に勤務している18歳以上の人 ■受講料…無料(講座別に教材費・保険料が必要)

■申込受付…官製ハガキまたは電子メールで、必要事項(希望講座名・郵便番号・住所・氏名(ふりがな)・年齢・連絡先電話番号)を明記してお申し込みください。定員以上の申し込みがあった場合は抽選となります。受講者には受講証を、抽選に外れた場合は結果通知を発送します。

ハガキ 〒400-0192 甲斐市篠原2610 甲斐市役所 商工観光課 宛

電子メール shoukou-kouza@city.kai.lg.jp

■締め切り…7月10日(木)必着 ■問い合わせは…商工観光課 ☎055(278)1708

◇**せせらぎ(勤労青少年ホーム) 竜王1886番地4**

講座名	内容	定員	期間/時間	教材費/保険料
「ゆかた」かんたん着付教室 (講師:萩原栄)	「ゆかた」でのお出かけに向けて、着付を基礎から学びます。	12人	7月16日(水)、18日(金) 【全2回】午後7時30分～9時30分	無
ピラティス (講師:田中みなこ)	骨盤を中心にゆがみを整えたり、肩こりや腰痛の予防や改善にも効果的なエクササイズです。	20人	7月23日～9月17日の水曜日 (8月13日は休み)【全8回】 午後7時30分～8時45分	保険料有 受講者に別途通知

■申し込み・問い合わせは…

市商工会

☎055(276)2385

平成26年度山梨県障害者文化展・作品募集

手芸・陶芸・工芸・絵画など。県内在住の障がいをもつ人ならどなたでも応募できます。

※一人一作品まで。

作品最大サイズ

◎絵画

72・2cm×50cm以内

※M20号サイズ

◎書道

70cm×130cm以内

◎工芸作品・置物

40cm四方以内

◎壁掛け作品

70cm×50cm以内

応募期間

7月22日(火)～31日(木)

■申し込み・問い合わせは…

福祉課

☎055(278)1691

☎055(276)2113

第64回社会を

明るくする運動

犯罪や非行の防止と、罪を

犯した人たちの更生について

理解を深め、犯罪や非行のな

い明るい社会を築こうという全国的な運動です。市民のみなさんのご理解と協力をよろしく願います。

期間

7月1日(火)～31日(木)

行動目標

①犯罪や非行をした人たちの

立ち直りを支えよう

②犯罪や非行に陥らないよう

地域社会で支えよう

③これらの点について、地域

社会の理解が得られるよう

協力しよう

■問い合わせは…

市民活動支援課 ☎055(278)1704

敷島梅の里 バーベキューの案内

富士山が一望できる敷島梅の里でバーベキューを楽しみませんか。道具の貸し出しも行っています。利用料等詳細については、問い合わせください。

場所 クラインガルテッククラブハ

ウス敷地内

貸出道具

簡易テント、コンロ、テー

ブル、いす(5脚)、ベン

チ(2脚)、鉄板※要予約

■問い合わせは…

農事組合法人ゆづのう敷島

☎055(267)00831

甲府地区広域圏情報

甲府地区広域行政組合

●ふるさと絵画コンクール

テーマ 自分たちが住んでいる

地域の自然、風景、伝統芸

能、祭り、催し、特産物、名所

史跡、旧跡、思い出の場所、未

来夢などです。

対象 甲斐市、甲府市、中央市、

昭和町、在住の小中学生

作品について

・用紙はB4画用紙または八

つ切りサイズ画用紙

・作品の裏面にタイトル(テー

マに関連したものを)、住所、

氏名(フリガナ)、性別、学校

名、学年を記入

・応募は1人1点とする

締切 9月5日(金)必着

各賞 最優秀賞(12点)、優秀

賞(15点)、佳作(30点)

各賞の発表および表彰

最優秀賞と優秀賞は、本人に

通知のうえ表彰式にて表彰し

ます。また、カレンダーを作

成して関係機関に配布しま

す。なお、各賞入選作品は、

各市町で巡回展示します。

■申し込み・問い合わせは…

甲府地区広域行政事務組合

(甲府市伊勢3丁目8-23)

☎055(228)7641

今月の表紙

消防団エアロビクスダンス

5月28日のチャレンジデー2014で、消防団によるエアロビクスダンスが行われました。

夜の小学校のグラウンドに約300人の団員が集まり、講師の熱い指導のもと、楽しみながらエアロビクスダンスをしてチャレンジデーを盛り上げました。

甲斐市の人口 74,768人(+33) (平成26年5月末現在)

日本人 73,766人(+26)

男性 36,553人(+9) 女性 37,213人(+17)

外国人 1,002人(+7)

世帯数 30,691世帯(+38) ()内は前月比

甲府CATV「テレビ回覧板」

市の生活情報やイベント情報を文字と音声でお届けします。
月曜～日曜 8:40～、17:30～、21:30～

市制10周年記念事業 市民文芸コンクール

市制10周年を記念して、市民文芸コンクールを実施します。夢ある甲斐市のさらなる前進を願い、幅広い世代から文芸作品を募集します。多くの素晴らしい作品のご応募をお待ちしています。

応募部門

絵



テーマ「未来の甲斐市」

小学1年生～3年生(低学年の部) 1人1作品

小学4年生～6年生(高学年の部) 1人1作品

四つ切りサイズ(38cm×54cm)の画用紙に、クレヨン、水彩絵具、色鉛筆等で描いた作品。(裏面に学校名・学年・氏名を記入)



作文



テーマ「未来の私と甲斐市」

中学1年生～3年生 1人1作品

全て縦書きとし、B4判400字詰め原稿用紙3枚以内・HB以上の鉛筆を使用。1行目に題名、2行目に学校名・学年・氏名を記入。

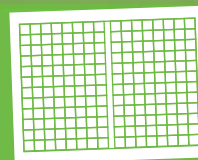

川柳



テーマ「夢」

一般 1人3句以内

作品に必要な事項(応募のきまり)を記入し提出。(電子メール可) 点字による作品は、墨字訳のうえ提出。

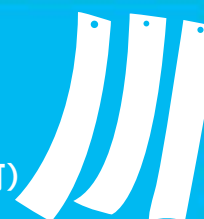

応募資格

小学生以上の甲斐市民(部門ごとの制限あり)

応募のきまり

作品に、氏名(ふりがな)、住所、連絡先、年齢、職業(学校名、学年)を明記した用紙を添えて提出。

応募先

郵送 〒400-0192 甲斐市篠原2610 甲斐市教育委員会 生涯学習文化課
持参 生涯学習文化課(新館3階)

※提出は平日の午前8時30分～午後5時15分

電子メール(川柳のみ) kai-shougai@city.kai.lg.jp

応募締切

8月29日(金) ※当日消印有効

受付開始は、8月18日(月)

主催・協賛

主催 甲斐市 甲斐市教育委員会

協賛 甲斐市文化協会 サントリー登美の丘ワイナリー

ラザウォーク甲斐双葉店 コクヨ(株) シャチハタ(株) ゼブラ(株) べんてる(株)

留意事項

1. 未発表の作品とする。2. 作品は、返却しない。3. 入賞作品は、広報等に掲載掲出することがある。4. 受賞確認後、受賞作が本人の作品または未発表の作品でないことが判明した場合は、受賞を取り消す。5. 応募作品についての著作権その他の権利に係る紛争は、応募者または代理人と当該著作権者との間で処理すること。6. 著作権は、主催者に帰属するものとする。

賞

各部門10点

1. 甲斐市長賞 1点
2. 甲斐市議会議長賞 1点
3. 甲斐市文化協会会長賞 1点
4. サントリー賞 1点
5. ラザウォーク支配人賞 1点
6. 10周年記念賞 5点

■問い合わせは…生涯学習文化課(新館3階) ☎055(278)1697



この印刷物は、環境にやさしいベジタブルオイルインクで印刷しています。再生紙を使用しています

■発行日/平成26年7月1日
■発行/甲斐市 〒400-0192 山梨県甲斐市篠原2610
■編集/秘書政策課 ☎055(278)1678 FAX 055(276)7216
■ホームページ http://www.city.kai.yamanashi.jp