

緑と活力あふれる生活快適都市

2014

広報 かい

甲斐

1

No.113



注目情報 lose up

年頭のごあいさつ	2
県政功績者表彰	4
確定申告の準備はお早めに!	6
甲斐市消防団出初式	8
下水道に接続してきれいな水を未来に	9
甲斐梅の里クロスカントリー大会	28

～1月1日(水)はドラゴンパークで「元旦ラジオ体操」～
一年のはじまり ラジオ体操で 元気よく

年頭のごあいさつ



市民と議会の対話集会を通じ、
積極的な情報提供を

甲斐市議会議長 藤原正夫

市民の皆さま、明けましておめでとうございます。この対話集会でいただいた意見は、所管の委員会に振り分け、各常

結びに、皆さまのご健勝をご祈念申し上げます。明けまして、新年のごあいさつ

市民の皆さま、明けましておめでとうございます。今年10月に施行されました「甲斐市まちづくり基本条例」におきま

私たちが市議会議員は、今年4月30日で任期満了となります。あと残り4か月となりますが、議員の責務を全うし、皆さまからの付託に

市民の皆さま、明けましておめでとうございます。今年10月に施行されました「甲斐市まちづくり基本条例」におきま

私たちが市議会議員は、今年4月30日で任期満了となります。あと残り4か月となりますが、議員の責務を全うし、皆さまからの付託に

市民の皆さま、明けましておめでとうございます。今年10月に施行されました「甲斐市まちづくり基本条例」におきま

私たちが市議会議員は、今年4月30日で任期満了となります。あと残り4か月となりますが、議員の責務を全うし、皆さまからの付託に



市制施行10周年、
将来を見据えた新たなまちづくりの起点に

甲斐市長 保坂 武

明けましておめでとうございます。市民の皆さまにおかれましては、新しい年を健やかに迎えることとお慶び申し上げます。今年、甲斐市も合併10周年を迎えます。新年度においては、次の時代を見据えて、さまざまな企画を実施し、市民の皆さまとともに、この節目の年を祝っていききたいと考えています。

取り組むとともに、新エネルギーやバイオマス活用推進事業、ゴミの減量化に向けた資源リサイクルシステム、橋梁などの長寿命化、ラジオ体操による健康づくりの普及、山県大武の更なる周知などにも積極的に取り組んで参ります。また、今年も、チャレンジデーに挑戦いたしますのでご協力をお願いいたします。

昨年、甲斐市も合併10周年を迎えます。新年度においては、次の時代を見据えて、さまざまな企画を実施し、市民の皆さまとともに、この節目の年を祝っていききたいと考えています。

また、今年も、チャレンジデーに挑戦いたしますのでご協力をお願いいたします。

明けましておめでとうございます。市民の皆さまにおかれましては、新しい年を健やかに迎えることとお慶び申し上げます。今年、甲斐市も合併10周年を迎えます。新年度においては、次の時代を見据えて、さまざまな企画を実施し、市民の皆さまとともに、この節目の年を祝っていききたいと考えています。

取り組むとともに、新エネルギーやバイオマス活用推進事業、ゴミの減量化に向けた資源リサイクルシステム、橋梁などの長寿命化、ラジオ体操による健康づくりの普及、山県大武の更なる周知などにも積極的に取り組んで参ります。また、今年も、チャレンジデーに挑戦いたしますのでご協力をお願いいたします。

工場用地や空き工場、立地希望者の情報を募集しています

この事業は、市にある工場等の土地や建物(空き工場等)の情報および立地を希望する企業の情報を登録し、これらを適切に情報提供することにより企業立地を促進し、地域経済の発展を図ることを目的に行うものです。

情報提供のフロー

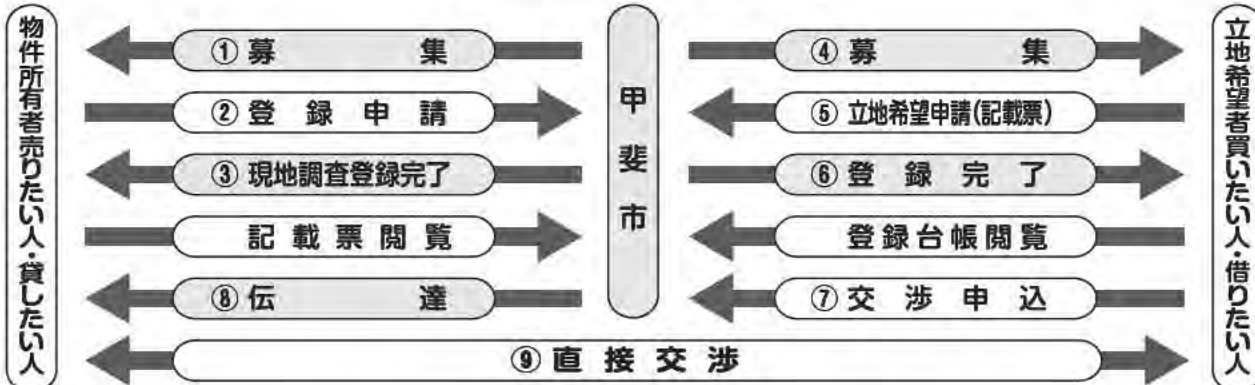

登録物件要件 市内の工場立地が可能な敷地面積おおむね1,000㎡以上の土地または空き工場、空き事務所等

- 留意事項**
- 物件所有者、立地希望者はそれぞれ情報提供の登録が必要となります。
 - 市は、売買または賃貸の契約交渉にいつさい関与しません。
 - 立地希望者は、自らの責任において物件所有者と直接交渉するものです。

■申し込み・問い合わせは…商工観光課(本館2階) ☎055(278)1708

まちづくり景観News 美しい県土づくり大賞受賞

11月26日(火)に富士吉田市で開催された第3回美しい県土づくり推進大会において、山梨県における美しい県土づくりの取り組みに対して贈られる「美しい県土づくり大賞」の表彰式が行われました。市内から2つの取り組みが、それぞれ「活動賞」「おしゃれな広告物賞」を受賞しました。

活動賞 NPO法人 数島棚田等農耕文化保存協会

多様なメンバーが長期間にわたって棚田風景の再生と保全に取り組み、子どもたちの田植え・稲刈り体験を行うなどの活動が評価されました。

おしゃれな広告物賞 パティスリー・ラヴィ

洋菓子店らしい柔らかな雰囲気と全体のバランスがとても良く、周りの草木が豊富で季節の変化も楽しみな演出がなされ、まちの景観向上に貢献している点が評価されました。

■問い合わせは…都市計画課(本館2階) ☎055(278)1669



民生委員・児童委員が委嘱されました

地域住民の身近な相談相手である民生委員・児童委員が12月1日付けで厚生労働大臣から委嘱され、3日(火)敷島総合文化会館で委嘱状伝達式を行いました。任期は、平成28年11月30日までの3年間です。地域の福祉を担うボランティアとして活動しますので、お気軽にご相談ください。

なお、民生委員・児童委員は、それぞれ担当区域が決まっていますので、担当の委員がわからないときは、お問い合わせください。(担当地域の名簿は、市ホームページにも掲載しています。)

■問い合わせは…
 福祉課(新館1階) ☎055(278)1691 FAX 055(276)2113
 敷島支所地域課 ☎055(277)3113 FAX 055(277)7950
 双葉支所地域課 ☎0551(20)3651 FAX 0551(20)3670



文部科学省 社会教育功労者表彰

加藤京子さん (大久保)



永年に渡り、地域における社会教育活動を推進し、国際女性教育振興会の業務理事を務めるなど、国内の女性教育指導者として功績が評価され受賞されました。

県政功績者表彰

受賞おめでとうございませす

旧双葉町議会議長、副議長、農業委員会委員などを歴任。農業振興や教育環境の充実に努めるとともに、住民の生涯スポーツや健康づくりの拠点として町民体育館や百楽泉などの整備を推進するなど、地方自治の発展にご尽力されました。



奥石廣人さん (下今井)

旧竜王町議会議員、県議会副議長、農政商工観光委員長、監査委員などを歴任。環境問題や男女共同参画の推進に取り組むとともに、少子化への対応として子育てをしやすい環境づくりに力を注ぐなど、地方自治の発展にご尽力されています。



木村富貴子さん (篠原)

昭和23年に県庁入りし、県人事委員会事務局、やまなし産業支援機構専務理事、甲斐市社会福祉協議会会長などを歴任。県の商工業を中心に幅広い行政分野に精励し、県工業技術センターの建設にも力を注ぐなど地方自治の発展にご尽力されました。



河西富士雄さん (長塚)

旧双葉町議会議長、副議長、市議会議員などを歴任。県道甲府市街線の拡幅の推進など住民の生活環境の整備充実を力に注ぐとともに、3町が合併した際には、3町間の調整に意欲的に取り組むなど、地方自治の発展にご尽力されました。



櫻田一夫さん (下今井)

確定申告の準備はお早めに!

今年も確定申告の時期が近づいてきました。確定申告は、国へ納める所得税を自ら計算し、税額を申告して納付または還付を受けるもので、国の行政機関である税務署(本市の管轄は甲府税務署)に対して行うものです。

市では、申告期間中(2月17日～3月17日)に限り、国税庁から許可を受け、市職員による申告相談および申告書の仮收受(市で税務署への提出を代行し、税務署で審査を実施します。市の仮收受会場には、税務署の職員はおりません。会場の混雑回避のため、収支内訳書、医療費控除内訳書等はご自分で記載してから会場に来てください。ご協力をお願いします。

なお、市の仮收受会場や日程は、広報誌2月号にてお知らせします。



次に該当する人は、市の仮收受会場では申告相談ができません。甲府税務署の会場で申告をつくってください。

- ① 青色申告の人
 - ② 土地、株式、ゴルフ会員権等の譲渡所得のある人
 - ③ 事業、不動産、農業所得のある人で、初めて確定申告をする人
 - ④ 事業、不動産、農業所得のある人で、収支内訳書に記載できない人
 - ⑤ 雑損控除のある人
- ※記載済みの申告書は提出のみ受けつけません。

還付申告は甲府税務署で1月から受け付けます

医療費控除、住宅ローン控除を受け人、年末調整を受けていない人で確定申告をする人、所得税が還付になる人は、1月から甲府税務署で申告書を提出することができます。

なお、2月7日(金)からは甲府税務署に申告相談会場が設置されます。

※申告期間中はどの会場も大変混雑しますので早めに申告をすることを勧めます。

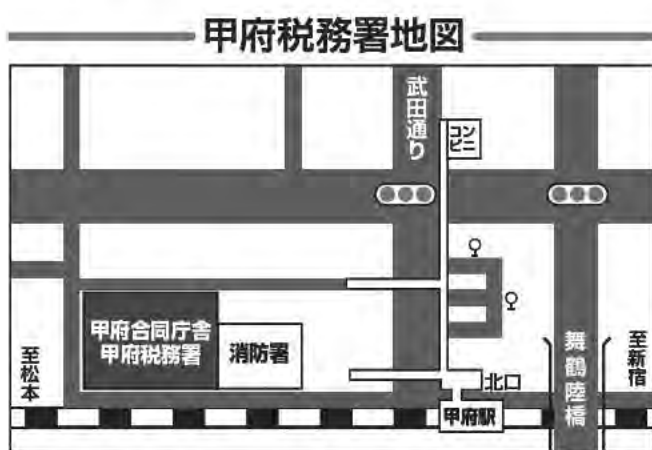

国税庁のホームページを ご利用ください

「確定申告書等作成コーナー」があり、プリントアウトした確定申告書を提出することが可能です。

また、確定申告に関するQ&A方式のタックスアンサー、申告書や各種計算書等もダウンロードすることができ、また、ぜひご利用ください。

国税庁ホームページアドレス
<http://www.nta.go.jp>

e-Tax 申告をつつみまじり

次のようなメリットがあります。

- ◎源泉徴収票、医療費の領収書等の添付書類が提出不要に
- ◎源泉徴収票、医療費の領収書等の添付書類が提出不要に
- ◎源泉徴収票、医療費の領収書等の添付書類が提出不要に

確定申告期限から5年間、書類の提出または提示を求められることがありませんので、大切に保管してください。

◎還付までの期間が短縮
還付までの期間が6週間から、3週間程度に短縮されます。

◎e-Taxを利用するには、市民窓口課(新館1階)で発行する住民基本台帳カード(500円)と電子証明書(500円)が必要です。またICカードリーダーライタを別途ご用意ください。

e-Taxに関する詳細は、こちらを参照ください。
<http://www.e-tax.nta.go.jp>

確定申告に使用する 固定資産税額

確定申告時に必要経費として記載する固定資産税額については、5月に送付した固定資産税納税通知書に添付されている「土地・家屋課税明細書」で確認できます。

課税明細書が手元がない場合は、「確定申告用固定資産税額資料」を税務課または敷島・双葉支所各市民課にて無料発行しますのでご利用ください。

また、電話での問い合わせにはお答えできません。必ず固定資産税の納税義務者(所有者)、納税義務者(所有者)と同居の親族または納税義務者(所有者)からの委任状をお持ちの人が来庁してください。

住民税の申告が必要な人

収入が無い場合であっても、次に該当する人は住民税の申告をお願いします。

- ◎国民健康保険に加入している・加入する人
- ◎後期高齢者医療保険に加入している・加入する人(平成27年7月31日までに満75歳になる人)
- ◎介護保険第1号被保険者(65歳以上の)

◎平成26年度中に第1号被保険者となる人(平成27年3月31日までに満65歳以上になる人)

◎所得証明書や非課税証明書などの公的証明書の発行が必要な人

◎被扶養者であっても障がい者福祉サービスを受ける人

◎扶養者の会社等に所得が無い旨の証明書を出す人

※提出は3月17日(月)までに、税務課または市の確定申告仮收受会場までお願いします。

なお、収入の無い人(給与や年金の支払いを受けていない人等)については、税務課または敷島・双葉支所各市民課にて1月20日(月)以降、随時受付ができます。

平成26年1月から記帳・帳簿等の保存制度の対象者が拡大されています

個人の白色申告者のうち前々年分あるいは前年分の事業所得、不動産所得または山林所得の合計額が300万円を超える人に必要とされていた記帳と帳簿類の保存が、平成26年1月からは、これらの所得を生ずべき業務を行うすべての人(所得税の申告の必要がない人も含みます。)について必要となりました。

■問い合わせは…
◎確定申告・e-Taxについては…
甲府税務署
TEL:055(254)9105

確定申告のための 相談会を実施します

所得税・事業税・住民税の共同説明会
および確定申告書作成相談会

月日	時間	会場	所在地
2月4日(火)	10:00 ~ 12:00	韮崎市民交流センター「ニコリ」	韮崎市若宮一丁目2番50号
2月5日(水)	13:00 ~ 16:00	南アルプス市消防本部	南アルプス市小笠原376
2月10日(月)	16:00	甲斐市役所新館2階防災安全対策室	甲斐市篠原2610

税理士による小規模納税者のための
無料申告相談会

月日	時間	会場	所在地
1月28日(火)	10:00 ~ 12:00	甲府市北公民館	甲府市湯村3-5-20
29日(水)		甲府市総合市民会館3階大会議室	甲府市青沼3-5-44
2月3日(月)	13:00 ~ 16:00	甲府市総合市民会館3階会議室4	甲府市青沼3-5-44

注意事項
小規模納税者を対象としています。源泉所得および贈与税の相談はできません。源泉徴収票等の確定申告に必要なものを持参ください。混雑状況により早く締め切る場合があります。

◎住民税の申告については…
税務課(本館1階)
TEL:055(278)1000

◎住民基本台帳カード・電子証明書については…
市民窓口課(新館1階)
TEL:055(278)1004

障害者控除対象者 認定書について

障害者手帳をお持ちでない人で、この認定書を所得税や市・県民税の申告をする時に提示すると、本人またはその扶養者が障害者特別障害者控除を受けられます。

対象となる人

障害者手帳を持っていない65歳以上の人で、介護保険の要介護認定を受けていて、心身の障がいの程度が身体障害者手帳等の交付を受けている人に準ずる状態にあると市から認定された人

認定基準

直近の介護保険の認定調査資料等を基に判定されます。

申請手続

長寿推進課または敷島・双葉支所各地域課窓口
※認定を受ける場合は早めの手続きをお願いします。

■問い合わせは…
長寿推進課(新館1階)
TEL:055(278)1003

下水道に接続して きれいな水を未来に



下水通マスコットキャラクター「スイスイ」

戸別訪問による接続促進
 宅地内の排水設備(配管)工事の費用などは現地の状況により異なります。そこで、指定店がみなさんの家庭を訪問しますので、その際、見積もりを依頼していただければ、現地を確認した上で概算費用を提示することも可能です。どのくらいの費用が必要か把握するためにも、ぜひ一度、見積もりを依頼してはいかがでしょうか。

工事は指定工事店で
 下水道を利用するためには、宅地内の排水設備(配管)工事が必要となりますが、工事は市から許可を受けた指定店でなければなりません。指定店の確認は市ホームページをご覧ください。下水道課へ問い合わせください。

1月
下水道接続強化月間です
 市では「快適な生活環境があるまちづくり」を目指し、下水道の整備を進めています。しかし、下水道を整備しても、各家庭が下水道へ接続しなければ、より快適で衛生的な生活環境は実現できません。下水道への接続に対し、みなさんのご理解とご協力をお願いします。

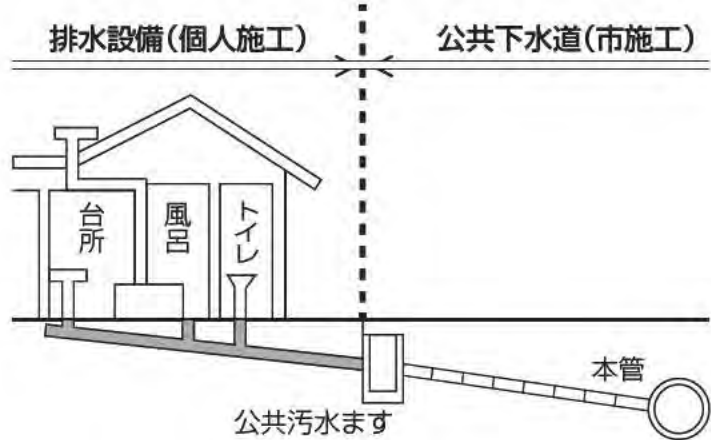

接続工事費用の融資あっせん制度



- 借入限度額 80万円(1世帯)
- 返済期間 5年以内
- 返済方法 毎月元金均等

**元金のみ支払い。
 利子は市で補給します。**

※融資あっせんを受けるための条件があります。詳しくはお問い合わせください。

■問い合わせは…下水道課(本館2階) ☎055(278)1670

- 双葉東小学校へ
 双葉東小学校PTAから、iPad mini 4台および周辺機器一式(20万・0500円相当)
- 甲斐市へ
 山梨県自動車販売機関連協議会から、安全安心パトロールベスト30着(20万・0500円相当)
- 甲斐市へ
 「山県大式像」竜王駅設置実行委員会から、竜王駅南口駅前広場設置の山県大式像、さすり石、台座縁石および解説板一式(6万・0200円相当)
- 甲斐市教育委員会へ
 羽中田壯雄さん(島上条)から、文化遺産記録映像ビデオ(竜王新町庚申待等)

寄附ありがとうございます
 ありがとうございます

松島健司君と男女共同参画に関する啓発活動を行っているグループ「F5ひまぎのこぶた」が、創甲斐教育推進事業の一環としてパフォーマンスを行いました。「ハンドバルは何色がいい?」という問いかけには、「男の子だから」「女の子だから」と性別で決める必要がないこと、自分の好きな色を選んでいいことを学びました。子どもたちが個性と能力を発揮できるように、将来を見通した自己形成ができるようにとの願いが込められたこの活動。子どもたちは楽しみながら男女共同参画について学んでいました。



「ハンドバルの色は何色?」
 性別にとらわれないことなく
 自分らしさを大切に

平成26年甲斐市消防団出初式

市民のみなさんの生命と財産を守るために日々活躍している消防団では、新年を迎えるにあたり、新春恒例の甲斐市消防団出初式を次のとおり挙ります。当日は、消防団員による訓練礼式やポンプ車操法、小型ポンプ操法の披露もありますので、多数のみなさんのご観覧をお待ちしています。

- 日時 1月5日(日) 午前9時開式
- 会場 竜王小学校校庭 ※雨天時は竜王小学校体育館

■問い合わせは…消防防災対策室(本館3階) ☎055(278)1676





11月 清川・吉沢ふれあい館まつり

清川・吉沢各地区で、地域ふれあい館まつりが開催されました。清川地区では、恒例の玉子探しゲームやニジマスのつかみ取り、子どもの餅つき体験などが行われ、館内では音楽家を招いた口ビーコンサートも開かれました。



吉沢地区では、110年前に制作された蓄音器の音色が披露されたほか、「ペタンク」やおにぎり型のボールを使ったバレーのような「さいかつボール」などが行われ、会場は参加者の笑顔と歓声でいっぱいになっていました。



電気設備点検ボランティア 11/27水

めぐみ荘、敷島荘、げんき甲斐の3施設で、甲斐市電設会による電気設備の無償点検が行われました。これは、電気をより安全に、正しく利用してもらうための奉仕活動として行われたもの。

施設では部屋ごとに電灯やコンセントなどの点検を行うとともに、軽微な補修についてはその場で行うなど、丁寧に対応。参加したボランティアのみなさんには「安心して電気を使うことができます」と感謝の言葉がかけられていました。



11/29金 ~12/1日 文化協会文化祭

市文化協会主催による文化祭が敷島総合文化会館をメイン会場に3日間にわたり開催されました。舞台発表では、文化協会各部が大正琴の演奏や詩吟、フラダンスなどを披露。日頃の練習の成果を発揮していました。



また、会場では四季折々の風景を切り取った写真や自然の美を表現した盆栽などの作品が展示され、訪れた人たちの目を楽しませていました。その他、競技部門として将棋などの大会も行われ、熱戦が繰り広げられました。



絵馬で干支づくり 12/5木

手づくりの干支飾りで新年を楽しんでもらおうと、公民館講座「絵馬で干支づくり」が竜王南部公民館で行われました。

講師に望月初子さんを迎え、和布を使用して、平成26年の干支「午(うま)」を押し絵で作りました。

参加した人たちは、完成見本を何度も確認しながら、自分だけの干支飾りを丁寧に仕上げていました。



11/13水 緑化センターに「ありがとう」

今年度で閉鎖となる県緑化センターに感謝の気持ちを伝えようと、竜王小学校の1年生80人が訪問しました。

竜王小学校では、緑化センター内で自分の好きな木を1本決め、季節ごとに1年間観察する「なかよしの木」という取り組みを行っています。毎年1年生が取り組んでおり、20年ほど続く恒例の行事となっていました。

この日は、お世話になった緑化センターに感謝の言葉と、1年生全員で作成したプレゼントを贈りました。



信玄堤公園ライトアップ 11月

市商工会主催の「信玄堤大ケヤキ 紅葉のライトアップ」が、11月16日(土)から24日(日)まで行われました。

信玄堤公園内のケヤキが約200メートルにわたりライトアップされ、緑やピンク、青などさまざまな色に変化するLEDも新たに設置されました。

訪れた人たちは、近づく冬の足音に耳を傾けながら、美しく照らされたケヤキ並木の幻想的な雰囲気を楽しんでいました。

11/16土 竜王駅ミニコンサート・点灯式

竜王駅南口駅前広場で、ミニコンサートと森のイルミネーション点灯式が行われました。ミニコンサートでは、やまなし国文祭のイメージソングを手掛けたチャイルドフッドなどによるライブ演奏が披露され、会場を盛り上げていました。



また、冬の風物詩として定着した「森のイルミネーション」。カウントダウンで一気に光がともると、見物者から大きな歓声が上がりました。



青少年健全育成推進大会 11/17日

11月の「子ども・若者育成支援強調月間」に合わせ、青少年健全育成推進大会が敷島総合文化会館で開催されました。

大会では、「家庭の日」「青少年を育む日」のポスター・作文・標語の市最優秀・優秀者の表彰式が行われ、最優秀作文の発表では、家族の心温まるエピソードに会場者は深く感動していました。

また、敷島小学校による合唱や竜王北小学校・敷島中学校による吹奏楽発表も行われ、会場を盛り上げました。

図書館 へ行こう

Let's Go to the Library

● 竜王図書館… ☎055(278)0811
● 敷島図書館… ☎055(277)9955
● 双葉図書館… ☎0551(20)3669

☆朗読処「おきらく亭」

日時 1月16日(木)
午後1時30分～
場所 竜王図書館2階会議室
メニュー 『張込み』松本清張 著
『蜜柑』芥川龍之介 著他
板前 ねの会他

開館時間

● 平日：午前10時～午後7時 ● 土・日・祝日：午前9時～午後5時
1月のおやすみ P14・P15のカレンダーをご覧ください。

☆「新年抹茶のサービスと お琴でお迎え」

日時 1月5日(日) 午前10時～
場所 敷島総合文化会館エントランスホール

定員 先着100人
協力 文化協会茶道部、三曲部むらさき会

☆「ボランティア養成講座 朗読編」

発音・発声のことなど、朗読について学びます。
日時 2月5日・12日・19日・26日・3月5日の水曜日【全5回】
午後1時30分～3時
場所 竜王図書館会議室

講師 清水章子さん
定員 15人(先着順)
受付 1月6日(月) 午前10時から竜王図書館にて受付

☆「ボランティア養成講座 絵本編」

どんな本を選んで読んであげたいのか、絵本選びのいろはを学びます。
日時 2月12日・19日の水曜日【全2回】 午前10時～正午
場所 敷島総合文化会館研修室A
講師 宮崎さなえさん(NPO法人山梨子ども図書館理事)
定員 20人(先着順)
受付 1月15日(水) 午前10時から敷島図書館にて受付

♡ヴァレンタインコンサート「ピュア」♡

映画「道～白磁の人」エンディングテーマの作曲と演奏をしたピアニスト、ハクエイ・キムさんによるジャズコンサートを開催します。原作者江宮さんとのスペシャルトークやサイン会もあります。



日時 2月15日(土) 午後7時開演 場所 竜王図書館2階視聴覚室
出演 ハクエイ・キムさん(ジャズピアニスト)、江宮隆之さん(作家)
定員 182人(要申込・応募者多数の場合は抽選)
申込受付 次のいずれかの方法で申し込みください。
A 往復ハガキで申し込む場合… 往信ハガキ裏面に①コンサート希望○人
②住所・氏名(申し込む人数分)・電話番号、返信ハガキ表面に住所・氏名を記入してください。
B 直接来館して申し込む場合… 郵便ハガキ表面に住所・氏名を記入し持参してください。
送付先 〒400-0115 甲斐市篠原2610-12 甲斐市立竜王図書館コンサート宛
申込締切 2月6日(木)消印有効 2月10日(月)以降、応募者にハガキで結果をお送りします。
■問い合わせは… 竜王図書館

江宮隆之さん(友情出演)

ハクエイ・キムさん

1月のイベント

会場	イベント名	開催日	時間	対象
竜王図書館	こぐまちゃんのおへや	9日(木) 23日(木)	午前10時15分～ 午前11時～	5か月児～ 1歳6か月児～
	しろくまちゃんのおへや	11日(土) 25日(土)	午前10時30分～	幼児・小学生
	キッズぶらねっと	18日(土)	午後2時～	小学生
敷島図書館	らいおんちゃんのおゆりかご	16日(木)	午前10時30分～	5か月児～
	らいおんちゃんのおへや		午前11時～	1歳6か月児～
	らいおんちゃんのおうち	18日(土)	午後2時～	幼児・小学生
双葉図書館	おはなしのとびら	9日(木)	午前11時～	乳幼児
	ふうせん劇場	11日(土) 25日(土)		幼児・小学生
竜王図書館 視聴覚室	上映会「癒しの富士山～ ふるさとの祈り」	6日(月)	午後2時～	一般 (先着182人)
	上映会「癒しの富士山～ 新たな命の芽吹き」	7日(火)		
	『レ・ミゼラブル』日本語 字幕版	26日(日)		
敷島総合文化会 館視聴覚ホール	上映会「トムとジェリー 赤ちゃんはいいな」	11日(土)	午後2時～	幼児～一般 (先着70人)
	『レ・ミゼラブル』日本語 字幕版	25日(土)		一般 (先着70人)

おすすめの本

「あたらしいみかんのむきかた」
岡田好弘 作 神谷圭介 絵 文小学館 2010年

みかんの皮を本のとおり
に切れ目をいれてむくと、
うさぎや鳥などの動物に大変身。
ストーリーにもセンスが
光るこの一冊で、新しい
みかんのむき方に挑戦
してください。



一般書

「おでかけどうぶつえん」
阿部浩志 ぶん 北村直子 え 成島悦雄
かんしゅう 学研 2012年

優しい文体とかわいら
しいイラストで構成され
た動物図鑑です。
動物の習性もわかり
やすく描かれている
ので、読後には動物
園の楽しみ方が変わる
かもしれません。



児童書

環境トピックス

せん定枝粉碎処理場の利用について

せん定枝粉碎処理場は、自宅の庭木や果樹等をせん定した枝を受け入れてチップ化し、希望者に配布するための施設です。せん定した枝の処分ではなくリサイクルが目的となりますので、対象となる枝のみの受け入れとなります。ご理解とご協力をお願いします。

- 対象となる枝
 - せん定枝の長さは2m以下、直径10cm以下のものに限ります。果樹のせん定枝も対象とします。
 - ※細すぎる枝や葉っぱ類はできるだけ取り除いてください。
 - ※金属類がついていることがありますので、持ち込む前に必ず確認をしてください。
- 対象とならないもの
 - 草、ツタ類、枯れた枝、葉っぱ類、根の部分、腐食した物、金属類がついた枝、しゅろの木、竹
- 受入日程・場所
 - 受入時間 午前9時～正午、午後1時～4時
 - ・玉幡中学校北側市管理地
 - 受入日 日・月・火・水・木・土
 - ・自然休養村管理センター
 - 受入日 日・火・金
 - ※1月1日(水)～3日(金)・13日(月)は休み。

年始のごみ収集について

年始の一般ごみ収集については、各地区のごみ収集日程表(カレンダー)を確認のうえ、日時等を守って出してください。

なお、敷島・双葉資源リサイクルステーションは、1月4日(土)午前8時30分から受け入れを開始します。

ご協力ありがとうございました

12月1日(日)に行われた敷島地区河川清掃にご協力いただき、ありがとうございました。



■問い合わせは…
環境課(本館1階) ☎055(278)1706
敷島支所地域課(敷島庁舎) ☎055(277)3113
双葉支所地域課(双葉庁舎1階) ☎0551(20)3651

竜王庁舎敷地内に 資源リサイクルステーションを設置します ～1月20日(月)から運営開始～

- 利用時間 午前7時～午後7時(年末年始を除く)
- 対象品目 新聞・雑誌・段ボール・紙パック・紙製容器包装・ミックス紙、アルミ缶・スチール缶、無色びん・茶色びん・その他色びん、ペットボトル、白色トレイ、プラスチック製容器包装、廃蛍光管、廃食用油など
- 注意事項
 - ・回収品目ごとに分別し、汚れを落としてから出してください。
 - ・持ってきたものは袋に入れたまま放置せず、必ずそれぞれの回収ボックス等に出してください。
 - ・資源物の分別は「ごみ収集カレンダー」を参照してください。
 - ・係員の指示に従うようお願いいたします。
 - ※自治会等で実施している有価物回収運動にもご協力をお願いします。
 - ※分別マナーをしっかり守り、ごみの減量化やリサイクルを進めましょう。

■問い合わせは…環境課(本館1階) ☎055(278)1706



凡例	志 ……志麻の湯	農 ……農の駅	双 ……双葉ふれあい文化館
電図 敷図 双図 ……図書館	百 ……百楽泉	公 ……公民館	K ……Kai・遊・パーク
公園 ……公民館図書室	釜 ……かまなしの湯	総 ……敷島総合文化会館	歩 ……歩行浴プール・軽運動室 (敷島保健福祉センター内)

《見やすい所に貼ってご利用ください》

日 Sunday	月 Monday	火 Tuesday	水 Wednesday	木 Thursday	金 Friday	土 Saturday
<p>◆年始のごみ収集について◆ 年始の一般ごみ収集は、各地区のごみ収集日程表(カレンダー)を確認のうえ、決まりを守って出してください。また、休み期間中に収集場所へごみを出したままにしないようお願いします。 敷島・双葉地区資源リサイクルステーションについては、1月4日(土)午前8時30分から開始します。 ■問い合わせは…環境課(本館1階) ☎055(278)1706</p>						
<p>1 赤口 元旦</p> <p>●休館日 電図 敷図 双図 ●2014年元旦ラジオ体操 午前6:30 ドラゴンパーク 展望塔特別開館 午前6:40~8:00</p>	<p>2 先勝</p> <p>●休館日 電図 敷図 双図 ●1歳6か月児健診 (電王地区)</p>	<p>3 友引</p> <p>●休館日 電図 敷図 双図 ●3歳児健診 (敷島・双葉地区) ★3歳児視聴覚・尿検査再検査日 (双葉保健福祉センター)</p>	<p>4 先負</p> <p>●休館日 電図 敷図 双図</p>	<p>5 休館日 釜</p> <p>●甲斐市消防団出初式 午前9:00 電王小学校校庭 (雨天時は電王小学校体育館) ●新年抹茶のサービスとお琴 でお出迎え 午前10:00 敷島総合文化会館エントランスホール</p>	<p>6 大安</p> <p>●休館日 敷図 双図 公園 ●上映会「癒しの富士山〜ふるさとの祈り」 対象 一般(先着182人) 午後2:00 電王図書館</p>	<p>7 休館日 釜</p> <p>●いそいそ健康相談 午前10:00~正午 かまなしの湯 ●上映会「癒しの富士山〜新たな命の芽吹き」 対象 一般(先着182人) 午後2:00 電王図書館</p>
<p>8 先勝</p> <p>●休館日 釜 ●いそいそ健康相談 午前10:00~正午 志麻の湯 ●市民相談 午後1:30~4:00 電王北部公民館 ●行政相談 午後1:30~4:00 電王南部公民館・敷島総合文化会館・双葉公民館 ●ボランティア相談日 午後1:30~3:30 市社会福祉協議会敷島本所</p>	<p>9 友引</p> <p>●休館日 釜 ●いそいそ健康相談 午前10:00~正午 百楽泉 ●おもちゃの病院 午後2:00 敷島みなみ児童館 ★3歳児健診 (電王地区) ★3歳児視聴覚・尿検査再検査日 (電王保健福祉センター)</p>	<p>10 先負</p> <p>●休館日 電図 ●2歳児健診 (敷島・双葉地区)</p>	<p>11 休館日 釜</p> <p>●上映会「トムとジェリー 赤ちゃんはいいな」 対象 幼児~(先着70人) 午後2:00 敷島総合文化会館</p>	<p>12 大安</p> <p>●成人式 午前10:00 昭和町アビオ</p>	<p>13 赤口 成人の日</p> <p>●休館日 敷図 双図 公園 ●いそいそ健康相談 午前10:00~正午 かまなしの湯 ■2月分学校体育施設一斉 開放受付 午後7:00 3月分社会体育施設一斉 開放受付 午後8:00 電王北部公民館</p>	<p>14 先勝</p> <p>●休館日 釜 ●市民相談 午後1:30~4:00 敷島総合文化会館 ●家庭児童相談室定例相談 午後1:30~3:30 新館相談室 ★1歳6か月児健診 (敷島・双葉地区)</p>
<p>15 友引</p> <p>●休館日 釜 ●市民相談 午後1:30~4:00 敷島総合文化会館 ●家庭児童相談室定例相談 午後1:30~3:30 新館相談室 ★1歳6か月児健診 (敷島・双葉地区)</p>	<p>16 先負</p> <p>●休館日 釜 ●市民相談 午後1:30~4:00 敷島総合文化会館 ●家庭児童相談室定例相談 午後1:30~3:30 新館相談室 ★1歳6か月児健診 (敷島・双葉地区)</p>	<p>17 休館日 電図</p> <p>●休館日 敷図 双図 公園 ●上映会「レ・ミゼラブル」 対象 一般(先着182人) 午後2:00 電王図書館</p>	<p>18 大安</p> <p>●休館日 釜 ●市民相談 午後1:30~4:00 敷島総合文化会館 ●家庭児童相談室定例相談 午後1:30~3:30 新館相談室 ★1歳6か月児健診 (敷島・双葉地区)</p>	<p>19 赤口</p> <p>●新春カラオケ大会 午後1:00 双葉ふれあい文化館</p>	<p>20 先勝</p> <p>●休館日 敷図 双図 公園 ●いそいそ健康相談 午前10:00~正午 かまなしの湯 ■2月分学校体育施設一斉 開放受付 午後7:00 3月分社会体育施設一斉 開放受付 午後8:00 電王北部公民館</p>	<p>21 友引</p> <p>●休館日 釜 ★2歳児健診 (敷島・双葉地区)</p>
<p>22 先負</p> <p>●休館日 釜 ●市民相談 午後1:30~4:00 双葉庁舎 ★11か月児健診 (電王地区)</p>	<p>23 休館日 釜</p> <p>●休館日 敷図 双図 公園 ●上映会「レ・ミゼラブル」 対象 一般(先着182人) 午後2:00 電王図書館</p>	<p>24 大安</p> <p>●休館日 電図 ★4か月児健診 (敷島・双葉地区)</p>	<p>25 赤口</p> <p>●休館日 釜 ●市民相談 午後1:30~4:00 敷島総合文化会館 ●家庭児童相談室定例相談 午後1:30~3:30 新館相談室 ★1歳6か月児健診 (敷島・双葉地区)</p>	<p>26 先勝</p> <p>●休館日 釜 ●市民相談 午後1:30~4:00 敷島総合文化会館 ●家庭児童相談室定例相談 午後1:30~3:30 新館相談室 ★1歳6か月児健診 (敷島・双葉地区)</p>	<p>27 友引</p> <p>●休館日 敷図 双図 公園 ●いそいそ健康相談 午前10:00~正午 百楽泉 ●おもちゃの病院 午後2:00 敷島みなみ児童館 ★3歳児健診 (電王地区) ★3歳児視聴覚・尿検査再検査日 (電王保健福祉センター)</p>	<p>28 先負</p> <p>●休館日 釜 ★4か月児健診 (電王地区)</p>
<p>29 休館日 釜</p> <p>●休館日 敷図 双図 公園 ●上映会「レ・ミゼラブル」 対象 一般(先着182人) 午後2:00 電王図書館</p>	<p>30 大安</p> <p>●休館日 釜 ●市民相談 午後1:30~4:00 敷島総合文化会館 ●家庭児童相談室定例相談 午後1:30~3:30 新館相談室 ★1歳6か月児健診 (敷島・双葉地区)</p>	<p>31 先勝</p> <p>●休館日 敷図 双図 公園 ●市県民税第4期納期限 ●国民健康保険税第7期納期限 ●後期高齢者医療保険料第7期納期限 ●下水道事業受益者負担金第4期納期限</p>	<p>ゆうのう市場が毎週 日・水・土曜日に開催 クラインガルテンクラブハウスで開催される「ゆうのう市場」。地元農家の新鮮野菜や果実がいっぱいです。 ●開催日 毎週日・水・土曜日 午前9時~ ※4日(土)まで休業となります。</p>			

◆市民相談(市行政に関する苦情・意見、消費者相談や悩みごとなど)や行政相談(国や公庫、公団、事業団などの仕事に関する相談・苦情・要望など)を無料で行っていきますので、相談日当日直接会場へお越しください。 ■問い合わせは…市民活動支援課 ☎055(278)1704

休日・夜間の救急医療連絡先

■電王・敷島地区にお住まいの人

●救急医療センター
☎055(226)3399
夜間救急診療…毎日午後7時~翌朝7時
応需医療機関の検索、紹介…24時間対応

●歯科救急センター
☎055(220)1199
夜間歯科救急診療…
平日・土…午後7時~11時
日・祝日…午後5時~11時

■双葉地区にお住まいの人

●峽北消防本部
☎0551(22)8181(音声テレビガイド)
平日・土…午後6時~翌朝8時
日・祝日・年末年始…午前8時~翌朝8時

※峽北消防本部で対応できなかった場合

●山梨県救急医療情報センター
☎055(224)4199

●精神科救急医療相談
☎055(254)3119
平日…午後5時15分~9時15分
土・日・祝日…午前11時~午後7時30分

●山梨県小児救急電話相談
発熱、下痢、嘔吐、ひきつけなどの、子どもの夜間の急な病気については、まず、次の番号に連絡し相談してください。
電話番号…#8000(短縮ダイヤル)
☎055(226)3369(ダイヤル回線)
利用時間…毎日午後7時~11時
対応者…看護師

●小児救急センター
☎055(226)3399
日・祝日…午前9時~翌朝7時
土…午後3時~翌朝7時
夜間(毎日)…午後7時~翌朝7時

水道が故障・漏水した時は…

●休日、夜間の水道管の故障・漏水など緊急時は…
甲斐市役所(当直)
☎055(276)2111

●平日(昼間)の本管から水道メーターまでの故障・漏水など緊急時は…
上水道課
☎055(276)0734

●平日(昼間)の宅内での故障等は…
甲斐市管工事協同組合
☎055(279)6326

※指定給水装置工事業者が対応します。また、個人所有の給水装置の修理(タイル舗装等の特殊な構造物等も含む)は、個人の負担になります。

※大久保・天狗沢・牛向・境上条・中下条・大下条・長塚にお住まいの方は、甲府市上下水道局へ問い合わせ願います。

●甲府市上下水道局
☎055(228)3311

Kai・遊・パーク情報 ☎055(276)4189

開館時間 午前10時~午後9時
休館日 毎週月曜日

※1・2・3日は休館

無料開放日 Kai・遊・パークでは、8・15・22・29日の水曜日の午後1時から8時30分までに受付された、市内在住の65歳以上の人と障がい者のみなさんに施設を無料開放します。また、介助が必要な障がい者の場合は、介助者お一人まで無料です。どうぞ、ご利用ください。

登録カードの受付 市内在住の65歳以上の人の無料開放は、登録カードが必要となります。受付は毎週水曜日 午後1時30分~8時30分

■問い合わせは…スポーツ振興課(新館2階) ☎055(278)1698

確定申告の準備はお早めに

確定申告は、国へ納める所得税を計算し、税額を申告して納付または還付を受けるもので、国の行政機関である税務署に対して行います。今年の申告期間は、2月17日(月)~3月17日(月)です。

○還付申告は甲府税務署で1月から受け付けます。
医療費控除、住宅ローン控除を受ける人や、年末調整を受けていない人で確定申告をしないと所得税が還付になる人は、1月から甲府税務署で申告書を提出することができます。

※市の仮収受会場や日程は、広報誌2月号にてお知らせします。

スポーツ ニュース

第8回甲斐市スポーツ少年団交流会

11月9日(土)、敷島総合公園運動場を会場に開催され、市スポーツ少年団所属の38団から団員400人が参加しました。

全員で〇×ゲームを行ったあと、グループに分かれて綱引きや大玉ころがしなど4種目の競技を体験し、日ごろ交流の少ない他種目の団の子どもたち同士が親睦を深めました。



第10回甲斐市ゲートボール祭り結果

11月9日(土)、双葉スポーツ公園を会場に開催され、市内から7チームが参加し、熱戦が繰り広げられました。

- 優勝 やまびこ
- 準優勝 甲斐ドラゴン
- 第3位 クローバー

第10回甲斐市スポーツ少年団ミニバスケットボール交流・交歓大会結果

12月1日(日)、玉幡体育館など市内体育館を会場に開催され、県内外から女子24チーム、男子8チームが参加し、熱戦の中、相互に交流を深めました。

- 女子1組
 - 優勝 竜西ミニバスケットボールスポーツ少年団
- 女子2組
 - 準優勝 双葉ミニバスケットボールスポーツ少年団
- 女子3組
 - 優勝 敷島南ミニバスケットボールスポーツ少年団
- 男子4組
 - 第3位 敷島北ミニバスケットボールスポーツ少年団
- 男子5組
 - 準優勝 竜王ミニバスケットボールスポーツ少年団

スポーツ施設開放日程はP14・15のカレンダーをご覧ください。

■申し込み・問い合わせは…
スポーツ振興課(新館2階)
☎055(278)1698 FAX 055(278)2047

第10回甲斐市バレーボール祭り結果

11月24日(日)、竜王小学校体育館および玉幡中学校体育館を会場に開催され、市内から男子3チーム、女子10チームが参加し、熱戦が繰り広げられました。

- 男子Aパート
 - 優勝 下三VC
 - 準優勝 南区アタックドラゴン
- 女子Bパート
 - 優勝 篠原クラブ
 - 準優勝 長塚
- 女子Cパート
 - 優勝 双葉6区
 - 準優勝 敷島新町

第50回県一周駅伝競走大会結果

11月30日(土)、12月1日(日)に開催され、県内17チームが出場し、熱戦が繰り広げられました。

本市からはA、Bの2チームが出場。Aチームが3位、Bチームが12位の成績を収めました。

また、市内のコース沿道には多くの人々が応援に駆けつけました。体育協会が用意し市内の園児たちが色づけした小旗と、第50回記念のタオルハンカチを振り、力走するランナーに声援を送りました。



市民親善グラウンド・ゴルフ大会結果

12月7日(土)、ドラゴンパークを会場に開催され、市民約430人が参加し、県スポーツレクリエーション祭の出場権をかけた熱戦が繰り広げられました。(敬称略)

- 男子の部
 - 優勝 長谷部紫郎
 - 準優勝 小澤清直
 - 第3位 山本忠男

○女子の部

- 優勝 藤原いく子
- 準優勝 長田満喜子
- 第3位 福士勝代



スポーツ教室

- 主催 市スポーツ推進委員協議会
- 日程 1月14日(火)・30日(木)
午後7時30分～
- 場所 敷島体育館
- 種目 スポレック
- 対象 市内在住者
- 参加料 無料
- 申込受付 当日受付
- 問い合わせは…スポーツ振興課

竜王地区ソフトボールリーグ 参加チーム募集

市内在住者で構成されるソフトボールチームを募集します。参加希望チームは電話で申し込みのうえ、責任者(1人)が次の会議に出席してください。

- 日時 1月22日(水)
- 場所 竜王北部公民館
- 内容 新年度竜王地区リーグ戦の運営について
- 申込受付 1月7日(火)から電話にて受付
- 申し込み・問い合わせは…スポーツ振興課

全国スポーツ推進員協議会 功労者表彰

昨年の11月21日(木)～22日(金)、和歌山県で開催された全国スポーツ推進委員研究協議会和歌山大会の席上で、市スポーツ推進委員協議会の会長である田中實さんが、功労者表彰を受賞されました。田中さんはスポーツ推進委員として長年に渡り活動され、地域スポーツの振興に寄与した功績が高く評価されました。



田中實さん

★ ヴァンフォーレ甲府 甲斐市サンクスデー ★

12月7日(土)、J1の舞台で奮闘を続けるヴァンフォーレ甲府の最終戦サガン鳥栖戦が、「甲斐市サンクスデー」として小瀬スポーツ公園で開催されました。

会場では日本航空学園のウイングシアターによる応援パフォーマンスが行われたほか、フェアプレイフラッグ入場やエコバナーキッズ、試合中のボールパーソンを市内の小・中学生が務め、選手のエスコートを双葉西保育園の園児が行い、選手を応援しました。

また、試合前には会場入り口で、入場者先着600人に甲斐市特産の安納芋で作ったスイートポテトが配られました。ハーフタイムには、市の特産品が当たる抽選会が行われ、会場を盛り上げました。



ヴァンフォーレ甲府の選手と入場する園児たち



ボールパーソンを務める敷島中学校サッカー部の生徒



来場者に安納芋のスイートポテトをプレゼント



フラッグを持つ双葉サッカースポーツ少年団



市体育協会齋城会長より両チームに甲斐市の特産品を贈呈

健康 Healthy Life & Health Care 保健 だより

問うたかた | 一覧

- 健康増進課(本館1階) ☎ 055(278)1694
- 敷島支所地域課(敷島庁舎) ☎ 055(277)3113
- 双葉支所地域課(双葉庁舎1階) ☎ 0551(20)3651
- 長寿推進課(新館1階) ☎ 055(278)1693
- 敷島保健福祉センター(月曜休館) ☎ 055(277)7311
- 市社会福祉協議会敷島本所 ☎ 055(277)1122

●高齢者等インフルエンザ予防接種

対象 ①65歳以上の市内在住者
②心臓・腎臓・呼吸器の機能、またはヒト免疫不全ウイルスによる免疫機能に障がいや有する60～64歳の市内在住者

接種期間 1月31日(金)まで

自己負担 1,000円

※市外医療機関の場合、負担金が異なることがあります。
※生活保護世帯の人は無料になります。

持ち物 保険証、接種料金

接種方法 医療機関に予約をし、接種を行ってください。予診票は、各医療機関の窓口で設置されています。対象者のうち生活保護世帯の人は、健康増進課または敷島・双葉支所各地域課窓口で事前に申請を行ってください。

※指定医療機関以外での接種を希望する人は、問い合わせください。

市内指定医療機関

- 赤坂台病院 ●芦沢整形外科医院 ●芦沢内科小児科医院 ●いの整形外科 ●おかべ内科・神経内科クリニック ●神田内科医院 ●三枝病院 ●清水内科循環器科医院 ●千須和医院 ●中沢クリニック ●保坂メディカルクリニック ●三井小児科医院 ●竜王共立診療所 ●竜王リハビリテーション病院 ●竜王レディースクリニック ●林野医院 ●内科呼吸器内科保坂クリニック ●山内耳鼻咽喉科医院 ●うちやま泌尿器・腎クリニック ●大久保医院 ●大沢医院 ●大房整形外科眼科医院 ●小山医院 ●桜こどもクリニック ●志鎌整形外科 ●敷島クリニック ●ながせき頭痛クリニック ●登美の丘クリニック ●中島医院 ●ひかりの里クリニック ●響が丘整形外科 ●響が丘皮膚科クリニック ●双葉クリニック ●ふたば内科消化器科医院 ●のざわ耳鼻咽喉科クリニック ●りほく病院 ●竜王ペインクリニック

市外指定医療機関

- <甲府市> ●井出整形外科医院 ●井上内科小児科医院 ●今井循環器呼吸器科 ●今井内科医院 ●うえむらクリニック ●大久保内科呼吸器科クリニック ●おさだクリニック ●おさだ内科クリニック ●恵信甲府病院 ●こうふザンクリニック ●甲府脳神経外科病院 ●さいとう内科クリニック ●斎藤内科循環器科医院 ●清水内科外科医院 ●竹居医院内科小児科 ●小野医院 ●中込内科消化器科医院 ●にしおか内科クリニックRA ●ふじ内科クリニック ●藤原医院 ●ふなやまペインクリニック ●ほそだクリニック ●本間外科胃腸科医院 ●前田内科クリニック ●三井クリニック

- 葉袋内科循環器科医院 ●三羽医院 ●向山クリニック ●望月クリニック ●許山胃腸科医院 ●山田ハートクリニック ●筋本外科整形外科医院 ●湯村温泉病院 ●甲府共立診療所

- <南アルプス市> ●井口クリニック ●巨摩共立病院 ●高原病院 ●宮川病院
- <中央市> ●玉穂ふれあい診療所
- <昭和町> ●あいのた内科消化器科クリニック ●大塚内科小児科医院 ●風間内科医院 ●北原内科クリニック ●武川病院
- <韮崎市> ●秋山脳外科 ●韮崎市立病院 ●韮崎相互病院
- <笛吹市> ●石和共立病院

■申し込み・問い合わせは…健康増進課、敷島・双葉支所各地域課

●高齢者等肺炎球菌ワクチン予防接種

市では、高齢者肺炎球菌ワクチンの予防接種費用の一部助成を行っています。肺炎球菌は、肺炎、気管支炎、副鼻腔炎、中耳炎、髄膜炎などを引き起こす細菌の一つであり、接種することによって予防効果が期待できます。

助成対象 ①65歳以上の市内在住者
②心臓・腎臓・呼吸器の機能、またはヒト免疫不全ウイルスによる免疫機能に障がいや有する60～64歳の市内在住者

※脾臓摘出手術を受けた人は助成対象外

助成額 接種費用の3分の2を助成(上限5,000円)
※助成回数は1回のみ(5年以内に接種をしていない人)
※生活保護世帯の人は、費用の全額を助成します。

接種方法 健康増進課または敷島・双葉支所各地域課窓口で助成券の申請をし、その場で助成券と予診票を発行。その後、接種を希望する指定医療機関に予約し接種を行ってください。(医療機関では、接種費用から助成額を差し引いた額が自己負担となります。)

持ち物 印鑑(朱肉を使うもの)

■申し込み・問い合わせは…健康増進課、敷島・双葉支所各地域課

●在宅介護者座談会

～日頃の悩みや体験を話してみませんか～
日時 1月17日(金) 午前10時～11時30分
場所 竜王北部公民館
内容 介護者同士の情報交換、交流
対象 在宅で高齢者を介護している市内在住者
参加料 無料
■申し込み・問い合わせは…市社会福祉協議会敷島本所

●栄養学習会

生活習慣病といわれるさまざまな病気の原因には、食事が大きく影響しています。自分の食生活を見直し、よりよい食習慣を身につけましょう。

日程	時間	場所	内容
1月19日(日)	午前11時～	宇北公民館	糖尿病予防について

※申し込みが必要となりますので、開催日の1週間前までにご連絡ください。

■申し込み・問い合わせは…健康増進課

●ストレッチ&リズム体操・運動プログラム作成

敷島保健福祉センター内軽運動室を利用して、楽しく健康づくりを始めてみませんか。受講料は無料ですが、1回につき施設利用料200円が必要となります。(68歳以上の人は150円)

ストレッチ&リズム体操教室

中高年齢の人向けのメニューです。音楽に合わせてみんなで体操をします。

日程 1月17日・24日・31日、2月7日・14日・21日の金曜日【全6回】
午後2時～3時(45分程度)

内容 リズム体操、ピラティス、ヨガ等

対象 20歳以上の市内在住者

定員 8人(先着順)

申込受付 1月8日(水)午前10時から電話受付または軽運動室で直接受付

■申し込み・問い合わせは…敷島保健福祉センター

この見開きページは左ページからお読みください

運動プログラム作成

健康運動指導士により、運動プログラムの作成と安全で適切な運動器具等の使い方を指導します。

日程 1月10日・17日・24日・31日の金曜日
午後3時～4時(10日は午後2時～4時)

申込受付 予約制のため希望者はご連絡ください。

■申し込み・問い合わせは…敷島保健福祉センター

徘徊高齢者家族支援事業

～徘徊探知端末を貸与します～

認知症による徘徊高齢者を在宅で介護している家族に、徘徊探知端末(GPS)を貸与します。

対象 65歳以上の認知症による徘徊高齢者を在宅で介護している家族

利用料金 月々の使用料(端末は無料貸与)

申込受付 認知症の調査等が必要となるため、まずはご相談ください。

■申し込み・問い合わせは…長寿推進課



徘徊探知端末(GPS)

大人の風しん予防接種費用の一部助成

風しんとは、風しんウイルスによっておこる急性の発疹性感染症です。

風しんの免疫を持たない女性が妊娠中(特に妊娠初期)に感染すると、白内障や先天性心疾患、難聴を主な症状とする「先天性風しん症候群」の子どもが生まれる可能性があります。このことから、妊婦の感染予防を一層強化し、先天性風しん症候群の発生を予防するため、市では風しんの予防接種費用の一部助成を実施しています。(生活保護世帯の人は全額助成)

また、風しんと同時に麻しんも予防できる、麻しん風しん混合ワクチン(MR ワクチン)の接種をおすすめします。

助成対象 昭和39年4月2日～平成2年4月1日生まれで、助成期間内に接種した人(すでに風しんにかかったことのある人、2回接種済みの人は除く)

助成期間 平成25年4月1日～平成26年3月31日まで

助成額 麻しん風しん混合ワクチン 5,000円
風しん単独ワクチン 3,000円

接種方法 医療機関に予約を入れ、接種を受ける。(接種費用は、医療機関で全額お支払いください。)

手続き 平成26年4月30日(水)までに、健康増進課または敷島・双葉支所各地域課にて接種費用の払い戻し手続きをしてください。手続きの際には、次の持ち物をご持参ください。

持ち物 領収書、予防接種を受けたことが証明できる書類、印鑑、振込金融機関口座が確認できる通帳

■申し込み・問い合わせは…健康増進課、敷島・双葉支所各地域課





- 健康増進課(本館1階) ☎055(278)1694
 ■子育て支援課(新館1階) ☎055(278)1692
 ■敷島支所地域課(敷島庁舎) ☎055(277)3113
 ■双葉支所地域課(双葉庁舎1階) ☎0551(20)3651
 ■市社会福祉協議会敷島本所 ☎055(277)1122
 ■電王子育てひろば(電王東児童センター2階) ☎055(278)1120
 ■敷島子育てひろば(敷島総合文化会館内) ☎055(277)1762

マタニティー

母子健康手帳の発行

日時 午前8時30分
 ~午後5時15分(平日のみ)
 場所 健康増進課、敷島・双葉支所各地域課
 持ち物 印鑑
 ※妊娠中の心配事がありましたらご相談ください。



■問い合わせは…

健康増進課、敷島・双葉支所各地域課

マタニティクラス・ママババクラス

妊娠中の過ごし方や出産後の育児について学びます。

開催場所 敷島保健福祉センター
 「第3課 歯科と栄養について」

日時 1月20日(月)
 午前9時30分~午後1時

対象 市内在住の5か月過ぎの妊婦とその家族

持ち物 母子健康手帳、歯ブラシ、エプロン、三角巾

「第4課 お産について」

日時 1月27日(月)
 午前9時30分~正午

対象 市内在住の7か月過ぎの妊婦とその家族

持ち物 母子健康手帳

「第1課 妊娠中の生活・妊娠体操」

日時 2月3日(月)
 午前9時30分~正午

対象 市内在住の5か月過ぎの妊婦とその家族

持ち物 母子健康手帳

「ママババクラス」

日時 1月21日(火) 午後7時~9時

対象 市内在住の7か月過ぎの妊婦とその家族

持ち物 母子健康手帳、バスタオル、運動のできる服装

※それぞれ申し込みが必要となりますので、開催日の4日前までにご連絡ください。

■申し込み・問い合わせは…

健康増進課、敷島・双葉支所各地域課

子育て

電王子育てひろば

「ドラひろば」

親子で楽しめる手遊び、読み聞かせ、紙芝居などをします。

日時 毎週金曜日
 午前10時30分~11時

パパDOひろば「ベビーマッサージ」

パパの子育てを応援します。

日時 1月18日(土)
 午前10時30分~11時30分

対象 0歳~0歳10か月の親子

定員 10組(完全予約制)

■申し込み・問い合わせは…

電王子育てひろば

敷島子育てひろば

「ぼけっとひろば」

童謡や絵本の読み聞かせ、わらべうたなどのふれあい遊びを親子で楽しみましょう。

日時 1月15日、22日、29日
 水曜日 午前10時30分~正午

場所 敷島総合文化会館2階和室

対象 0歳~3歳の親子

子育て相談

保育園・児童館の情報提供、育児相談を行っています。

(日・月曜日、祝日休館)

子育て相談専用電話

☎055(277)1260

■問い合わせは…敷島子育てひろば

子育てサロン「クローバー」

親子の交流や情報交換を兼ね、楽しいひとときを過ごしませんか。

日時 1月15日(水)

午前10時~正午

場所 敷島保健福祉センター

内容 歌と手遊び・お正月遊び

定員 20組(定員になり次第締切)

対象 未就園児と保護者

参加料 無料

■申し込み・問い合わせは…

市社会福祉協議会敷島本所

子育てボランティア講習会

子育てを支え合う地域づくり、

暮らしやすいまちづくりへ参加しましょう。

日時 2月5日(水)
 午前10時~11時30分

場所 敷島保健福祉センター

内容 バルーンアート講習会

定員 20人

対象 市内在住または在勤者

参加料 無料

■申し込み・問い合わせは…

市社会福祉協議会敷島本所

子育て支援センター「ヤンチャリカ」

参加無料、未就園児と保護者が対象です。

「たご・風・あがれ」

日時 1月9日(木)
 午前10時30分~

持ち物 飲み物・水筒

集合場所 ドラゴンパーク管理棟

申込方法 当日、集合場所にて

「わくわく遊び はじめるよ」

日時 1月23日(木) 午前10時~

場所 働く婦人の家(万才761番地)

定員 40組(完全予約制)

申込方法 1月6日(月)

午前9時30分から電話受付
 (定員になり次第締切)

「鬼は外ゲーム」

日時 1月30日(木)
 午前10時30分~

持ち物 飲み物・水筒

集合場所 ドラゴンパーク管理棟

申込方法 当日、集合場所にて

■申し込み・問い合わせは…

光保育園(下今井2374番地1)

☎0551(28)1566

げんき甲斐 親子で遊ぼう

「ミニ運動会だよ! 1・2・3」

日時 1月22日(水)
 午前10時30分~11時30分

場所 電王ふれあい館

対象 乳幼児とその家族

定員 30組(完全予約制)

申込受付 1月6日(月)

午前9時から電話または窓口で受付
 (定員になり次第締切)

■申し込み・問い合わせは…

子育て支援課

保健

この見開きページは左ページからお読みください

●乳幼児健診(日程、会場の変更希望のある人は、事前にご連絡ください。なお、対象の人には個人通知します。)

内容	実施月日	受付時間	対象地区	実施場所	持ち物	
4か月児健診 【H25.9月生】	1月24日(金)	午後1時10分~ 1時30分 ※午前中の受付は 致しません	敷島・双葉	双葉保健福祉センター	母子健康手帳、バスタオル、保険証、印鑑	
	1月28日(火)		電王	電王保健福祉センター		
11か月児健診 【H25.1月生】	1月22日(水)		電王	電王保健福祉センター		
	1月29日(水)		敷島・双葉	敷島保健福祉センター		
1歳6か月児健診 【H24.6月生】	1月9日(木)		電王	電王保健福祉センター		母子健康手帳、バスタオル、保険証、印鑑、送付の問診票、普段使用している歯ブラシ
	1月15日(水)		敷島・双葉	敷島保健福祉センター		
2歳児健診 【H23.9月生】	1月17日(金)	電王	電王保健福祉センター			
	1月21日(火)	敷島・双葉	双葉保健福祉センター			
3歳児健診 【H22.7月生】	1月10日(金)	敷島・双葉	双葉保健福祉センター			
	1月16日(木)	電王	電王保健福祉センター			
3歳児視聴覚・尿検査 再検査日	1月10日(金)	午後3時30分~ 4時30分	双葉保健福祉センター		母子健康手帳、健診時に配布した再検査用紙	
	1月16日(木)		電王保健福祉センター			

●予防接種(当日は、必ず保護者同伴で接種を行ってください。)

対象	予防接種の種類	特記事項	実施場所	持ち物	接種料金
乳幼児	BCG、ヒブ、小児用肺炎球菌、3種(2種)4種混合、麻しん風しん混合第1期、日本脳炎、ポリオ	日本脳炎予防接種に係る特例 ※平成7年4月2日から平成19年4月1日までの間に生まれた人で積極的勧奨の差し控えにより第1・2期の予防接種が終了していない人は20歳になるまでの間に接種することができます。	指定医療機関 ※指定医療機関以外の主治医のもとで接種を希望される場合は、お問い合わせください。	母子健康手帳 保険証 予防接種券	無料 ※決められた年齢以外での接種や、接種間隔を過ぎた接種については、自己負担となりますので注意しましょう。
年長児	麻しん風しん混合第2期				
9歳以上 13歳未満	日本脳炎第2期	子宮頸がん予防接種について ※ワクチンの因果関係が否定できない痛み等が接種後に見られたことから、当面の間、接種の積極的なお勧めを差し控えています。接種を希望する場合は、ワクチンの有効性やリスクを理解したうえで受けてください。	※予防接種の種類によっては、接種を行わない医療機関があります。あらかじめご確認をお願いします。		
11歳以上 13歳未満	2種混合				
小学6年生~ 高校1年生相 当年齢の女子	子宮頸がん				

指定医療機関	電話番号	指定医療機関	電話番号	指定医療機関	電話番号
林野医院	055(276)2816	芦沢整形外科医院	055(276)8566	大沢医院	055(277)1020
電王リハビリテーション病院	055(276)1155	保坂メディカルクリニック	055(230)6550	大房整形外科眼科医院	055(230)9200
清水内科循環器科	055(279)3366	三枝病院	055(279)0222	桜こどもクリニック	055(267)0505
中沢クリニック	055(276)8111	三井小児科医院	055(278)2555	中島医院	0551(28)2181
杉田小児科医院	055(279)2088	大久保医院	055(277)2129	双葉クリニック	0551(28)6789
芦沢内科小児科医院	055(279)3355	小山医院	055(277)5102	響が丘整形外科	0551(30)8100
電王レディースクリニック	055(279)4132	敷島クリニック	055(277)8300	ふたば内科消化器科医院	0551(28)8227
電王ペイン(痛み)クリニック	055(298)6666	内科呼吸器内科保坂クリニック	055(225)5070		

■問い合わせは…健康増進課、敷島・双葉支所各地域課

◆◆◆ 離乳食(前期・後期)教室を開催します ◆◆◆

毎日すくすく成長する赤ちゃん。生後5~6か月になると離乳食が始まります。市では、生後6か月児と生後9か月児の離乳食教室を開催しています。離乳食は、赤ちゃんの成長に合わせてミルクや母乳から「食べる」ことへ少しずつ進めていくことです。離乳食について学びながら、赤ちゃんの相談やお母さん同士の交流を深めましょう。
 なお、申し込みが必要のため、1週間前までにご連絡ください。

◆前期教室

日時 1月27日(月)
 午後1時30分~4時

対象 平成25年7月生まれ

場所 敷島保健福祉センター

■申し込み・問い合わせは…健康増進課

◆後期教室

日時 2月7日(金)
 午後1時30分~4時

対象 平成25年5月生まれ

場所 敷島保健福祉センター



情報ひろば

行政

臨時教員登録者の募集

職種
市単独教員、学校教育支援員

応募資格
小学校教諭、中学校教諭のいずれかの免許状を有する人または3月31日までに取得見込みの人(地方公務員法第16条および学校教育法第9条の欠格条項に該当しない人)

応募方法
履歴書(写真付)1部と免許状の写し1部(免許更新等の手続きをした場合は、更新講習修了確認証明書等の写しも添付)を2月7日(金)までに学校教育課へ本人が持参

任用
臨時教員登録者名簿に登録(登録後1年有効)され、必要に応じて任用します。
※詳細は問い合わせください。
■申し込み・問い合わせは…
学校教育課 問
☎055(278)1696

有料道路障害者割引制度の有効期限

本割引制度の有効期間は2年周です。対象となる人は、障害者手帳に記載されている割引有効期限を確認し、期限切れになる前に更新手続きをしてください。
更新は、有効期限の2か月前から福祉課または教島・双葉支所各地域課で行うことができます。詳細は問い合わせください。

■問い合わせは…福祉課 問
☎055(278)1691
☎055(276)2113

ひとり親家庭入学・進学等祝金の支給

4月に小中学校へ入学・進学する児童がいる所得税非課税のひとり親家庭に、児童1人につき県と市からそれぞれ1万円ずつ支給されます。
対象者には申請書を送付しますので、子育て支援課または教島・双葉支所各地域課窓口で手続きをしてください。
なお、申請書が届かない人で該当すると思われる場合は、

問い合わせください。
■申し込み・問い合わせは…子育て支援課 問
☎055(278)1692

償却資産の申告を忘れずに

償却資産の申告は、1月31日(金)までとなっています。
平成26年1月1日現在に所有する土地や建物以外の事業用資産が対象となりますので、忘れずに申告をお願いします。

■申し込み・問い合わせは…
税務課 問
☎055(278)1663

平成26年成人式のおしらせ

日時 1月12日(日)
受付 午前9時～
式典 午前10時～
場所 昭和町「アピオ」
対象 平成5年4月2日～平成6年4月1日に生まれた人

■問い合わせは…
生涯学習文化課 問
☎055(278)1697

家庭内の水道配管を改修するとき

建物の改築や取り壊しなどにより水道配管を変更または

甲府都市計画区域の用途地域見直しに関する説明会

市では、甲府都市計画区域内(竜王・教島地区)のまちづくりの活性化を図るため、骨格となる道路沿線等の用途地域の一部見直しを検討しています。つきましては、次のとおり説明会を開催します。(①・②とも同じ内容を予定)

- 日程・場所**
- ①1月20日(月) 午後7時～
竜王図書館視聴覚室
 - ②1月22日(水) 午後7時～
教島総合文化会館大ホール

■問い合わせは…
都市計画課(本館2階)
☎055(278)1669



撤去する場合は、工事申請が必要となります。市指定給水装置工事業者を通じ、上水道課へ申請してください。
ただし、蛇口やパッキン・節水コマの取り替えなどの場合は不要です。

■問い合わせは…上水道課
☎055(276)0734

無料法律相談

離婚、相続、土地、建物の賃借、交通事故等の相談を無料で受け付けます。(要予約)
※相談内容は厳秘扱いです。

日時 1月10日(金)
午後1時～4時

場所 教島総合文化会館

定員 12人(先着順)

相談時間 1人50分

担当 県司法書士会
申込受付

1月7日(火)午後5時20分～5時40分に電話にて受付

■申し込み・問い合わせは…
市民活動支援課 問
☎055(278)1704

※無料法律相談は次の会場でも行っています。
県民生活センター
(甲府市飯田1-1-20 県JA会館5階)
☎055(223)1366

山梨学院大学法科大学院法律事務所
(甲府市酒折2-4-15)
☎055(224)1940

法テラス※資力の乏しい人に限られます。
(甲府市中央1-12-37 イリックスビル1階)
☎050(33883)5411

日時 1月23日(木)
午前10時～午後4時

場所 びゅあ総合(甲府市朝気1-2-12)

相談内容
遺言相続、法人関連、許認可、農地利用、契約書作成、離婚、戸籍、ビザ(在留許可)など

対象 女性限定
※事前申し込みは不要です。直接お越しください。

■問い合わせは…
県行政書士会
☎055(237)2601

自殺予防のための電話相談

「生きているのがつらい」と悩んでいる、家族等に「死にたい」と訴える人がいるなど、自殺に関する相談を受け付けます。
まずは、お電話ください。
※相談内容は厳秘扱いです。

◎こころの健康相談統一ダイヤル
☎0570-064556

受付時間
平日(月曜日～金曜日)
午前9時～正午
午後1時～4時
夜間(火曜日～日曜日)
午後4時～10時

日程
教島地区 1月10日(金)
午後1時30分～4時30分

双葉地区
1月17日(金)
午後1時30分～4時30分

竜王地区
1月31日(金)
午後1時30分～4時30分

※事前申し込みが必要ですが、
■申し込み・問い合わせは…
教島地区教育相談電話
☎055(277)1400
双葉地区教育相談電話
☎0551(28)7681
竜王地区教育相談電話
☎055(276)7521

女性のための無料相談会
女性相談員が女性の視点に立って無料で相談に応じます。
※相談内容は厳秘扱いです。

●公民館ふれあい講座 ※講座の申し込み方法が変わりました。

これまでは先着順での受付でしたが、より公平性を期すため、往復ハガキによる申し込みに変更されました。応募多数の場合は抽選とさせていただきます。ご理解・ご協力をお願いします。なお、結果は返信用ハガキにて連絡します。

- 受講対象**…市内在住者および市内に勤務している18歳以上の人
- 受講料**…無料(教材費実費、申し込み後のキャンセルは教材費を負担していただく場合があります。)
- 申込方法**…往復ハガキの往信面(裏)へ希望講座名・氏名(ふりがな)・年齢・性別・住所・電話番号を、返信面(表)へ住所・氏名を明記してお申し込みください。応募多数の場合は抽選となります。1枚の往復ハガキで申し込みできるのは1講座、1人分です。(往復ハガキ以外の申し込みは無効)
- 申込締切**…1月10日(金)必着(締切日以降は問い合わせください。)

◇**竜王北部公民館** ■申し込みは…〒400-0192 甲斐市篠原2610 竜王北部公民館 宛
■問い合わせは…☎055(276)7511 ☎055(276)7290

講座名	内容	定員	期間/時間	教材費/持ち物
折り紙でおひなさま (講師:石見谷紘)	アートな折り紙の世界をのぞいてみませんか。5段階のお雛様を作ります。(公民館に見本有り)	16人	1月29日、2月12日・26日の水曜日 【全3回】午後1時30分～3時30分	800円/はさみ、木工用ボンド

◇**竜王南部公民館** ■申し込みは…〒400-0117 甲斐市西八幡1976-1 竜王南部公民館 宛
■問い合わせは…☎055(276)0711 ☎055(276)0712

講座名	内容	定員	期間/時間	教材費/持ち物
チャレンジ! スマホ&タブレット教室 (講師:小林えみ子)	らくらくスマートフォンと、便利なタブレットの使い方の基本を学び、体験します。	20人	2月20日(木) 午後1時30分～4時	200円(レンタル代)/筆記用具

◇**双葉公民館** ■申し込みは…〒400-0105 甲斐市下今井236-2 双葉公民館 宛
■問い合わせは…☎0551(20)3666 ☎0551(20)3659

講座名	内容	定員	期間/時間	教材費/持ち物
我が家の中華まん (講師:守屋若奈)	ほかほかの手作り中華まん、具たくさんサンラータンスープで温まらしましょう。	12人	2月12日(水) 午前10時～午後0時30分	1,000円/エプロン、三角巾
「コーヒー教室」 今日から貴方も珈琲通 (講師:河西誠)	コーヒーの一般的な常識からプロの専門知識まで、学びながら本物の一杯を味わってみましょう。	20人	2月6日・20日、3月6日の木曜日 【全3回】午後1時30分～3時30分	500円/なし

双葉ふれあい文化館だより

●第9回甲斐市ふれあい新春カラオケ大会

日時 1月19日(日)午後1時開演
入場料 無料
※出場者の募集は締め切りしました。

●生涯学習講座「ふるまのマナーズ&礼儀作法」

日程 1月26日(日)、2月2日(日)
午後1時～2時30分

対象 女性限定
定員 15人(先着順)
講師 現代礼作法藤田會担当講師
参加料 無料

●KAIふれあいステージ

市内で活躍しているみなさんが、さまざまなステージパフォーマンスを繰り広げます。

日程 ◎ダンス・パフォーマンス部門
2月15日(土)
◎楽器演奏・合唱部門
2月16日(日)

入場料 無料
※出演者の募集は締め切りしました。

●スマイルすまいるコンサート

日時 3月8日(土)午後3時開演
出演 宮本文昭さん(ナビゲーター)、清塚信也さん(ピアノ)、奥村愛さん(バイオリン)
料金 前売 3,500円(当日は300円増し)
※全席指定

●甲斐ふれあい寄席「柳家喬太郎と愉快な仲間たち」

日時 3月15日(土)午後5時開演
出演 柳家喬太郎
(ゲスト:モロ師岡、寒空はだか)
料金 前売 3,300円(当日は200円増し)
※全席指定

<チケット取扱所>

双葉ふれあい文化館、竜王北部公民館、敷島総合文化会館、コラニー文化ホール、ぴゅあ総合

■問い合わせは…

双葉ふれあい文化館事務室 ☎0551(20)3660

イベント

ギャラリー紹介

竜王南部公民館

展示 竜墨会(水墨画)

期間

1月11日(土)～3月13日(木)

■問い合わせは…

竜王南部公民館
☎0555(2776)0711

スポーツ

県体育祭り冬季大会 スケート競技

県体育祭り冬季大会の市代表として出場を希望する人を募集します。

種目 スケート競技

(スレートの部)

日時 2月11日(火)

午後3時～

場所 県営八ヶ岳スケートセンター

対象 市内在住者

競技種別

・少年男子(満15才～17才)
・少年女子(満15才～17才)
・成年男子(満18才以上)
・成年女子(満18才以上)

※各部門500メートル
申込受付

1月10日(金)までに電話にて受付

■申し込み・問い合わせは…

体育協会事務局(スポーツ振興課内) ☎0555(278)1698

第10回甲斐市ソフトバレーボール大会

日時 2月9日(日)

午前8時30分開会式

場所 敷島体育館

対象 市内在住者

チーム編成

監督1人、キャプテンを含む競技者4人と4人以内の交替者で構成

○トリムの部

コート内の合計年齢が180歳以上となる男女各2人で

構成

○トリムの部(シニア)

コート内の合計年齢が240歳以上となる男女各2人で

構成

○フリーの部

年齢は問わず男女各2人で

構成

○ファミリーの部

大人の男女2人と小学生2人で構成(家族以外での編成も可)

○レディースの部

年齢は問わず女性4人で構成

※支部単位のチームとし、ファミリーの部以外は各支部2チームまでの参加とする。

(クラブチームも可)

参加料 1チーム500円

監督会議

2月4日(火)

午後7時30分

竜王北部公民館

申込受付

1月31日(金)までに申込書

をスポーツ振興課へ提出

(FAXでも可)

※要項・申込用紙は、スポーツ振興課にて配布。市ホームページからもダウンロード可。

■申し込み・問い合わせは…

体育協会事務局(スポーツ振興課内) ☎0555(278)1698

☎0555(278)2047

●公民館子どもふれあい講座 ※講座の申し込み方法が変わりました。

これまでは先着順での受付でしたが、より公平性を期すため、往復ハガキによる申し込みになりました。応募多数の場合は抽選とさせていただきます。ご理解・ご協力をお願いします。なお、結果は返信用ハガキにて連絡します。

■受講対象…◎子ども茶道教室・・・市内在住の小学生
◎子どもキッチン・・・市内在住の4歳～小学生
◎親子さかな教室・・・市内在住の小中学生の親子
◎親子えんぴつ習字・・・市内在住の年長児とその親

■受講料…無料(教材費実費、申し込み後のキャンセルは教材費を負担していただく場合があります。)

■申込方法…往復ハガキの往信面(裏)へ希望講座名・保護者と子の氏名(ふりがな)・学年(年齢)・性別・住所・電話番号を、返信面(表)へ住所・保護者と子の氏名を明記してお申し込みください。応募多数の場合は抽選となります。1枚の往復ハガキで申し込みできるのは1講座、1人(組)分です。(往復ハガキ以外の申し込みは無効)

■申込締切…1月10日(金)必着(締切日以降は問い合わせください。)

◇竜王北部公民館 ■申し込みは…☎400-0192 甲斐市篠原2610 竜王北部公民館 宛

■問い合わせは…☎055(276)7511 ☎055(276)7290

講座名	内容	定員	期間/時間	教材費/持ち物
子ども茶道教室 (講師:久岡宗洋)	言葉の大切さなど「和の心」に触れ、お茶のたて方や頂き方などを楽しく学びましょう。	15人	1月25日、2月1日の土曜日 【全2回】午前10時30分～正午	600円/なし
子どもキッチン (講師:荒井舞)	冬のあったかオープン料理とパレンタインスイーツを作ります。 (内容は各公民館同じです。)	16人	2月2日(日) 午前10時～午後0時30分	1,000円/エプロン、三角巾、手拭きタオル、子どもの上履き
親子さかな教室 (講師:岩切勇樹)	身近な旬の魚に触れ、簡単でおいしい魚料理を作ります。食や命の大切さを学びましょう。	12組	2月16日(日) 午前10時～午後0時30分	1,000円/エプロン、三角巾、手拭きタオル、子どもの上履き

◇竜王南部公民館 ■申し込みは…☎400-0117 甲斐市西八幡1976-1 竜王南部公民館 宛

■問い合わせは…☎055(276)0711 ☎055(276)0712

講座名	内容	定員	期間/時間	教材費/持ち物
子どもキッチン (講師:荒井舞)	冬のあったかオープン料理とパレンタインスイーツを作ります。 (内容は各公民館同じです。)	16人	2月2日(日) 午後3時～5時30分	1,000円/エプロン、三角巾、手拭きタオル、子ども用上履き

◇敷島公民館 ■申し込みは…☎400-0123 甲斐市島上条1020 敷島公民館 宛

■問い合わせは…☎055(277)4111 ☎055(277)4212

講座名	内容	定員	期間/時間	教材費/持ち物
子どもキッチン (講師:荒井舞)	冬のあったかオープン料理とパレンタインスイーツを作ります。 (内容は各公民館同じです。)	16人	2月9日(日) 午前10時～午後0時30分	1,000円/エプロン、三角巾、手拭きタオル、子ども用上履き

◇双葉公民館 ■申し込みは…☎400-0105 甲斐市下今井236-2 双葉公民館 宛

■問い合わせは…☎0551(20)3666 ☎0551(20)3659

講座名	内容	定員	期間/時間	教材費/持ち物
子どもキッチン (講師:荒井舞)	冬のあったかオープン料理とパレンタインスイーツを作ります。 (内容は各公民館同じです。)	16人	2月9日(日) 午後3時～5時30分	1,000円/エプロン、三角巾、手拭きタオル、子ども用上履き
親子えんぴつ習字 (講師:中嶋脩峰)	就学前に自分の名前の正しく美しい字形を覚えて、親子で楽しく学びます。	15組	2月16日・23日、3月2日の 日曜日【全3回】 午前10時～11時30分	300円/書きかた鉛筆(B～3B)、消しゴム

警察からののお知らせ

Police information

1月10日は110番の日です

警察では、各種事件・事故等の緊急事案を早期に解決する目的として「いち早く 急がず慌てず 冷静に」を合言葉に、県民のみなさんに広く110番通報のご協力をお願いしています。携帯電話や一般加入電話などから「110」とダイヤルすると、県内どこからでも警察本部の通信指令室に繋がります。担当の警察官が「いつ」、「どこで」、「何が」、「犯人は」、「負傷者は」、「あなたの住所・氏名」などを尋ねますので、落ち着いてお話しください。なお、イタズラ電話は緊急の事件・事故等に重大な支障をきたしますので、絶対にやめましょう。

■問い合わせは…**荏崎警察署** ☎0551(22)0110
竜王交番 ☎055(276)2002

日帰りスキー教室

主催 市体育協会スキー部
日時 2月15日(土)
午前6時集合
場所 長野県駒ヶ岳スキー場
集合 敷島総合文化会館
対象 市内在住の小学生以上
(中学生以下は保護者同伴)
定員 80人(先着順)
参加料 1人3,000円
※リフト1日券大人2,000円、子ども1,500円、貸しスキー代は別途個人負担
申込受付 1月16日(木)午前9時から電話にて受付
※フアンスキー、ショートスキーは教室の対象外です。
申し込み・問い合わせは:
体育協会事務局(スポーツ振興課内) 副 ☎055(278)1698

家庭婦人ふれあいバレーボール教室

市内の家庭婦人を対象に、山梨中央銀行バレーボール部の選手とふれあいバレーボール教室を開催します。
主催 市バレーボール協会
日時 1月27日(月)
午後7時30分～
(2時間程度)
場所 敷島体育館
対象 市内在住の家庭婦人

放送大学からのお知らせ

平成26年度 第1学期学生募集

放送大学では、第1学期の学生を募集しています。放送大学は、テレビ等の放送やインターネットを通して学ぶ通信制の大学です。心理学や福祉、経済、歴史、文学、自然科学など、幅広い分野を学ぶことができます。「働きたいから学んで大学を卒業した

参加料 無料
※受付は当日会場で行います。
問い合わせは:
体育協会事務局(スポーツ振興課内) 副 ☎055(278)1698

その他情報

平成25年度 自衛官等募集
募集種目
防衛大学校学生(一般)
資格 高校卒業(見込み含む)21歳未満の男女
願書受付期間 1月22日(水)～31日(金)
試験日
・一次 3月1日(土)
・二次 3月13日(木)
待遇など
・入学金、学費不要
・学生手当あり
月額108,300円
(平成24年4月1日現在)
・期末手当あり(年2回)
・全寮制 衣食住完備
・修学年限4年
※詳細は問い合わせください。
問い合わせは:
自衛隊山梨地方協力本部募集課 ☎055(253)1591
自衛隊山梨地方協力本部南アルプス募集センター ☎055(283)5150

味噌作り体験

日程 2月15日(土)・16日(日)
・午前の部 午前10時～正午
・午後の部 午後2時～4時
※4回のうち希望する日時を選択
場所 甲斐敷島梅の里クラインガルテンクラブハウス
参加料 1樽7,000円
(材料・容器代込み)
※1樽で味噌10キログラム相当です。
※80樽になり次第参加者を締め切ります。
申込受付 2月9日(日)午後5時まで
に電話にて受付
申し込み・問い合わせは:
農事組合法人ゆづのう敷島 ☎055(267)0831

障がい者の就労移行支援事業

SAKURA山梨センターは、障がいを持っている人の「就職したい」という気持ちを応援・実現する場です。見学や体験は随時行っていますので、お気軽にご相談ください。
問い合わせは:
SAKURA山梨センター ☎055(221)3918

●えみハウス&せせらぎ第4期教養講座

受講対象…市内在住および市内に勤務している成人
受講料…無料(教材費実費)
申込方法…官製ハガキまたは電子メールで必要事項(希望講座名・郵便番号・住所・氏名(ふりがな)・年齢・連絡先電話番号)を明記してお申し込みください。定員以上の申し込みがあった場合は抽選となります。受講者には受講証を、抽選に外れた場合は結果通知を発送します。
ハガキ 〒400-0192 甲斐市篠原2610 甲斐市役所 商工観光課 宛
電子メール shoukou-kouza@city.kai.lg.jp
締め切り…1月15日(水)必着 **問い合わせは**…商工観光課 ☎055(278)1708

◇えみハウス(働く婦人の家) 万才761番地

講座名	内容	定員	期間/時間	講師	教材費
おいしいスイーツをつくろう!	甲斐市特産の安納芋、やはたいもなどを使ったおいしいスイーツを作ります。	16人	2月6日・13日・20日の木曜日【全3回】午後7時～8時45分	松寿堂 内田長久	1,500円
すぐに使える英会話	旅行・ショッピング・日常会話などに役立つ英会話を学びます。	15人	2月7日・14日・21日・28日、3月7日の金曜日【全5回】午後7時30分～9時	山梨YMCA 英語学校講師	2,000円

◇せせらぎ(勤労青少年ホーム) 竜王1886番地4

講座名	内容	定員	期間/時間	講師	教材費
キックスタイル	音楽にあわせて格闘技の動きを行う、シェイプアップ効果の高いプログラムです。	20人	2月5日・12日・19日・26日、3月5日・12日の水曜日【全6回】午後7時30分～8時45分	インストラクター HIRO	500円

い、「学びを楽しみたい」などさまざまな目的で、幅広い世代・職業の人が学んでいます。資料請求等、詳細は問い合わせください。
公開講座
日時 1月11日(土)
午後1時30分～3時
場所 放送大学山梨学習センター
演題 「日本の教育二百年」

山梨就勝塾2013 第4期受講生募集

集合研修で社会人基礎力を養います。また、自宅では好きな時間に学習ソフトを使い、スキルアップを目指します。
対象 中学生以上
講師 阿部茂さん
(山梨大学准教授)
参加料 無料
※事前申し込みは不要です。直接お越しください。
問い合わせは:
放送大学山梨学習センター ☎055(251)2238

対象 中学生以上
講師 阿部茂さん
(山梨大学准教授)
参加料 無料
※事前申し込みは不要です。直接お越しください。
問い合わせは:
放送大学山梨学習センター ☎055(251)2238

場所 勤労青少年ホーム
内容
・就業支援力ウンセリング
自立に向けて個別の支援をしていきます。
・家族支援力ウンセリング
仕事について悩んでいる子を持つ保護者の相談を受け付けます。
・職業適性診断
厚生労働省一般職業適性検査や職業興味検査など能力・興味を引き出すカウンセリングをします。(要予約)
対象 15歳～39歳の人とその家族
参加料 無料
申込受付 前日までに電話にて受付(当日も可)
※詳細は問い合わせください。
申し込み・問い合わせは:
県若者サポートステーション ☎055(230)2239

今月の表紙

表紙の写真は、望月初子さん(万才)に創作していただいた、今年の干支である「午(うま)」の干支飾りです。

サポートステーション事業による若者の就労支援
就職、仕事、自立、進路等の相談を専門相談員が無料で受け付けます。
日時 1月23日(木)
午後1時～3時30分
詳細は問い合わせください。
申し込み・問い合わせは:
若年者地域連携事業事務局 ☎055(298)4782

パートタイマーさんにも退職金を
中退共の退職金制度は、短時間労働者の特例掛金月額も用意されています。また、国による掛金助成や税法上の優遇も受けられます。
問い合わせは:
(独)勤労者退職金共済機構 小企業退職金共済事業本部 ☎03(6907)1234

甲斐市の人口 74,644人(+93) (平成25年11月末現在)

日本人 73,646人(+92)
男性 36,496人(+35) 女性 37,150人(+57)
外国人 998人(+1)
世帯数 30,361世帯(+29) ()内は前月比

■発行日/平成26年1月1日
■発行/甲斐市 〒400-0192 山梨県甲斐市篠原2610
■編集/秘書政策課 ☎055(278)1678 ☎055(276)7216
■ホームページ <http://www.city.kai.yamanashi.jp>

甲府CATV「テレビ回覧板」
市の生活情報やイベント情報を文字と音声でお届けします。
月曜～日曜
8:40～、17:30～、21:30～
こちらのQRコードを携帯で読み取ると、甲斐市の携帯ホームページを表示します。



仮装ランナー大歓迎！
特別賞も用意！



第10回 甲斐梅の里クロスカントリー大会

市制10周年記念事業プレイベント

2014.2.23日

2.5km
5km
10km

参加者全員に弁当、ドリンク、豚汁を無料サービス。さらに市内3か所の温泉施設の入浴券をプレゼント。

- 会場 敷島総合文化会館前広場
- 日程 選手受付 午前8時～
開会式 午前9時～
表彰式 各種目終了後

山梨学院大学陸上競技部も
出場します

- 参加資格 小学生以上の一般アマチュア競技者で健康な人に限ります。障がいのある人の参加も可能です。(伴走者帯同)

- 参加定員 2,000人(申込先着順)

- 参加料 一般 2,500円 高校生 1,500円
小中学生 1,000円 親子ファミリー 3,000円

- 申込方法 所定の申込用紙(コピー不可)に必要事項を記入の上、参加料を添えてお近くの郵便局よりお申し込みください。なお、申込後の返金は一切いたしません。

※市内小中学校に通う生徒および市内親子ファミリーの部への参加申込については、各学校単位の申込となっております。受付は終了していますのでご注意ください。

- 受付期間 1月17日(金)まで※当日消印有効

- 表彰 各種目上位入賞者を表彰します。

※その他完走賞、参加賞、特別賞があります。

スタート時刻	コース	種目
午前10時	2.5km	小学4・5・6年生の部
午前10時30分	2.5km	親子ファミリーの部
午前11時	5km	中学生の部
		一般・高校生の部
		40歳以上の部
午前11時10分	10km	60歳以上男子の部
		一般・高校生の部
		40歳以上の部
		60歳以上男子の部

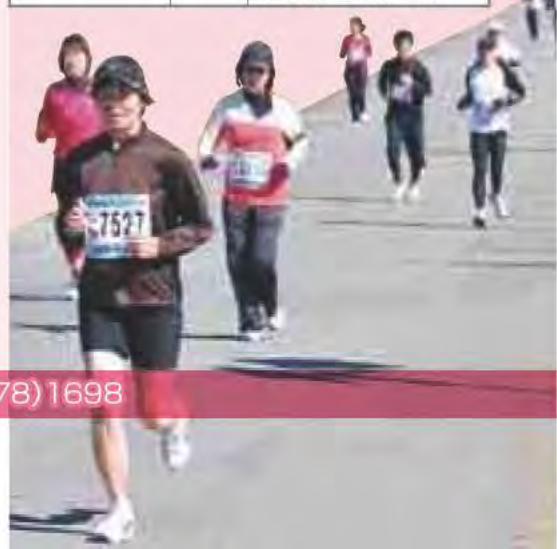

問い合わせは…甲斐梅の里クロスカントリー大会実行委員会 ☎ 055(278)1698



この印刷物は環境にやさしい大豆油インキで印刷しています 再生紙を使用しています