

緑と活力あふれる生活快適都市

2013

広報 がい

# 甲斐

2

No.102



## 注目情報 close up

- 互いを尊重し、共に分かち合う未来を目指して ..... 2
- 平成 24 年分確定申告書の受付スタート ..... 4
- 平成 25 年甲斐市成人式 ..... 6
- 交通災害共済制度のご案内 ..... 9
- 国民健康保険証が新しくなります ..... 11
- 甲斐の本格芋焼酎「大式」予約販売決定 ..... 32

～インフルエンザ予防対策～

手洗い うがい せきエチケット

# 互いを尊重し、共に分かち合う未来を目指して

私たちの社会では、「男は仕事、女は家庭」に代表される、性別による役割分担の見方や考え方がいまだ残っています。こうした行動の制限は、人が自分の意志に基づいて生きていくための自由な選択や能力を発揮する上で、大きな妨げとなっています。性別にかかわらず、人は平等の権利が与えられています。古くから引き継がれてきたしきたりや習慣にとらわれず、職場で、学校で、地域で、家庭で、それぞれの個性と能力を発揮できるような社会づくりが必要です。

## 男女共同参画社会の実現に向けて

男性も女性も、互いに人権を尊重し、喜び、責任を分かち合い、それぞれの個性と能力を十分に発揮できる環境を作ることが、男女共同参画の精神です。「男だから」「女だから」というような固定化された役割分担意識の改善、女性の人権を著しく侵害するDV・セクシャルハラスメントの撲滅など、性別にとらわれず、誰もが安心して家庭、職場、地域の場に参画し、協力し活躍できる環境作りの取り組みが全国で行われています。

市では、平成18年3月に「甲斐ヒューマンプラン」を策定。男女が共に支えあう生活快適都市「甲斐市」を築くために、さまざまな取り組みを行ってきました。そして、平成22年3月には、

## こんな取り組みを実施しています

### ○子どもの料理教室

子どもたちが家事を体験し、市男女共同参画推進委員会主催の「子どもの料理教室」が毎年開催されています。

この取り組みは、料理教室を通して子どもたちに家族の一員として家事に携わることの大切さを学んでもらおうと企画したもので、毎年たくさんの子どもたちが参加しています。昨年12月の料理教室では、市内で採れた卵



や牛肉を使い、カレーピラフやサラダを作りました。子どもたちは、自分で一生懸命作った料理の味を楽しむとともに、みんなで家事に携わることの大切さをかみしめていました。

### ○STOP!デートDV

高校生を対象に講演会を実施し、DV(ドメスティックバイオレンス)は、夫婦間だけの問題ではありません。婚姻関係のない若い男女間における暴力(デートDV)もあります。これは、さまざまな暴力により恋人を支配するもので、現在のデートDVに悩む若者が増えています。市男女共同参画推進委員会で意識調査を実施したところ、中高生の大半がデートDVについて

の認識がないことがわかりました。この現状を踏まえ、同委員会ではデートDVについて正しく理解してもらうための講演会を、日本航空高等学校の生徒約600人を対象に昨年の12月実施しました。

デートDVには、蹴ったり殴ったりする身体的暴力、言動で傷つける精神的暴力、借りたお金を返さない経済的暴力、携帯電話の発着信とメールのチェックや家族・友人関係を制限する社会的暴力、性的暴力があり、何気ない行動がデートDVにあてはまる可能性があります。参加した生徒からは、「どのような行動があてはまるのか学ぶことができた」と、今回の講演会でデートDVについての認識を深めました。

デートDVには、蹴ったり殴ったりする身体的暴力、言動で傷つける精神的暴力、借りたお金を返さない経済的暴力、携帯電話の発着信とメールのチェックや家族・友人関係を制限する社会的暴力、性的暴力があり、何気ない行動がデートDVにあてはまる可能性があります。参加した生徒からは、「どのような行動があてはまるのか学ぶことができた」と、今回の講演会でデートDVについての認識を深めました。



家庭の一員として家事の大切さを学んだ子どもの料理教室



日本航空高等学校の生徒を対象に実施したデートDV講演会

## 男女共同参画推進 標語を募集

男女共同参画についての意識深めてもらおうと、男女共同参画推進標語を市民から募集しています。日常生活の中で感じた「男女平等」「共同参画」に対する思いを標語に記して応募してもらおうもので、毎年魅力的な作品が寄せられています。

作品は、男女共同参画推進委員会が審査し、入選者を表彰。入選作品は、毎年作成するクリアファイルに掲載され、啓発活動に活用されています。

## さらなる意識を

性別にとらわれずに、「自分らしく生きる」生き方を実践してみませんか。私たち一人ひとりが、「女として、男として」ではなく、「人間として」生きることが平等に与えられた人権です。互いを尊重し、ともに分かち合うという意識、そして自分らしく生きようとする意識を強く持ちましょう。

■問い合わせは…  
市民活動支援課(本館1階)  
☎055(278)1704

## 男女共同参画推進フォーラム 2013

やる甲斐 創甲斐 共同参画 ~広げよう地域の輪~

今年、みなさんから募集した男女共同参画推進に関する標語の優秀作品の表彰と、日本一の自治会と称される東京都立川市大山自治会の佐藤良子会長による、「住民に必要とされる自治会づくり」についての講演を行います。

どなたでも無料で参加できますので、お問い合わせのうえ、ふるってご参加ください。

日時 2月17日(日)午後1時30分～  
(開場は午後1時～)

場所 敷島総合文化会館  
大ホール

内容 ・標語優秀作品表彰  
・講演

参加料 無料  
※事前申し込み不要

佐藤良子さん

■問い合わせは…市民活動支援課(本館1階)  
☎055(278)1704

# 平成24年分確定申告書の受付がスタートします

2月18日(月)～  
3月15日(金)

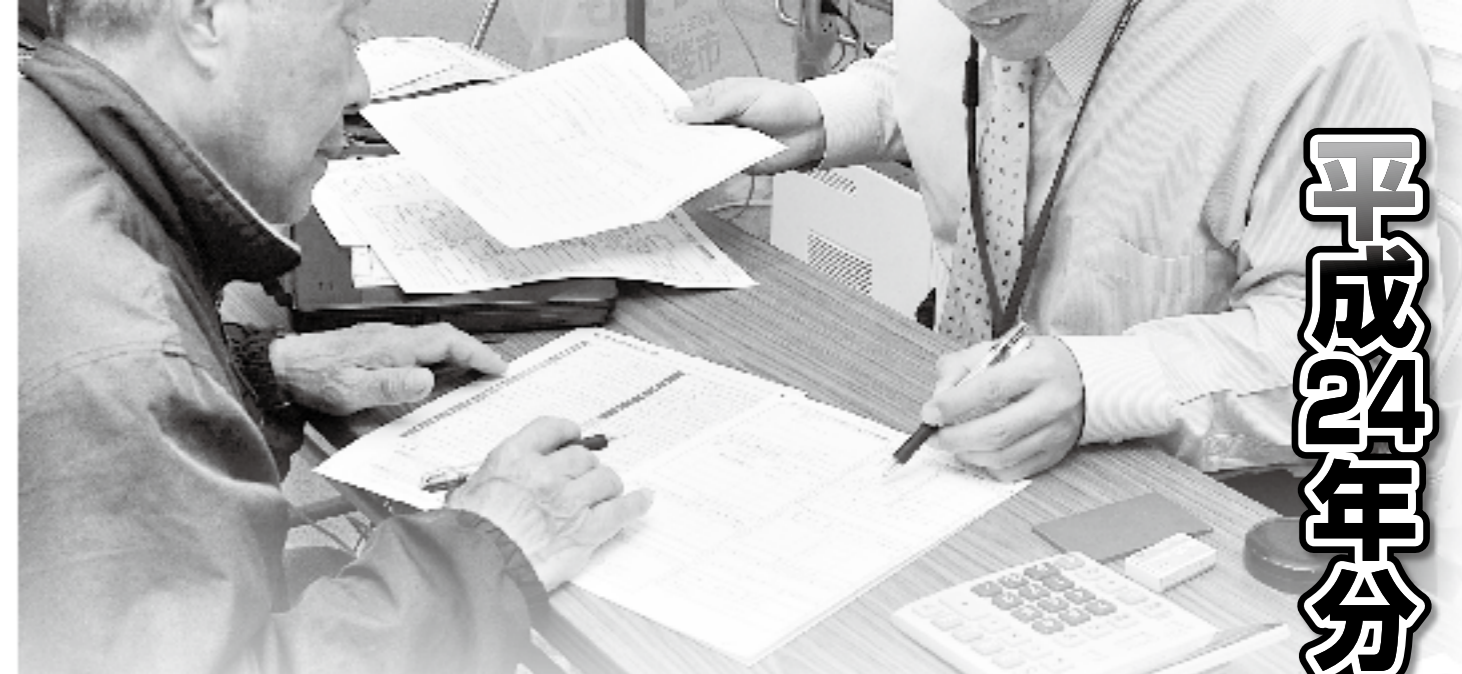

今年もいよいよ確定申告の時期が近づいてきました。市では、申告期間中に限り一部の申告を除き、市職員による確定申告の相談および申告書の仮收受をを行います。

### 市の仮収受会場・甲府税務署申告書作成会場

市の仮収受会場は3か所(竜王・敷島・双葉)設けます。敷島会場は敷島庁舎会議室、双葉会場は双葉庁舎1階会議室となり、昨年とは変更になりますのでご注意ください。竜王会場は昨年と同様、新庁舎2階防災安全対策室が会場となります。どの会場でも受け付けができますので、ご都合のよい日程・会場で申告をしてください。

なお、次に掲げる申告者は、市の収受会場では受け付けできませんので、甲府税務署の申告書作成会場へ申告してください。ただし、記載済みの申告書は提出のみ受け付けます。

- ①青色申告の人(記載済みの申告書は提出のみ受付)
- ②土地、株式、ゴルフ会員権等の譲渡所得のある人
- ③事業、不動産、農業所得のある人で、初めて確定申告をする人
- ④事業、不動産、農業所得のある人で、収支内訳書に記載できない人
- ⑤雑損控除のある人

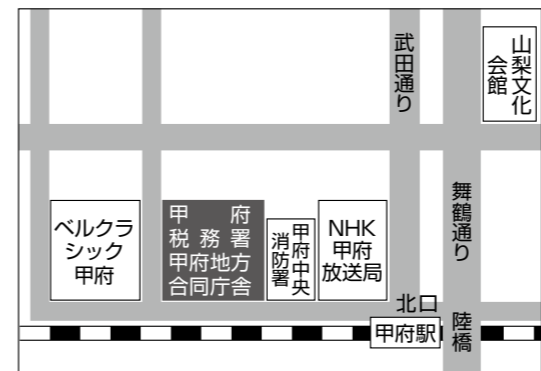

### 確定申告受付日程表

○…実施 △…午前中のみ ×…休み

会場	甲斐市仮収受会場			甲府税務署申告会場
	竜王庁舎新館2階 防災安全対策室	敷島庁舎 会議室2	双葉庁舎1階 会議室1	甲府税務署
受付月日	9時～11時30分 13時～16時	9時～11時30分 13時～18時	9時～11時30分 13時～18時	9時～17時
2/4(金)～2/15(金)	×	×	×	○ (土・日曜日、祝日を除く)
2/18(月)	○	○	○	○
2/19(火)	○	○	○	○
2/20(水)～22(金)	○	○	○	○
2/23(土)	×	×	×	×
2/24(日)	×	×	×	×
2/25(月)～3月1日(金)	○	○	×	○
3/2(土)	×	△午前中のみ	○	×
3/3(日)	×	×	○	○
3/4(月)～8日(金)	○	×	○	×
3/9(土)	×	×	△午前中のみ	×
3/10(日)	×	×	×	×
3/11(月)～15(金)	○	○	○	○
3/18(月)～4/1(月)	× 甲府税務署申告会場へ			○ (土・日曜日、祝日を除く)

### 市の仮収受会場の混雑回避にご協力を

確定申告は、国税である所得税を申告するもので、税務署に提出するものです。市では国税庁から許可を得て、申告期間中に限り市内に仮収受会場を設置しています。

市の会場には、税務署の職員はおらず、すべて市の職員が相談や申告書の仮收受を行っていますので、前述のとおり、一部の申告については市の会場での受け付けはできません。

また、甲府税務署から確定申告用紙が届かない人で、事前に用紙が必要な人は、税務課および敷島・双葉支所各市民課に用意してあります。

◎確定申告書は郵送でも提出できます  
郵送で提出する場合は、甲府税務署宛て〒400-8508 甲府市丸の内1-1-18 に郵送し、申告期限の3月15日(金)までの消印となるよう投函してください。また、納税額がある場合は、3月15日(金)までに金融機関に納付してください。申告書の控が必要なのは、切手を貼った返信用封筒(住所・氏名記入)を忘れずに同封してください。

### 公的年金等に係る確定申告の注意

平成23年分以降の各年分について、公的年金等の収入金額の合計額

が400万円以下で、かつ、公的年金等に係る雑所得以外の所得金額が20万円以下である場合には、所得税の申告をする必要がありません。ただし、還付を受けるための確定申告書は提出することができます。また、確定申告が必要ない人でも、住民税で公的年金等の源泉徴収票に記載されている控除以外の各種控除の適用を受けたい場合は住民税の申告をする必要があります。

### 税制改正のポイント

◎生命保険料控除の改正について  
平成24年分の確定申告から、介護医療保険料についての控除が新設されました。平成24年1月1日以後に契約した介護保障・医療保障に係る保険料については、「介護医療保険料」となります。

また、平成24年1月1日以降に契約された一般生命保険・個人年金保険については新生命保険料・新個人年金保険料、平成23年12月31日以前に契約された一般生命保険・個人年金保険については旧生命保険料、旧個人年金保険料に分かれます。

控除額の合計は12万円が限度額になります。

### 税理士による無料申告相談

◎還付申告相談  
公的年金受給者や給与所得者を対象に、医療費控除等の還付に関する申告書の作成指導を実施します。

日時 2月6日(水)、7日(木)  
午前10時～午後4時  
場所 甲府市総合市民会館3階大会議室(甲府市青沼3-5-44)  
持ち物 源泉徴収票などの平成24年中の収入が分かるもの、印鑑、生命保険料などの各種控除証明書、医療費控除を受ける人は領収書

※所得金額が高額な人や相談内容が複雑な人、土地・建物および株式などの譲渡所得および贈与税のご相談は、遠慮ください。

◎小規模納税者申告相談  
小規模納税者の所得税・消費税の申告、年金受給者・給与所得者の所得税の申告を対象に実施します。

日時 2月18日(月)～27日(水)  
土・日曜日を除く  
午前10時～11時30分  
午後1時～3時30分  
場所 甲府市総合市民会館内2階 遊亀公民館研修室(甲府市青沼3-5-44)  
持ち物 印鑑、筆記用具、計算器具、源泉徴収票などの申告に必要な物

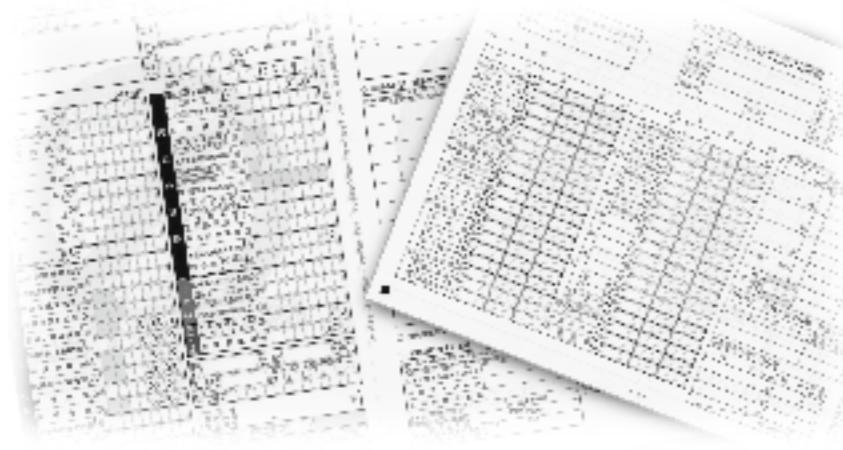

# 平成25年 甲斐市成人式

希望に満ちた未来へ



平成25年1月13日(日)、20歳を迎えた新成人たちの門出を祝福する成人式が、昭和町アピオにおいて開催されました。

市内で新しく成人に仲間入りしたのは830人。(平成20年3月市内中学校卒業生・現在住者)うち式典に参加した新成人は605人。当日は新成人たちの門出にふさわしい天候に恵まれ、朝早くから、華やかな振袖姿や凛々しいスーツ姿の新成人が続々と会場に足を運ぶ姿が見られ、久々に再開した仲間たちと抱き合い、記念撮影や思い出話に声を弾ませるなど、互いに喜びを分かち合っていました。

式典では、保坂市長が「成人を迎えた皆さんは無数の可能性とチャンスを持つている。夢や目標を実現する強い思いを力に挑戦を続け、自分を信じて苦難を乗り越えていってください。甲斐市で成人



また、新成人メッセージとして、代表の横森史也さんと野口幸枝さんが「家族、友人、先生、地域の皆さんなど、数えきれないほど多くの方々に支えられてきた。これからは大人としての自覚と責任を持ち、感謝の気持ちと恩返し的心を忘れず、社会に貢献できるように力を尽くしていきたい」と、力強い決意を述べました。

式典の最後では、成人式実行委員会が企画したアトラクション

「中学校時代を振り返るスライドショー」が行われました。学園祭、修学旅行など仲間たちと共に作った皆さんの思い出の写真がスクリーンに映し出されると、会場からは大きな笑い声や拍手が沸き上がりました。

### みんなとの出会いに感謝

～成人式実行委員会～

パンフレット作り、アトラクションの企画、司会進行など、式典の企画から運営まで携わり、会場を盛り上げてくれた実行委員会。成人式を自分たちの手で成功させたいとの思いから集まったメンバーたちが、昨年の10月から少ない時間の中準備を重ねてきました。式典を振り返り、「少ない期間で大変だったけれど、楽しかった。みんなと出会えたこと、いっしょに取り組むことができたことに感謝したい」と感想を述べていました。

○上段(左から)山岡桃子さん・岡 詩織さん・手塚萌子さん・内藤雅菜さん・横森史也さん・山井孝太さん

○下段(左から)砂田菜生さん・増村萌子さん・渡部 優さん・野口幸枝さん

## 新成人の決意

<p><b>田中高憲さん</b> 若いうちにいろいろなことに打ち込んで、かっよく、ストイックな男になりたいと思っています。</p>	<p><b>岩下智美さん</b> しっかり自己管理をして、いやりのある大人になりたいです。将来は観光業で活躍できる職を目指しています。</p>	<p><b>雪下恵里奈さん</b> 他人への気配り、料理など、女子力を身につけたいです。将来は臨床心理士になりたいと思っています。</p>
<p><b>深沢拓哉さん</b> 何事も人任せにせず、責任感を持ち、自分に自信を持って大人になりたいと思います。</p>	<p><b>川手真佑美さん</b> 周りの人から好かれ、頼られる立派な大人になりたいです。将来は法務関係の仕事に就きたいと思います。</p>	<p><b>三井知之さん</b> しっかりと自分の意見を主張し、何事にも自立した頼りがいのある大人になりたいと思います。</p>
<p><b>三井圭祐さん</b> 責任ある行動をとり、人のため、世の中のため社会に貢献できる大人になりたいです。</p>	<p><b>樋口郁弥さん</b> なまける性格をしっかりと直し、仕事でも家庭でも、いろいろな人に頼られる大人になりたいです。</p>	<p><b>小池麻菜さん</b> 自分をしっかりと持ち、自立した大人になりたいです。将来は子どもたちに英語を教える仕事をしたいです。</p>
<p><b>加々見友理さん</b> 優柔不断な性格を直し、何事も素早く責任をもって判断できる大人になりたいです。</p>	<p><b>廣瀬毅明さん</b> 努力を惜しまず、何事にも全力で取り組みたいと思います。出会いを大切に、たくさんの仲間を作りたいです。</p>	<p><b>佐藤可奈子さん</b> 成人として、しっかりと自覚を持ちたいと思います。これからは、もっと多く親孝行したいと思っています。</p>



仲間との日々をなつかしみ、共に笑い合う新成人たち  
多くの出会いを支えに、それぞれの明日へ羽ばたいていく

## 交通災害共済制度のご案内 家族そろって加入しましょう

交通災害共済制度は、一人ひとりわずかな掛金を出し合い、不幸にして交通事故にあわれた人に見舞金をおくる相互扶助制度です。わずかな掛金で加入することができますので、家族そろってご加入ください。なお、詳細については広報誌と一緒に配布したリーフレットをご覧ください。

- 加入方法**
- 加入申込書はお住まいの自治会を通じて各家庭に配布されます。
  - 記入例を参考にし、住所・氏名等を記入のうえ、市内金融機関(郵便局を除く)へ加入申込書と掛金をお持ちください。
  - 加入資格を確認したうえで手続き願います。他県等に転出している学生は、加入できません。

**共済期間** 平成25年4月1日～平成26年3月31日まで  
※中途加入の場合は、その翌日から平成26年3月31日まで

### 取り扱い金融機関

- 山梨中央銀行本・支店・甲斐市役所派出所
- 中巨摩東部農業協同組合本・支店
- 梨北農業協同組合本・支店
- 甲府信用金庫本・支店
- 山梨信用金庫本・支店
- 山梨県民信用組合本・支店

### 申込書の書き方

- 右記の記入例を参考に、ボールペンで記入してください。
- 申込人数×500円で金額記入。

### ■問い合わせは…

市民活動支援課(本館1階) ☎055(278)1704  
山梨県市町村総合事務組合 ☎055(235)3237

※記入しない



交通災害共済掛金納入書(申込書)

区分	加入者氏名	性別	加入人数	金額
1	甲斐太郎	男	4	2,000
2	甲斐花子	女		
3	甲斐一郎	男		
4	甲斐二郎	男		

## 竜王北小学校・竜王北中学校 周辺道路の交通規制のお知らせ

子どもたちの登下校中の交通事故を防止するため、韮崎警察署により、次のとおり交通規制が始まりました。この交通規制は、竜王北小学校および竜王北中学校のPTAと竜王1区自治会のみなさんのご尽力により実施することができました。ご不便をおかけしますが、子どもたちの安全を確保するため、ご協力をお願いします。

### 規制内容

- ・スクールゾーン規制  
(平日の午前7時30分～8時30分は)  
車両の通行が禁止されます。
- ・ゾーン30区域規制  
(最高時速が30km/hに規制される区  
域となります。)

※規制時間帯にスクールゾーン規制道路を通行しなければならない車両(指定区域内に農地や住宅等がある場合)は通行許可書の申請が必要になります。詳細は、韮崎警察署にお問い合わせください。

■問い合わせは…教育総務課 ☎055(278)1695  
韮崎警察署 ☎0551(22)0110

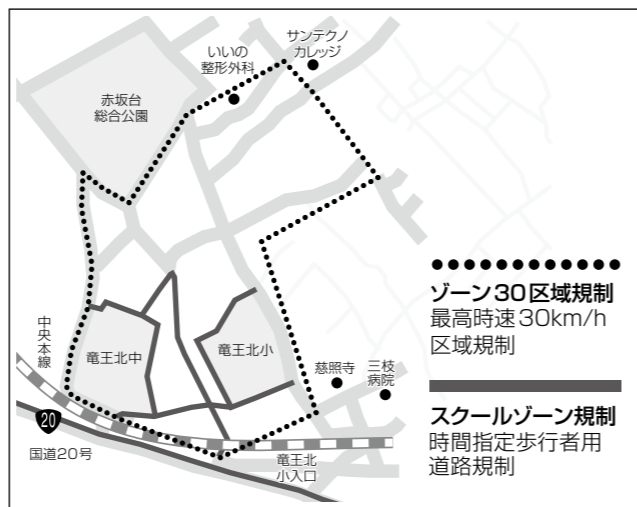

## 第16回ふるさと 絵画コンクール

甲府地区広域行政事務組合(甲斐市・甲府市・中央市・昭和町で構成)主催のふるさと絵画コンクールで、本市からは次の児童・生徒が入賞しました。(敬称略)

- 最優秀賞** 小池拓斗(双葉中学校1年)
- 優秀賞** 功刀崇斗(双葉東小学校2年)  
矢崎 流(双葉西小学校3年)  
田中くりあ(双葉中学校1年)  
川口わかな(双葉中学校3年)  
村上由里子(敷島小学校1年)  
立澤祐人(敷島小学校2年)  
山内 和(双葉東小学校3年)  
浅川 葵(敷島小学校4年)  
小林実結(双葉中学校2年)  
亀井 咲(双葉中学校3年)  
大柴愛里(双葉中学校3年)
- 応募総数 1,746名  
(本市から225名)

### 入賞作品の展示日程

- ◎敷島総合文化会館ロビー
- 2月19日(火)～26日(火)  
午後3時～午後5時
- ※25日(月)を除く
- ◎双葉ふれあい文化館ロビー
- 2月27日(水)～3月6日(水)  
午後2時まで
- ※4日(月)を除く
- 問い合わせは…企画財政課(本館3階)  
☎055(278)1662

## 受賞おめでとう ございます



数多くの人権相談に応じ、人権侵害事件における当事者の利害・主張の調整を行うなど、長年に渡り人権擁護活動に尽力され、その功績が高く評価されました。

●人権擁護委員 法務大臣表彰

## 市消防団 協力事業所を認定

平成24年11月27日(火)に甲斐市役所にて、消防団協力事業所表示証交付式が開催され、13社を協力事業所に認定し、表示証が交付されました。消防団協力事業所表示制度は、サラリーマン団員が増える中、消防団活動に協力的な事業所を表示し、消防団と事業所の連携を深め、消防力の強化を目指すものです。

なお、市では、随時協力事業所を募集しています。詳細はお問い合わせください。

認定事業所  
ジュエリー工芸ヨコモリ(株)根岸ス  
テニス、称津豊店、龍王産業(株)、

## 南区分譲地の随時販売受付

甲斐市では甲斐市南区(旧冷間区)分譲地の随時販売を行っています。

**申込期間** 3月29日(金)まで随時受付  
**受付時間** 午前8時30分～午後5時15分(土・日曜日、祝日は除く)  
**契約条件** 10年以内の転売を禁止します。

販売価格一覧表(平成25年1月末現在)

番号	区画	面積 m <sup>2</sup>	分譲価格 円
8	西八幡 1591-3	165.54	5,729,000
11	西八幡 1591-6	168.97	6,018,000
12	西八幡 1591-7	167.90	5,641,000
32	西八幡 1550-6	172.08	5,781,000

※広報2月号の発行前に申し込みがあった場合は、ご容赦願います。  
※詳細は、市ホームページをご覧ください。

■申し込み・問い合わせは…  
建設課(本館2階)  
☎055(278)1668

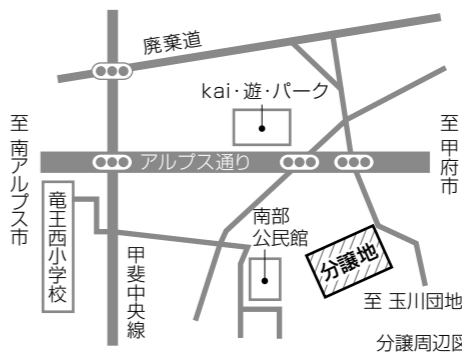

(有)今村建設、(株)佐野建設、渡辺建設興業(株)、(株)中村建設(有)勝又設備工業、(有)柳本土木、(有)松本匠建、中島工務店、秋山建設

■問い合わせは…  
消防防災対策室(本館3階)  
☎055(278)1676

甲斐市へ  
中込久茂さん(島上条)から、地域振興活用のため現金2,000,000円

寄附  
ありがとうございます

# 市税の納め忘れはありませんか

今年度も残りわずかとなりましたが、税金の納め忘れはありませんか。もう一度お手元の納付書を確認し、納め忘れの税金がありましたら、至急納付してください。

納付が遅れると、延滞金が増加され、また差押等滞納処分の対象となりますので、くれぐれも納め忘れがないようご注意ください。

## 市税等の納付には便利な口座振替を

市税等の納付には、口座振替をご利用ください。口座振替にすると、金融機関や市役所窓口まで行って納付する手間が省け、納め忘れの心配もありません。申入用紙は、市内金融機関窓口や市役所に備えてあり、手続も簡単です。この機会に口座振替にしてみませんか。

## コンビニでも納付できます

市税等のうち、市県民税(普通徴収)、固定資産税(全期前納を除く)、軽自動車税、国民健康保険税、上下水道料金は、24時間いつでも全国のコンビニエンスストアで納付することができます。ご利用に手数料はかかりませんので、ぜひご利用ください。

※ご利用の際は、バーコードが印刷されている納付書が必要です。取扱期限を過ぎたもの、合計金額を訂正したもの、1枚で30万円を超えるもの、バーコードが読み取れないものは取扱できません。

※2月28日は固定資産税第4期の納期限です。

■問い合わせは… 収納課(本館1階) ☎055(278)1680

# 延滞金の計算

延滞金は納期限の翌日から1ヶ月の間は税額の年4.3%、それ以降は年14.6%の割合で算出されます。

### 計算例

平成24年1月31日納期限、税額20,000円の税金を平成25年2月28日に納付したときの延滞金額

$$20,000円 \times (29日 \times 4.3\% + 365日 \times 14.6\%) \div 365日 = 2,988円 = 2,900円 (100円未満切捨)$$

## 市道大袋大久保線が開通しました

市道大袋大久保線は、旧町間のアクセス改善および安全性の向上を目的に、甲斐市大袋地内(大袋バイパス)と大久保地内(大神橋)を結ぶ幹線道路として平成19年度から整備を進めてきました。

この度整備が完了し、平成25年1月29日(火)に開通しました。



■問い合わせは… 都市計画課(本館2階) ☎055(278)1669

# 国民健康保険証が新しくなります

現在お持ちの平成24年度国民健康保険証の有効期限は3月31日(日)までのため、4月1日(月)からは新年度の保険証が必要となります。国民健康保険税を滞りなく納めている世帯につきましては、3月末までに簡易書留にて平成25年度の保険証を郵送します。

なお、平成24年度第6期(平成24年12月25日納期限)までの国民健康保険税が、平成25年2月22日(金)までに完納されていない世帯には、保険証が郵送されません。これ以降に納付した場合は、保険課(新館1階)窓口または敷島・双葉支所各市民課窓口へ平成25年3月21日(木)以降に領収書を持参し、保険証の更新手続きを行ってください。

なお、窓口で保険証を更新する場合には、次の指定期限までの国民健康保険税の完納が必要となります。

◆3月31日までに保険証を更新する場合  
平成24年度第7期(平成25年1月31日納期限)まで完納

◆4月以降に保険証を更新する場合  
平成24年度第8期(平成25年2月28日納期限)まで完納

◆5月以降に保険証を更新する場合  
平成24年度第9期(平成25年3月27日納期限)まで完納

休日夜間窓口をご利用ください  
保険証の更新時期に合わせて、納付に便利な休日夜間窓口を開設します。平日や日中、仕事の都合などで金融機関や市役所窓口で国民健康保険税を納付できない人はご利用ください。

◆休日窓口  
平成25年2月24日(日) 午前9時～午後4時

◆夜間窓口  
平成25年2月25日(月) 午後8時まで

◆窓口開設場所  
収納課(本館1階6番窓口)

※後期高齢者医療制度に加入している人の保険証は、毎年8月が更新時期となりますので、平成25年7月に新しい保険証をお送りします。

■問い合わせは… 保険課(新館1階) ☎055(278)1680

# パブリックコメントを募集します

～あなたの意見を聞かせてください～

案件	第2期特定健診等実施計画の策定
概要	生活習慣病の重症化・発症の予防促進のため、メタボリックシンドローム該当者・予備軍の人に対し実施している特定健診・特定保健指導について、平成25年から5年間の目標の設定、事業実施の内容について定めるものです。
募集期間	2月8日(金)～2月28日(木)
詳細の閲覧方法	●市ホームページ ●保険課(新館1階) ●敷島・双葉支所各市民課
意見・情報の提出方法	①電子メール 市のホームページの「パブリックコメント制度」の入力フォームをご利用ください。 ②FAX 055(276)2113 ③郵便 〒400-0192 甲斐市篠原2610 甲斐市 市民部 保険課 宛 ④持参 提出先 ●保険課(新館1階) ●敷島・双葉支所各市民課
問い合わせ先	保険課 国民健康保険係 ☎055(278)1665 FAX 055(276)2113

案件	甲斐市道路整備計画の策定
概要	本市の生活道路を支えている市道を対象に、「交通弱者への配慮、安全性の確保、通行円滑性」等の観点から整備優先度を明らかにし、効率かつ効果のある実現に向けた方策を示すことを目的に策定するものです。
募集期間	2月20日(水)～3月6日(水)
詳細の閲覧方法	●市ホームページ ●都市計画課(本館2階) ●敷島・双葉支所各市民課
意見・情報の提出方法	①電子メール 市のホームページの「パブリックコメント制度」の入力フォームをご利用ください。 ②FAX 055(276)7214 ③郵便 〒400-0192 甲斐市篠原2610 甲斐市 建設産業部 都市計画課 宛 ④持参 提出先 ●都市計画課(本館2階) ●敷島・双葉支所各市民課
問い合わせ先	都市計画課 まちづくり推進係 ☎055(278)1669 FAX 055(276)7214

## 山梨県老人医療費助成制度廃止のお知らせ

68歳・69歳で市町村民税非課税世帯の人を対象に実施している山梨県老人医療費助成制度が、3月31日限りで廃止となります。なお、激変緩和のため経過措置を設けています。内容は次のとおりです。

### 経過措置期間

平成25年4月1日～平成27年3月31日まで  
昭和20年3月31日以前生まれの市町村民税非課税世帯の人で、平成25年3月31日時点で老人医療費受給者証の交付を受けており、かつ70歳に達する日の属する月の末日までの年齢の人

### 受給者証交付

経過措置期間中は、対象者に限り更新できます。

### 助成の対象となる診療期間

最長で平成27年3月31日診療分まで  
※対象者がご亡くなり終期は異なります。

### 未申請の診療分があった場合の受付期間

診療を受けた日から起算して2年間  
※制度廃止前の未申請の診療分も同様

### Q&A(よくある質問)

- Q 以前に診療を受けた分の申請を忘れていたのですが、廃止前にかかった医療費は助成されますか。
- A 廃止以前に受給者証を交付された人であれば、診療を受けた日から2年間は受け付けられます。申請方法に変更はありません。
- Q 変更はありません。ご本人の印鑑と医療機関から発行された領収書、預貯金の口座番号がわかるものをお持ちの上、申請してください。

■問い合わせは… 保険課(新館1階) ☎055(278)1680

## 今月の観光巡回バス information 料金無料

～薫る“敷島梅の里”で春の息吹を感じ、県立美術館でミレーに出会う一日～

1000本の梅が咲き誇る“敷島梅の里”やワイナリー、芸術の森を中心に、市内の観光名所をご案内します。

◎**運行日**  
2月23日(土)、3月2日(土)・3日(日)  
※2月24日(日)は、甲斐梅の里クロスカントリー大会のため、バスは運行しません。

◎**巡回コース**：( )内は見どころ  
竜王駅南口…敷島総合公園(梅の里)…クラインガルテン…サントリー登美の丘ワイナリー…双葉農の駅・百楽泉…シャトレゼベルフォーレワイナリー…竜王駅南口…芸術の森(美術館・文学館)…竜王駅南口

◎**竜王駅出発時間**  
9:45、10:45、11:50、12:55、14:00、15:00、15:55  
※好きな場所で下車して見学、次のバスで別のところへ移動してまた見学といった流れになります。

■**問い合わせは**…商工観光課(本館2階) ☎055(278)1708

## 児童館からのお知らせ

◇**平成25年度甲斐市放課後児童健全育成事業(学童保育)利用者募集**◇  
保護者の就労等による放課後の留守家庭児童を対象に、各小学校区の児童館等の専用教室において、保護者に代わり遊びや指導を行っています。利用希望者は該当教室(児童館)にて申請書を受け取り、お申し込みください。

申請書記布・申込書受付		事業内容(抜粋)	
<b>期間</b>	3月1日(金)までの月～金曜日(祝日除く) 午前9時30分～午後6時00分	<b>対象児童</b>	小学校1～3年生の児童で、就労等の理由で放課後に保護者等が家庭にいない児童
<b>場所</b>	通学(予定)小学校区の教室(児童館) ※入室許可は先着順ではありません。申込締切日以降の提出の場合、利用できないことがあります。 ※自動継続ではありませんので、継続入室を希望するご家庭も申し込みが必要となります。	<b>受入日時</b>	月～金曜日(学校終了後～午後7時) ※土曜日、長期休暇、学校休業日は、午前8時～午後7時
		<b>利用負担金</b>	月額……………2,000円 夏休み(8月のみ) 4,000円(減免有)

※利用には入室資格や定員があります。詳細は、市ホームページまたは各館備え付けの案内をご覧ください。

◇**平成25年度児童館乳幼児教室の参加希望親子募集**◇  
児童館では、0～3歳の保育園・幼稚園へ入園する前の乳幼児親子を対象に、親と子・仲間同士が交流を深める場として、乳幼児教室を年間を通して開催しています。利用希望者は各児童館までお申し込みください。なお、締切日以降の申し込みの場合、希望の教室に参加できない場合がありますのでご注意ください。

申請書記布・申込書受付		事業内容(抜粋)	
<b>期間</b>	2月28日(木)までの月～金曜日(祝日除く) 午前9時30分～午後5時	<b>定員</b>	各館共通で各クラス25組程度
<b>場所</b>	参加希望の児童館 ※申し込み組み数の多い館は、他館への調整・抽選を行います。市外の親子も参加できますが、調整・抽選時は市内の親子が優先となります。	<b>開催日</b>	0・1歳児クラス…火曜日 2・3歳児クラス…木曜日
		<b>時間</b>	各クラス午前10時30分～11時30分
		<b>参加費</b>	年額2,000円

※詳細は、市ホームページまたは各館備え付けの「平成25年度乳幼児教室申し込みについて」をご覧ください。

■申し込み・問い合わせは…	
竜王ふれあい館……………☎055(278)2277	玉幡児童館……………☎055(276)9656
竜王東児童センター……………☎055(278)1178	敷島ふれあい中央児童館……………☎055(277)9220
竜王北児童館……………☎055(279)1911	敷島みなみ児童館……………☎055(277)9720
竜王南児童館……………☎055(279)7666	敷島なかよし児童館……………☎055(277)1121
竜王西児童館……………☎055(279)3731	双葉西児童館……………☎0551(28)4588
	双葉東児童館……………☎0551(28)1214

## 「議会と市民の対話集会」を開催

市議会では、議会を市民の身近なものにしていくために、市民との対話集会を開催します。

市民のみなさんに議会のしくみや活動内容を報告・説明することも、議会に対するご意見やご提言などを伺い、相互に理解を深め合う場となります。

お近くの会場にご参加ください。

■**開催日時・会場**

- 竜王地区 2月5日(火)午後7時～9時  
竜王北部公民館3階 第2研修室
- 敷島地区 2月6日(水)午後7時～9時  
敷島総合文化会館1階 視聴覚ホール
- 双葉地区 2月7日(木)午後7時～9時  
双葉ふれあい文化館2階 視聴覚室

※どの会場でもご参加できます。

■**内容**  
議会のしくみと役割、委員会の活動内容の報告・説明、市民との意見交換

■**主催**  
甲斐市議会

■**問い合わせ先**…  
甲斐市議会事務局 ☎055(278)1673



## 平成24年度上半期財政状況について

(平成24年9月28日現在)

平成24年度上半期(4月1日～9月28日現在)の各会計別予算執行状況をお知らせします。なお、広報誌5月号に平成24年度当初予算概要を、10月号に平成23年度決算報告をそれぞれ掲載しておりますので、参考にしてください。

会計名	予算現額	歳入		歳出		執行率%(支出済額/予算現額)	
		収入済額	支出済額	平成24年度	平成23年度	(前年比)	
一般会計	252億9,918万円	121億2,945万円	93億5,823万円	36.99	40.29	(△3.30)	
特別会計	国民健康保険特別会計	70億2,766万円	34億3,022万円	30億8,299万円	43.87	43.78	(0.09)
	後期高齢者医療特別会計	5億3,283万円	2億2,449万円	1億9,028万円	35.71	37.33	(△1.62)
	介護保険特別会計	34億8,914万円	16億3,884万円	14億7,885万円	42.38	43.51	(△1.13)
	介護サービス特別会計	1,649万円	775万円	680万円	41.24	42.33	(△1.09)
	住宅新築資金等貸付事業特別会計	334万円	36万円	0円	0.00	0.00	(0.00)
	簡易水道事業特別会計	9,271万円	3,743万円	3,381万円	36.47	38.70	(△2.23)
	地域し尿処理施設特別会計	1,574万円	769万円	544万円	34.56	48.87	(△14.31)
	農業集落排水事業特別会計	1,186万円	571万円	419万円	35.33	35.08	(0.25)
	宅地開発事業特別会計	4,740万円	2,915万円	11万円	0.23	0.00	(0.23)
	下水道事業特別会計	24億2,407万円	8億9,280万円	7億4,266万円	30.64	34.16	(△3.52)
合併浄化槽事業特別会計	3,107万円	798万円	330万円	10.62	5.17	(5.45)	

水道事業会計	収入		支出	
	予算現額	収入済額	予算現額	支出済額
収益的収入及び支出	8億1,666万円	3億9,969万円	6億4,797万円	1億6,770万円
資本的収入及び支出	2億3,684万円	1,117万円	6億9,447万円	5,056万円

## ごみはルールを守って出しましょう

ごみ収集カレンダーには、出せるごみの種類や収集日程、ごみを出すときの注意等が掲載されています。

収集場所については自治会で決められていますので、分からない場合は各自治会の環境委員や組長に確認してください。

ゴミ収集カレンダーは、環境課または敷島・双葉支所各地域課窓口で配布しています。また、市ホームページからもダウンロードできますのでご利用ください。

## スプレー缶の出し方について

カセットボンベやスプレー缶は必ず中身を使い切り、2か所以上穴をあけて、各地区のごみの出し方の手引きに従って出してください。



中身の入ったままのカセットボンベやスプレー缶をそのままごみとして出すと、収集時に車両火災や爆発の原因となる可能性があります。火災や爆発事故は、収集車や処理施設が壊れるだけでなく、人身事故など大きな事故につながる恐れがあります。

ごみ処理施設の修理には多額の費用がかかるほか、修理中はごみ収集ができなくなり、みなさんの生活に支障が生じてしまいます。

みなさんのご協力をよろしくお願いします。

## 生ごみの出し方について

生ごみを出すときは、水分をよく切って出してください。また、レジ袋との二重梱包はしないでください。ごみの中に水分が多いと、処理に使用する燃料が多くなります。ごみ処理場の経費削減に、ご協力をお願いします。

なお、市では生ごみ処理機の購入費補助制度も行っていきます。詳細は、広報1月号または市ホームページをご覧ください。

## パブリックコメント実施結果

みなさんからの意見を募集したところ、結果は次の通りとなりました。ご協力ありがとうございました。

案 件	甲斐市廃棄物の処理及び清掃に関する条例の一部改正
募 集 期 間	1月15日(火)まで
提出された意見等	0件
問 い 合 せ 先	環境課 生活環境係 ☎055(278)1706

### ■問い合わせは…

- 環境課(本館1階) ☎055(278)1706
- 敷島支所地域課(敷島庁舎) ☎055(277)3113
- 双葉支所地域課(双葉庁舎1階) ☎0551(20)3651

## 浄化槽の適正な管理をしましょう

浄化槽は、微生物の働きを利用して汚水を浄化する装置で、微生物が活動しやすい環境を保つように維持管理をする必要があります。そのため、浄化槽の使い始めの法定検査(7条検査)と、それ以後は年1回の法定検査(11条検査)、年1回以上の清掃および4か月ごとの保守点検が、浄化槽法で管理者に義務付けられています。

維持管理を行わないと、浄化槽の機能が低下し、河川汚濁や悪臭の発生など、環境汚染の原因となります。また、故障箇所などを早期に修理しないと、余分な費用がかかってしまいます。

浄化槽の適正な管理にご協力をお願いします。

### ■問い合わせは…

- 環境課(本館1階) ☎055(278)1706
- 山梨県浄化槽協会 ☎055(232)2762



## 1/1 元旦ラジオ体操

平成25年巳年の元旦、今年一年を元気で健康的に過ごせるよう、ドラゴンパークにおいて甲斐市元旦ラジオ体操が行われました。早朝にもかかわらず、会場にはおよそ300人が参加。天候にも恵まれ、雄大な富士山をバックに元気にラジオ体操を行いました。

また、会場では信玄太鼓保存会による太鼓演奏や麦茶の無料配布が行われたほか、高台から初日の出を見てもらおうと展望塔が無料開放され、訪れた人たちは、美しく光り輝く幻想的な風景を楽しんでいました。



## 平成25年 甲斐市消防団出初式

1/6 日

竜王小学校体育館において、新年恒例の甲斐市消防団出初式が行われ、消防団員450人のほか、来賓・関係者など100人が出席しました。

式では、両宮良文団長の訓示や保坂市長の式辞に続き、消防活動に功労のあった団員や市民に、表彰状や感謝状が贈られました。



## 1/9 水 一足早いひな祭り

竜王中央保育園において、一足早いひな祭りが行われました。遊戯室の舞台には、「人形の皇徳」が園児たちに日本の伝統文化に触れてもらうために寄贈した見事なひな人形7段飾りが置かれ、窪田園長がひな飾りの人形の役割を説明しました。当日は「人形の皇徳」の酒井敏郎代表も来園



し、「伝統文化に親しんでもらうため大いに活用してほしい」とあいさつ。子どもたちは大きな声でお礼の言葉を述べた後、元気よくひな祭りの歌をうたいました。



## 無病息災祈り「どんど焼き」

1/13 日

上福沢および下福沢区において新春恒例の道祖神祭り「どんど焼き」が行われました。

それぞれの道祖神場では、地区の人たちで賑わいを見せる中、家々から持ち寄られた正月飾りや書き初めなどを積み上げられ、火入れを行うと、パチパチと音を立てながら勢いよく燃え上がりました。また、木や細い竹にさした繭玉団子や餅を、残り火を使って焼いて食べ、今年1年の無病息災・家内安全・五穀豊穡を祈りました。



下福沢区



上福沢区



# 2月 行事カレンダー

- 竜王庁舎 ☎055(276)2111【代表】
- 敷島庁舎 ☎055(277)3111【代表】
- 双葉庁舎 ☎0551(28)2211【代表】

February

日 Sunday

月 Monday

火 Tuesday

水 Wednesday

木 Thursday

金 Friday

土 Saturday

**ゆうのう市場が毎週 日・水・土曜日開催**  
クラインガルテンクラフハウ  
スで開催される「ゆうのう市  
場」。地元農家の新鮮野菜や果  
実がいっぱいです。  
● 開催日 毎週日・水・土曜日  
午前9時～  
● 場 所 クラインガルテンクラフハウス

**せん定校粉砕処理【受入場所日時】**  
※11日は祝日のためお休みです。  
■玉幡中学校北側市管理地  
受入日 日・月・火・水・木・土  
■自然休養村管理センター  
受入日 日・火・金  
時 間 午前9時～正午  
午後1時～4時

**…環境課からのお知らせ…**  
●対象となる枝  
○せん定枝の長さは2m以下、直径10cm  
以下のものに限ります。  
○果樹のせん定枝についても対象とします。  
※枯れた枝、葉っぱは類、根の部分、腐食した物、  
金属類がついた枝、草、竹等は受け入れし  
ません。目的で注意してください。  
※営利目的で採集したせん定枝の持ち込み  
はできません。

**粉砕チップを希望する人へ**  
粉砕処理したチップを市内在住  
者に無料でお渡ししています。  
受入時間内に袋を持参して係  
員の指示に従ってください。  
■問い合わせは…  
環境課(本館1階)  
☎055(278)1706

**1 ●休館日 電図**  
友引  
●いざいき健康相談  
午前10:00～正午  
志麻の湯

**2 先負**

**3 仏滅**

**4 大安**  
●休館日 電図 電図 電図 電図  
●休館日 電図 電図 電図 電図

**5 ●休館日 倉**  
赤口  
●献血  
午前9:30～11:30  
午後0:30～3:30  
敷島総合文化会館(正面玄関前)  
●議会と市民の対話集会  
午後7:00  
敷島総合文化会館  
★2歳児健診  
(竜王地区)

**6 ●休館日 倉**  
先勝  
●市民相談  
午後1:30～4:00  
竜王北部公民館  
●議会と市民の対話集会  
午後7:00  
敷島総合文化会館  
★1歳6か月児健診  
(竜王地区)

**7 友引**  
●いざいき健康相談  
午前10:00～正午  
百楽泉  
●議会と市民の対話集会  
午後7:00  
双葉ふれあい文化館  
★3歳児健診  
(竜王地区)  
★3歳児保健・尿検査再検査日  
(竜王保健福祉センター)

**8 ●休館日 電図**  
先負  
●いざいき健康相談  
午前10:00～正午  
志麻の湯

**9 仏滅**  
●上映会「マジック・ツアー」ハウ  
ス上 児童(先着80人)  
午後2:00  
敷島総合文化会館

**10 先勝**  
●上映会「マジック・ツアー」ハウ  
ス上 児童(先着182人)  
午後2:00  
竜王図書館

**11 友引**  
●休館日 電図 電図 電図 電図  
建国記念の日

**12 ●休館日 倉**  
先負  
●いざいき健康相談  
午前10:00～正午  
かまなしの湯

**13 ●休館日 倉**  
仏滅  
●行政相談  
午後1:30～4:00  
竜王南部公民館・敷島総合文  
化会館・双葉公民館  
●ホラッチェイア相談日  
午後1:30～3:30  
市社会福祉協議会敷島本所  
★1歳6か月児健診  
(敷島・双葉地区)

**14 大安**  
●3歳児健診  
(敷島・双葉地区)  
●3歳児保健・尿検査再検査日  
(敷島保健福祉センター)

**15 ●休館日 電図**  
赤口  
●2歳児健診  
(敷島・双葉地区)

**16 先勝**  
●KAIふれあいステージ  
午後1:00  
双葉ふれあい文化館

**17 友引**  
●KAIふれあいステージ  
午後1:00  
双葉ふれあい文化館  
●男女共同参画推進フォーラ  
ム2013  
午後1:30  
敷島総合文化会館  
●甲斐の歴史講座  
午後2:00  
敷島総合文化会館

**18 先負**  
●休館日 電図 電図 電図 電図  
●3月分学校体育施設一斉  
開放受付 午後7:00  
4月分社会体育施設一斉  
開放受付 午後8:00  
竜王北部公民館

**19 仏滅**  
●休館日 倉

**20 大安**  
●いざいき健康相談  
午前10:00～正午  
百楽泉  
●市民相談  
午後1:30～4:00  
敷島総合文化会館  
●家庭児童相談室定例相談  
午後1:30～3:30  
新館相談室  
★4か月児健診  
(竜王地区)

**21 赤口**  
●3月分学校体育施設・4月分  
社会体育施設随時開放受付  
午前8:30～午後5:15  
スポーツ振興課、敷島公民館、  
双葉公民館各窓口  
●おもちやの病院  
午後2:00  
敷島みなみ児童館

**22 先勝**  
●11か月児健診  
(敷島・双葉地区)

**23 友引**  
●観光巡回バス運行日  
●森林防火イベント  
午前9:00  
敷島地区



◆市民相談(市行政に関する苦情・意見、消費者相談や悩みごとなど)や行政相談(国や公庫、公団、事業団などの仕事に関する相談・苦情・要望など)を無料で行っていきますので、相談日当日  
直接会場へお越しください。 ■問い合わせは…市民活動支援課 ☎055(278)1704

## 休日・夜間の救急医療連絡先

- 竜王・敷島地区にお住まいの人
- 救急医療センター  
☎055(226)3399  
夜間救急診療…毎日午後7時～翌朝7時  
応需医療機関の検索 紹介…24時間対応
- 歯科救急センター  
☎055(220)1199  
夜間歯科救急診療…  
平日・土…午後7時～11時  
日・祝日…午後5時～11時

- 双葉地区にお住まいの人
- 東北消防本部  
☎0551(22)8181(音声メッセージガイ)  
平日・土…午後6時～翌朝8時  
日・祝日・年末年始…午前8時～翌朝8時  
※東北消防本部で対応できなかった場合  
● 山梨県救急医療情報センター  
☎055(224)4199

## 精神科救急医療相談

☎055(254)3119  
平日…午後5時15分～9時15分  
土・日・祝日…午前11時～午後7時30分

**山梨県小児救急電話相談**  
発熱、下痢、嘔吐、ひきこりなどの、子ど  
もの夜間の急な病気にについては、まず、  
次の番号に連絡し相談してください。  
電話番号…☎8000(短絡ダイヤル)  
☎055(226)3369(ダイヤル)

- 利用時間…毎日午後7時～11時  
対 応 者…看護師
- 小児救急センター  
☎055(226)3399  
日・祝日…午前9時～翌朝7時  
土…午後3時～翌朝7時  
夜間(毎日)…午後7時～翌朝7時

## 水道が故障・漏水した時は…

- 休日、夜間の水道管の故障・漏水  
など緊急時は…  
甲斐市役所(当直)  
☎055(276)2111
- 平日(昼間)の本管から水道メーター  
までの故障・漏水など緊急時は…  
上水道課  
☎055(276)0734

- 平日(昼間)の宅地内の故障等は…  
甲斐市営工事協同組合  
☎055(279)6326  
※指定給水装置工事事業者が対  
応します。また、個人所有の給  
水装置の修理(トイレ構築等  
の特殊な構造物等も含む)は、  
個人の負担になります。
- 大久保・天沼沢・牛向・竜島上条・中  
下条・大下条・長塚にお住まいの人  
は、甲府市上下水道局へ問い合わ  
せ願います。  
● 甲府市上下水道局  
☎055(228)3311

## Kai・遊・パーク情報 ☎055(276)4189

開館時間 午前10時～午後9時 休 館 日 毎週月曜日  
注意事項  
・入泳する際には、スイミングキャップの着用が義務付けられています。  
・幼児および夜間の小学生の利用は、必ず保護者同伴でお願いします。  
・プールの水深によって身長制限を設けています。

無料開放日 Kai・遊・パークでは、6・13・20・27日の水曜日の午後1時から  
8時30分までに受付された、市内在住の65歳以上の人と障がい者のみなさんに施  
設を無料開放します。また、介助が必要な障がい者の場合は、介助者お一人まで無料  
です。ので、どうぞ、ご利用ください。

## 献血はご協力をお願いします

日時 2月5日(火) 午前9時30分～11時30分  
午後0時30分～3時30分  
会場 敷島総合文化会館(正面玄関前)  
主催 甲斐市  
協力 甲斐北ライオンズクラブ・甲斐市商工会  
対象 16～69歳  
※65歳以上の献血は健康を考慮60～64歳の間に献血経験がある人に限ります。



# 図書館へ行こう

Let's Go to the Library

- 竜王図書館… ☎ 055(278)0811
- 敷島図書館… ☎ 055(277)9955
- 双葉図書館… ☎ 0551(20)3669

## ☆朗読処「おきらく亭」

日時 2月21日(木)  
午後1時30分～  
場所 竜王図書館2階会議室  
メニュー 『つめたいよるに』より  
「草之丞の話」江國香織 著 他  
板前 ねの会 他

## ☆図書館ボランティア募集

図書館では、次の活動をしていただけるボランティアを募集しています。  
①障害者施設への読書支援  
②おはなし会のグッズ製作  
③資料補修

## 開館時間

●平日：午前10時～午後7時 ●土・日・祝日：午前9時～午後5時  
2月のおやすみ P16・P17のカレンダーをご覧ください。

## 敷島図書館開館時間変更について

2月24日(日)は、『甲斐梅の里クロスカントリー大会』のため、開館時間が午後1時からとなります。ご迷惑をおかけしますが、ご理解とご協力をお願いします。

**募集条件** 15歳以上で、継続的な活動が可能な人  
**募集期間** 2月27日(水)まで  
**■申し込み・問い合わせは…**  
竜王図書館

## ☆甲斐の歴史講座

日時 2月17日(日)  
午後2時～3時  
場所 敷島総合文化会館視聴覚ホール  
対象 小学5年生～  
内容 郷土の偉人を知ろう「山県大式」  
講師 大島正之(市生涯学習文化課)

## ☆「は～るよこい」おはなし会

今年、巳年。竜王図書館では、へびと春にちなんだ本を中心に、おはなし会を開催します。  
第1部 「もうすぐひなまつり」

日時 2月24日(日)  
午前10時30分～  
対象 幼児～  
定員 50人  
内容 わらべうた、パネルシアター  
大型紙芝居、人形劇など  
出演 パペットサークル「風」  
第2部 「カモン スネーク」  
日時 2月24日(日)午後2時～  
対象 小学生～  
定員 50人  
内容 おはなし「みみずとへび」他、  
わらべうた、手遊び  
※かみついたら離れない指へび人形をプレゼントします。  
出演 ききみみずきんおはなしの会  
■問い合わせは…竜王図書館

## 双葉・本の祭典

楽しいイベントがもりだくさん!

### ◆クイズ王はだれだ!?

図書館の本を使って答えを探しましょう。5枚チャレンジで参加賞がもらえます。

日時 2月16日(土)～  
3月17日(日)

場所 双葉図書館  
対象 小学生

### ◆みどりの風の朗読会

日時 3月2日(土)午後2時開演  
場所 双葉ふれあい文化館会議室  
出演 みどりの風、双葉東小5年生4人

### ◆おはなし会のはじまりはじまり

日時 3月3日(日)午後2時開演  
場所 双葉ふれあい文化館視聴覚室  
対象 幼児・小学生  
出演 ピピの会  
内容 読み聞かせ、パネルシアター

### ◆古本・雑誌のバックナンバー市

日時 3月2日(土)  
午前10時～午後5時  
3月3日(日)～10日(日)  
開館時間中  
場所 双葉図書館内特設コーナー  
内容 雑誌のバックナンバー  
(2008年4月～2009年3月)  
と古本を1冊10円で販売  
※本がなくなり次第終了

## 2月のイベント

会場	イベント名	開催日	時間	対象
竜王図書館	こぐまちゃんのおへや	14日(木)	午前10時15分～ 午前11時～	5か月児～ 1歳6か月児～
	しろくまちゃんのおへや	9日(土) 23日(土)	午前10時30分～	幼児・小学生
	キッズぶらねっと	2日(土) 16日(土)	午前10時30分～	小学生
敷島図書館	らいおんちゃんゆりかご	7日(木) 21日(木)	午前10時30分～ 午前11時10分～	5か月児～ 1歳6か月児～
	らいおんちゃんのおうち	2日(土) 16日(土)	午後2時～	幼児・小学生
	おはなしのとびら	14日(木)	午前11時～	乳幼児
双葉図書館	ふうせん劇場	9日(土) 23日(土)	午前11時～	幼児・小学生
	上映会 『マジックツリーハウス』	9日(土)	午後2時～	児童 (先着80人)
竜王図書館2階 視聴覚室	上映会 『マジックツリーハウス』	10日(日)	午後2時～	児童 (先着182人)

## おすすめの本

### 「ちょいわざ文具術」

宇田川一美 / 著 ポプラ社 2012年

「会社の机の上や引き出しの中を整理したい」という方のヒントになる1冊です。読んだ日から、使えるようなアイデアがいっぱい。見るだけでも楽しくなります。



一般書

### 「どうぶつしりと絵本」

藪内正幸 / 作 岩崎書店 2010年

表紙の「らっこ」から、裏表紙の「まんもす」で終わる楽しいしりと絵本です。絵本から飛び出してくるような絵のすばらしさに、子どもも大人も惹かれます。



児童書



## 世界で活躍するトップダンサー

「僕にとってダンスは生活そのもの。」と笑顔で話す山口さん。世界の舞台で活躍するブレイクダンスチーム「FOUND NATION」のメンバーとして活躍する傍ら、市内のスクール「スタジオピープル」のインストラクターとして、子どもたちにダンスを教えています。

山口さんがダンスに興味を持ち始めたのは中学3年生のとき。偶然自宅のビデオで見たダンス番組をきっかけに、「自分もテレビで活躍するダンサーになりたい」と、一足先にブレイクダンスを始めていた兄と一緒に、独学で練習するようになりました。「当時は教室や教材もなかったため、何度もビデオを巻き戻してトップダンサーの動きを確認しながら練習しました。」  
2002年には、新しいメンバー1人を加え、3人で「FOUND NATION」を結成。技・ステップの練習や日々の筋力トレーニングはもちろん、常にダンスのことを考え、ダンスに取り入れる動きのヒントを日常生活から見つけています。「テレビで見たスポーツ選手の動きや動物のしぐさなど、日常で目にする様々な動きをダンスに使えるか意識しています。」

メンバーも10人以上に増え、今では世界の舞台で注目されるチームに成長。2008年には、アメリカで最も権威ある大会「Freestyle session」において日本人初の準優勝に輝きました。2009年からインストラクターとして、子どもたちにダンスの技術を教えるとともに、あいさつなど礼儀も厳しく指導しています。「技を磨くだけでは周囲から魅力的なダンサーとは思われない。礼儀を身につけ、人間として成長してほしいですね。」

今後は、「世界大会で優勝することがチームの目標。チームの活躍やインストラクターを通して、ダイエットや仲間との交流など、様々な目的で誰もが楽しめるダンスの素晴らしさを多くの人に伝えたい」と力強く話してくれました。



やまぐち こうじ  
山口 浩司さん(玉川)

## ◎プロフィール

昭和60年生まれ。ブレイクダンスチーム「FOUND NATION(ファンネイション)」所属。ダンスネームはドールマン。2008年、米国で最も権威ある大会「Freestyle session」で日本人初の準優勝を獲得。「UK BBOY チャンピオンシップ ジャパン ファイナル」3年連続優勝、「2012年 UK BBOY チャンピオンシップ ワールドファイナル」ベスト4など活躍。昨年、ダンサーとして日本初のプロ契約をムラサキスポーツと交わす。

ブレイクダンスとは…軽快なステップを取り入れながら、頭や背中を使って体を回転させる技や、片手倒立、宙返りなどアクロバティックな動きが特徴のダンス。



## 甲斐の歴史探訪 山県大式

### ●「柳子新論(りゅうしんろん)」その2

前回は「柳子新論」の第1・2編から山県大式の政治に対する考え方について紹介しました。

他の項目では大式の幕府政治に対する考えだけでなく、現状を見直して人々が安心して生活できるための方策が論じられています。今回は第3編から第5編まで紹介します。

第3編は「人文」という項目です。大式は当時の身分の実態が乱れ、礼儀や人々の失われてしまったことを嘆き、改善するには人々のあるべき格好や礼節、文化を気に掛けることが重要であると論じています。

第4編は「大体」という項目で、しっかりと志を持つことが必要とする考え方は、大式は賢く善良な人を政治に起用し当時の賄賂(わいろ)といった悪い習慣を絶ち弊害の多い政治を改めることが重要であると論じています。

第5編は「文武」という項目です。学問や芸術に関する文事と武芸や兵事に関する武事は並び行われなくてはならないが、政権が武士に移ってからは武事だけが持ち上げられていることを嘆いています。大式は当時の社会状況に目を向けて問題点を挙げ、人々がより良い生活を行えることを第一に考え、政治の改善を求めています。



「柳子新論」竜王歴史民俗資料館所蔵

# スポーツ ニュース

sports news

## 第9回甲斐梅の里クロスカントリー大会開催



2月24日(日)、敷島総合文化会館前広場を主会場に開催され、市内をはじめ、県内外からも多くのランナーが参加します。沿道でのみなさんのご声援をお願いします。また、大会開催に伴い、次のとおり周辺道路および駐車場の規制がありますので、ご協力をお願いします。

◇**通行止め**：敷島総合文化会館北側・東側道路  
24日(日) 午前9時50分～正午頃

◇**駐車禁止**：敷島総合文化会館駐車場  
23日(土)～24日(日)大会終了時  
※23日(土)の図書館・島上条公園利用者、24日(日)の図書館・市役所敷島庁舎利用者は、敷島B&G海洋センターに駐車してください。  
※24日(日)の島上条公園利用者は、駐車場が利用できないため、車でのお越しはご遠慮ください。

■**問い合わせは…**甲斐梅の里クロスカントリー大会  
実行委員会(市教育委員会内)  
☎055(278)1698

### 《会場周辺道路図》

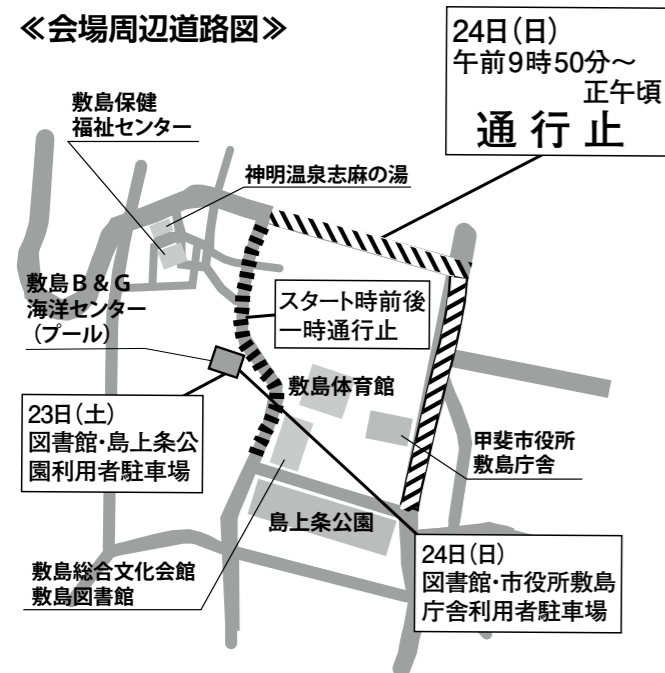

スポーツ施設開放日程はP16・17のカレンダーをご覧ください。  
■**申し込み・問い合わせは…**  
スポーツ振興課(新館2階)  
☎055(278)1698 FAX055(278)2047

## 平成25年度甲斐市スポーツ施設 利用団体登録受付

この登録をしていない団体は、甲斐市スポーツ施設を利用することができませんのでご注意ください。

**登録資格**  
非営利のスポーツ活動を目的とし、成人を代表とした市内在住者で、個人種目は2人、団体種目は原則10人以上で構成されている団体。

- ◇**平成24年度登録団体**  
登録責任者へ申請書を送付します。
- ◇**新規登録希望団体**  
スポーツ振興課、敷島公民館、双葉公民館の各窓口に申請書があります。  
※市ホームページからもダウンロード可。

**申込受付** 2月15日(金)までに、申請書をスポーツ振興課または敷島公民館・双葉公民館へ提出

《**注意点**》  
◎登録に際し、3月7日(木)に敷島総合文化会館にて実施するスポーツグループリーダー研修会および施設利用説明会への参加が必要となりますので、必ず各団体1人出席してください。(研修会の詳細は、広報誌3月号にてお知らせします。)  
◎登録証は、研修会終了後に交付します。なお、研修会を欠席または中途退席した団体の登録証は、5月に開催する施設利用説明会での交付となります。  
※説明会翌日から、旧登録証で4月以降の予約をすることはできません。

## 敷島体育館天井改修工事のお知らせ

3月から6月まで、敷島体育館の天井改修工事を行います。工事期間中は、体育館全館(トレーニングルーム、ミーティングルームを含む)が使用禁止となります。7月分の予約申請受付は5月から行います。ご迷惑をおかけしますが、ご協力をお願いします。

## スポーツ教室

**主催** 市スポーツ推進委員協議会  
**日時** 2月7日(木)・26日(火)  
午後7時30分～  
**場所** 双葉体育館  
**種目** スポレック(プラスチックのラケットでスポンジボールを打ち合い、手軽に楽しめる軽スポーツです。)  
**対象** 市内在住者  
**参加料** 無料  
**申込受付** 当日受付



## 新春初蹴りサッカー大会

平成25年元旦、1年間の無病息災を願う行事として毎年恒例の初蹴りサッカー大会が、竜王・双葉地区で行われました。また、1月3日(木)には敷島地区でも行われ、今年初のゲームを楽しみました。



敷島地区

## 新春マラソン

1月2日(水)・6日(日)に、竜王走ろう会主催の新春マラソンが行われました。両日で延べ約60人が参加。信玄堤やドラゴンパークなどを快走し、参加者はさわやかな汗を流していました。



## 第25回山梨県スポーツ・レクリエーション祭参加者募集

5月18日(土)・19日(日)・26日(日)、第25回山梨県スポーツ・レクリエーション祭が開催されます。勝敗にこだわる競技スポーツとは違い、楽しみながら参加者相互のコミュニケーションを図ることに重点を置き開催されるスポーツの祭典です。個人やグループ、初心者でも気軽に参加することができます。

なお、市の出場枠がありますので、希望者が多数の場合は抽選となります。また、過去に全国レベルの大会に出場した人は出場できない種目もあります。

**申込期限** 2月22日(金)まで

■**申し込み・問い合わせは…**スポーツ振興課

種目(開催市町村)	開催日	参加資格・チーム構成	募集数
ゲートボール(笛吹市)	5月18日(土)	20歳以上の男女 計8人	4チーム
ボウリング(山梨市)	5月18日(土) 19日(日)	20歳以上の男2～3人+女1～2人 計4人	フリー
マスターズ陸上競技(甲府市)	5月19日(日)	男子40歳以上、女子35歳以上	フリー
壮年サッカー(昭和町)	5月19日(日)	50歳以上の部・60歳以上の部	各1チーム
テニス(甲府市)	5月19日(日)	20歳以上の男女各3人 計6人	フリー
ソフトバレーボール(南アルプス市)	5月19日(日)	40歳代・50歳以上の男女各2人 計8人	フリー
年齢別ソフトテニス(笛吹市)	5月19日(日)	45歳以上の男女各2人+50歳以上の女子1人+55歳以上の男子1人 計6人	フリー
ラージボール卓球(甲府市)	5月19日(日)	団体の部(50歳以上の男女各1人+70歳以上1人 計5人) 個人の部(40歳以上の男女)	フリー
女子ソフトボール(富士川町)	5月19日(日)	投手については、30歳以上とする。	1チーム
年齢別バドミントン(甲府市)	5月19日(日)	35歳以上の男女各1人+40歳以上の男1人・女2人+50歳以上の男1人 計6人	2チーム
綱引き(北杜市)	5月19日(日)	一般の部(20歳以上の男女別 各6～8人) 小学生の部(高低学年別 各6～8人)	フリー
バウンドテニス(山梨市)	5月19日(日)	男女各3人 計6人	フリー
インディアカ(甲府市)	5月19日(日)	20歳以上の男3人+女6人 計9人	フリー
ウォークラリー(市川三郷町)	5月19日(日)	年齢・性別問わない 3～5人	フリー
マスターズ水泳競技(甲府市)	5月19日(日)	男女とも30歳以上	フリー
車いすマラソン(甲府市)	5月19日(日)	年齢・性別問わない	フリー
武術太極拳(未定)	5月19日(日)	県連盟登録者 3～7人	フリー
カーヌーツリング駅伝(身延町・富士川町・市川三郷町)	5月26日(日)	年齢・性別問わない 駅伝部門3人 ツーリング部門1人	フリー
フォークダンス(南部町)	5月26日(日)	年齢・性別問わない 人数は自由	フリー

◎年齢は平成25年4月1日現在とします。 ◎種目によっては、会場・開催日の変更がある場合があります。

- 健康増進課(本館1階) ☎ 055(278)1694
- 敷島支所地域課(敷島庁舎) ☎ 055(277)3113
- 双葉支所地域課(双葉庁舎1階) ☎ 0551(20)3651
- 長寿推進課(新館1階) ☎ 055(278)1693
- 敷島保健福祉センター(月曜休館) ☎ 055(277)7311
- 市社会福祉協議会竜王支所 ☎ 055(279)1112

## ●平成25年度 総合健診および人間ドック(特定検診含む)が始まります

平成20年度から、医療制度改革に伴って40歳～74歳の人には特定健診・保健指導が保険者に義務付けられています。特定健診とは、メタボリックシンドロームの予防に力を入れた健診体制です。保健指導は健診結果に基づいて、メタボリックシンドロームの予防に関する生活習慣を見直し改善していくために行われます。詳細は、次の日程で今後各世帯に発送される「健診受診者及び総合健診申込書」の案内をご覧ください。

- 年齢(加入医療保険の種類)に応じて「健診受診者及び総合健診申込書」が異なります。世帯によっては2部送付される場合があります。
- 社会保険(本人)は市の健診・人間ドックは対象外となります。また、社会保険扶養家族の人であっても、加入医療保険の種類によっては市の総合健診・人間ドックが受けられない場合があります。詳細は加入医療保険者にお問い合わせください。
- 総合健診と人間ドックの併用はできません。
- 人間ドックは申込期間に申請が必要となります。社会保険扶養家族の人は、申請の際に「特定健診受診券」が必要となりますので、交付方法などは加入医療保険者にお問い合わせください。

	申込対象者	地区	「健診受診調査及び総合健診申込書」送付時期	健診時期	人間ドック
前期	●国民健康保険の人 ●社会保険扶養家族で20～39歳の人 ●後期高齢者保険の人	敷島地区	2月中旬	5月～6月	4月～12月
		双葉地区	3月中旬	6月～7月	
		竜王地区②	4月上旬	7月～8月	
		竜王地区①	5月上旬	8月～9月	
後期	●社会保険扶養家族で40～74歳の人	前期と同時期に送付(地区ごと)		10月～11月	

※人間ドックは40歳以上が対象です。

竜王①: 竜王1区～4区、上篠原区、古村区、新居区、富竹新田1区～4区、竜王新町1区～7区、竜王仲町区、名取区

竜王②: 上記地区以外

※転入者で申し込みをしておらず、受診希望のある人

は、健康増進課までお問い合わせください。

■申し込み・問い合わせは…健康増進課、敷島・双葉支所各地域課

## ●平成24年度 子宮頸がんワクチン予防接種について

市では子宮頸がんの全額助成事業を次のとおり実施しています。助成を受ける人は、健康増進課または敷島・双葉支所各地域課で申請をしてください。

対象 中学1年生相当年齢～高校1年生相当年齢となる女子

※高校2年生相当年齢となる女子については平成23年度に本事業の助成を受け、1回目または2回目まで接種している場合に限り対象となります。

助成期日 平成25年3月31日まで

持ち物 母子健康手帳・印鑑

※これまでに接種券の発行を受けた人で、引き続きの接種において接種券が不足する人は追加分の申請をしてください。また、お手元に残っている接種券の有効期間が平成24年3月31日までとなっている場合は、引き続き平成25年3月31日まで使用可能です。

■申し込み・問い合わせは…健康増進課、敷島・双葉支所各地域課

## ●高齢者肺炎球菌予防接種費用を一部助成

市では、高齢者肺炎球菌ワクチンの予防接種費用の一部助成を行っています。肺炎球菌は肺炎、気管支炎、副鼻腔炎、中耳炎、髄膜炎などを引き起こす細菌の一つであり、接種することによって予防効果が期待できます。

助成対象 ◎65歳以上の市内在住者

◎60～64歳の市内在住者で、心臓・腎臓・呼吸器の機能、またはヒト免疫不全ウイルスによる免疫機能に障がいがある人

※脾臓摘出手術を受けた人は助成対象外

助成額 接種費用の2/3を助成(上限5,000円)

※助成回数は1回のみ、生活保護世帯の人は全額助成

接種方法 健康増進課または敷島・双葉支所各地域課窓口で助成券の申請をし、その場で助成券と予診票を発行。その後、接種を希望する指定医療機関に予約し接種を行ってください。(医療機関では、接種費用から助成額を差し引いた額が自己負担となります。)

持ち物 印鑑(シャチハタを除く)

■申し込み・問い合わせは…健康増進課

## ●在宅介護者座談会

～日頃の悩みや体験を話してみませんか～

介護の悩みを語り合い介護者同士交流する座談会を開催します。初めての人もぜひご参加ください。

日時 2月21日(木)  
午前10時～11時30分

場所 双葉公民館

内容 介護者同士の情報交換、交流など

対象 在宅で高齢者等を介護している市内在住者

参加料 無料

■申し込み・問い合わせは…市社会福祉協議会竜王支所

## ●ミニデイサービス事業

介護保険の認定を受けていない人が要介護状態にならないよう、月2回体操やレクリエーション、仲間作りなどの活動を行います。

対象 市内在住の70歳以上の高齢者のうち、次の要件を満たす人

- ①介護認定を受けていない一人暮らしの人(日中一人暮らしの人も含む)
- ②最近、外出することが週1回程度と少なくなってきた人
- ③保険師等の調査により、ミニデイサービスが必要と認められる人

利用料金 1回700円

申込方法 訪問調査が必要になるため、まずはお気軽にお問い合わせください。

■問い合わせは…長寿推進課

## 軽運動室・個別運動指導

敷島保健福祉センター内軽運動室を利用して、楽しく健康づくりを始めてみませんか。受講料は無料ですが、1回につき施設利用料200円が必要となります。(68歳以上の人は150円)

## ●運動プログラム作成

健康運動指導士により、運動プログラムの作成と安全で適切な運動器具等の使い方を指導します。

日時 2月1日・8日・15日・22日の金曜日  
午後3時～4時

申込方法 予約制のため希望者はご連絡ください。



■申し込み・問い合わせは…敷島保健福祉センター

## 献血にご協力をお願いします

病気やけがなどで輸血を必要としている人の尊い生命を救うため、献血のご協力をお願いします。献血には、献血者の健康を守るとともに、輸血を受ける人の安全性を高めるために、さまざまな基準が設けられています。冬場には特に血液が不足します。献血の条件などをご理解のうえ、多くの方のご協力をお願いします。

### ●献血の日程

日時 2月5日(火)  
午前9時30分～11時30分  
午後0時30分～3時30分

場所 敷島総合文化会館 正面玄関前

主催 甲斐市

協力 甲斐北ライオンズクラブ  
甲斐市商工会



※対象年齢は16歳から69歳までです。65歳以上の献血は、健康を考慮し60～64歳の間に献血経験がある人に限ります。

※献血する人、輸血する人の安全のためにさまざまな基準があり、献血をご遠慮いただく場合もあります。

※成分献血は実施していません。

### ●献血で健康管理を

献血した人には、ご希望により血液検査の結果(15項目)が1か月以内に郵送されます。検査結果を継続的に記録することで、自分の数値の推移がわかり、健康の指標にもなります。

■問い合わせは…健康増進課(本館1階)  
☎055(278)1694



■健康増進課(本館1階)	☎055(278)1694
■子育て支援課(新館1階)	☎055(278)1692
■敷島支所地域課(敷島庁舎)	☎055(277)3113
■双葉支所地域課(双葉庁舎1階)	☎0551(20)3651
■市社会福祉協議会敷島本所	☎055(277)1122
■竜王子育てひろば(竜王東児童センター2階)	☎055(278)1120
■敷島子育てひろば(敷島総合文化会館内)	☎055(277)1762

お問い合わせ一覧

## マタニティー

### 母子健康手帳の発行

**日時** 午前8時30分～午後5時15分(平日のみ)

**場所** 健康増進課、敷島・双葉支所各地域課

**持ち物** 印鑑  
※妊娠中の心配事がありましたらご相談ください。

■問い合わせは…健康増進課、敷島・双葉支所各地域課

### マタニティクラス・ママパクラス

**開催場所** 敷島保健福祉センター

**「第2課 母乳について」**  
**日時** 2月25日(月) 午前9時30分～正午

**対象** 市内在住の5か月過ぎの妊婦とその家族

**持ち物** 母子健康手帳  
※乳房診断は先着20人となります。

### 「第3課 歯科と栄養について」

**日時** 3月4日(月) 午前9時30分～正午

**対象** 市内在住の5か月過ぎの妊婦とその家族

**持ち物** 母子健康手帳、歯ブラシ、エプロン、三角巾

### 「ママパクラス」

**日時** 2月19日(火) 午後7時～9時

**対象** 市内在住の7か月過ぎの妊婦とその家族

**持ち物** 母子健康手帳、父子健康手帳(ない人は当日配布します)

※それぞれ申し込みが必要となりますので、開催日の4日前までにご連絡ください。

■申し込み・問い合わせは…健康増進課、敷島・双葉支所各地域課



## 子育て

### 竜王子育てひろば

**「ドラひろば」**  
親子で楽しめる手遊び、読み聞かせ、紙芝居などを行います。

**日程** 毎週金曜日 午前10時30分～11時

### パパDOひろば

**「ベビーマッサージ」**  
**日時** 2月16日(土) 午前10時30分～11時30分

**対象** 0歳～3歳の親子

**持ち物** バスタオル(大)、飲み物

■申し込み・問い合わせは…竜王子育てひろば

### 敷島子育てひろば

**「ほけっとひろば」**  
童謡や絵本の読み聞かせ、わらべうたなどのふれあい遊びを親子で楽しみましょう。

**日程** 2月6日・13日・20日の水曜日 午前10時30分～正午

**場所** 敷島総合文化会館2階和室

**対象** 0歳～3歳の親子

**子育て相談**  
保育園・児童館の情報提供、育児相談を行っています。

(日・月曜日、祝日休館)

**子育て相談専用電話**  
☎055(277)1260

■問い合わせは…敷島子育てひろば

### 離乳食(前期・後期)教室

◆前期対象  
**日時** 2月18日(月) 午後1時30分～4時

**対象** 平成24年8月生まれ

**場所** 敷島保健福祉センター

◆後期対象  
**日時** 3月4日(月) 午後1時30分～4時

**対象** 平成24年6月生まれ

**場所** 竜王保健福祉センター

※申し込みが必要となりますので、1週間前までにご連絡ください。

■申し込み・問い合わせは…健康増進課、敷島・双葉支所各地域課

### 子育てサロン「クローバー」

親子の交流や情報交換を兼ね、楽しいひとときを過ごしませんか。

**日時** 2月20日(水) 午前10時～正午

**場所** 敷島保健福祉センター

**内容** 歌と手遊び・フェルトで遊ぼう

**定員** 20組(定員になり次第締切)

**対象** 未就園児と保護者

**参加料** 無料

■申し込み・問い合わせは…市社会福祉協議会敷島本所

**子育て支援センター「ヤンチャリカ」**

**「動物の親子にへーんしん！」**  
**日時** 2月7日(木) ※雨天中止 午前10時30分～

**集合場所** ドラゴンパーク管理棟

**申込方法** 当日、集合場所にて

**「待てまてーミノムシマン！」**  
**日時** 2月21日(木) ※雨天中止 午前10時30分～

**集合場所** ドラゴンパーク管理棟

**申込方法** 当日、集合場所にて

**「ベビードانس」**  
子どもをだっこしながらリズムに合わせていろいろな体操をします。

**日時** 2月28日(木) 午前10時～

**場所** 働く婦人の家(万才761番地)

**定員** 25組(完全予約制)

**持ち物** だっこひも、体温計、水筒

**申込方法** 2月4日(月) 午前9時30分から電話受付(定員になり次第締切)

■申し込み・問い合わせは…光保育園(下今井2374番地1)

☎0551(28)1566

**げんき甲斐「親子で遊ぼう1・2・3」**  
**日時** 2月19日(火) 午前10時30分～11時30分

**場所** 竜王ふれあい館

**対象** 0歳～3歳の親子

**定員** 30組(完全予約制)

**申込受付** 2月5日(火) 午前9時から電話または窓口で受付(定員になり次第締切)

■申し込み・問い合わせは…子育て支援課

**子どもの頃から歯を大切に！**



よ防さん にゅう坊  
日本歯科医師会 PRキャラクター



## 保健

この見開きページは左ページからお読みください

●乳幼児健診(日程、会場の変更希望のある人は、事前にご連絡ください。なお、対象の人には個人通知します。)

内容	実施月日	受付時間	対象地区	実施場所	持ち物	
4か月児健診【H24.10月生】	2月20日(水)	午後1時10分～1時30分 ※午前中の受付は致しません	竜王	竜王保健福祉センター	母子健康手帳、バスタオル、保険証、印鑑	
	2月27日(水)		敷島・双葉	敷島保健福祉センター		
11か月児健診【H24.2月生】	2月22日(金)		敷島・双葉	双葉保健福祉センター		
	2月28日(木)		竜王	竜王保健福祉センター		
1歳6か月児健診【H23.7月生】	2月6日(水)		竜王	竜王保健福祉センター		母子健康手帳、バスタオル、保険証、印鑑、送付の間診票、普段使用している歯ブラシ
	2月13日(水)		敷島・双葉	双葉保健福祉センター		
2歳児健診【H22.10月生】	2月5日(火)		竜王	竜王保健福祉センター		
	2月15日(金)		敷島・双葉	敷島保健福祉センター		
3歳児健診【H21.8月生】	2月7日(木)		竜王	竜王保健福祉センター		
	2月14日(木)		敷島・双葉	敷島保健福祉センター		
3歳児視聴覚・尿検査再検査日	2月7日(水)	午後3時30分～4時30分		竜王保健福祉センター	母子健康手帳、健診時に配布した再検査用紙	
	2月14日(木)			敷島保健福祉センター		

●予防接種を受けましょう(予防接種当日は、必ず保護者同伴で接種を行ってください。)

対象	予防接種の種類	特記事項	実施場所	持ち物	接種料金
乳幼児	BCG、3種(2種)4種混合、麻しん風しん混合第1期、日本脳炎、ポリオ	日本脳炎予防接種に係る特例 ※平成7年6月1日から平成19年4月1日までの間に生まれた人で積極的勧奨の差し控えにより第1・2期の予防接種が終了していない人は20歳になるまでの間に接種することができます。	指定医療機関 ※指定医療機関以外の主治医のもとで接種を希望される場合は、お問い合わせください。	母子健康手帳 保険証 予診票	無料 ※決められた年齢以外での接種や、接種間隔を過ぎた接種については、自己負担となりますので注意しましょう。
年長児	麻しん風しん混合第2期				
9歳以上13歳未満	日本脳炎第2期				
11歳以上13歳未満	2種混合	ポリオについて ※平成24年10月23日から4回目の追加接種も定期的の予防接種の対象となりました。			
中学1年相当	麻しん風しん混合第3期	※第3・4期に限り、保護者が同伴できない場合、保護者が予診票についている同意書に署名することで接種可能です。			
高校3年相当	麻しん風しん混合第4期				

### ●4種混合ワクチン(ジフテリア・百日せき・破傷風・ポリオ)について

平成24年11月から、新たに4種混合ワクチン(ジフテリア・百日せき・破傷風・ポリオ)が導入されましたが、現在ワクチンが不足しています。今年度末までには十分量が供給される予定ですが、しばらくの間ワクチンが足りない状況が続く見込みです。4種混合ワクチンが接種できない人は、百日せきによる重症化が懸念されるため主治医と相談して、3種混合ワクチンと単独の不活化ポリオワクチンを接種してください。

### ●平成24年度 ヒブワクチンおよび小児用肺炎球菌ワクチン予防接種について

**対象** 2か月以上～5歳未満児 **期日** 平成25年3月31日まで  
**持ち物** 母子健康手帳・印鑑  
※ヒブワクチンの追加接種は、「初回接種終了後おおむね1年後に行うこと」とされていましたが、平成24年11月14日から、「初回接種終了後7～13か月の間に接種すること」と変更されました。

■問い合わせは…健康増進課、敷島・双葉支所各地域課

## 不妊治療費助成事業について

市では、不妊治療のうち、保険外診療である特定不妊治療(体外受精および顕微授精)については、1回の治療費が高額で経済的負担が重いこと、その軽減を図ることを目的として、費用の一部を助成します。

**対象者** 1. 夫婦が申請時に1年以上継続して甲斐市に住所を有すること。  
2. 法律上の婚姻をしており、特定不妊治療以外の治療法によっては妊娠の見込みがないか、または極めて少ないと医師に判断された夫婦であること。

3. 夫婦の所得合計額が730万円未満であること。

**助成額** 1年度当たり10万円を限度に2回。(ただし、初年度に限り10万円を上限に3回) 通算5年間、合計10回助成。

**手続き** 治療が終了した日から起算して1年以内に申請書等を市に提出してください。

**必要書類** ①申請書 ②証明書 ③保険証の写し ④領収書の写し  
※必要書類の詳細については、お問い合わせください。

■問い合わせは…健康増進課、敷島・双葉支所各地域課



# 情報ひろば

## 行政

### 医療費助成金受給について

ごども・ひとり親家庭医療費、重度心身障害者医療費の受給資格者証は、加入する保険等に変更があった場合に変更手続きが必要です。  
記載内容に相違があると窓口無料化の対象となりませんので、その場合は、一度医療機関へ支払い、助成金請求書に領収書を添付して、各医療費窓口へ請求してください。(整骨、接骨、鍼灸、マッサージ、装具などは窓口無料化の対象外)  
※領収書の添付がない場合は、助成は受けられません。  
※医療費の増加に伴い、助成金も増加しています。医療費の抑制にご協力をお願いします。

### 申し込み・問い合わせは…

◎ごども・ひとり親家庭医療費子育て支援課 ㊟  
☎055(278)1692  
◎重度心身障害者医療費福祉課 ㊟  
☎055(278)1691

### 申し込み・問い合わせは…

◎ごども・ひとり親家庭医療費子育て支援課 ㊟  
☎055(278)1692  
◎重度心身障害者医療費福祉課 ㊟  
☎055(278)1691

### 申し込み・問い合わせは…

◎ごども・ひとり親家庭医療費子育て支援課 ㊟  
☎055(278)1692  
◎重度心身障害者医療費福祉課 ㊟  
☎055(278)1691

### 2月は児童手当の支給月です

平成24年10月～平成25年1月の4か月分を、2月15日(金)に指定口座へ振り込みます。  
振込口座の解約や名義変更等をされている人は、子育て支援課へご連絡ください。  
※児童手当現況届が未提出または書類不備で保留となっている人は、支給ができませんのでご確認ください。

### 問い合わせは…

子育て支援課 ㊟  
☎055(278)1692

### スクールバス運転手(嘱託職員)募集

採用予定人数 1人  
採用予定日 4月1日  
職務内容 大型バス運転業務  
勤務時間 週29時間5分(土・日曜日勤務の場合あり)  
応募資格 大型1種以上の運転免許を有する人  
採用条件等 市の基準による  
※詳細は問い合わせください。  
■申し込み・問い合わせは…  
人事課 ㊟  
☎055(278)1674

### 建設課からのお知らせ

平成25年4月1日から、甲斐市宅地開発行為等指導要綱が変わります。  
市では、宅地開発行為等に対して必要な基準を定め、無秩序な市街化を防止するとともに、住みよい街づくりの実現と地域住民の健全な生活環境の保全を図ることを目的として、甲斐市宅地開発行為等指導要綱を定めています。  
現在の指導要綱は平成17年の施行から約7年が経過していることから、検証作業等を実施し、要綱の改正を行います。

### 建設課からのお知らせ

また、申請等の手順(手続きの流れ)を新たに作成し、要綱や申請様式について、市のホームページにて閲覧およびダウンロードできる形にしています。  
詳細は、市のホームページをご覧ください。  
■問い合わせは…  
建設課 ㊟  
☎055(278)1668

## 甲斐敷島梅の里クラインガルテン 利用者募集

●休憩施設付市民農園(滞在型)  
募集区画 3区画(1区画約300㎡、休憩施設延床面積50㎡)  
費用 ・入会金30万円(5年間有効)  
・年間使用料40万円  
※現地見学説明会に参加した人のみ応募できます。



◎現地見学説明会  
開催日 2月9日(土)・10日(日)  
受付期間 2月7日(木)まで  
※土・日曜日、祝日を除く  
※完全予約制です。

●市民農園(日帰り型)  
募集区画 8区画(1区画約40㎡で水道施設あり)  
費用 年間使用料8,000円  
受付期間 2月1日(金)～22日(金)  
※土・日曜日、祝日を除く

■申し込み・問い合わせは…  
農林振興課(本館2階)  
☎055(278)1707

### 下水道課からのお知らせ

下水道新規指定店  
(有)和田電気商会  
(南アルプス市荻沢330-1-1)  
☎055(282)1074

### 問い合わせは…

下水道課 ㊟  
☎055(278)1670

### 水道事務所からのお知らせ

蛇口やパッキン・節水コマの取り替えなどの軽微な修

繕・改造は工事申請の必要はありませんが、新築・改築・取り壊しによる撤去などには申請が必要となります。  
なお、漏水修理に伴い、水道使用料の減免措置が受けられる場合がありますので、市指定給水装置工事業者に依頼をしてください。

### 募集

#### 市営住宅の入居者募集

**募集住宅(田畑地3戸)**  
市営田畑地1号館206・402・404号室[3DK]  
(宇津谷4658-1-2)  
選考 市営住宅の入居基準による。  
※詳細は問い合わせください。  
■申し込み・問い合わせは…  
申請受付  
申し込みは1世帯1戸に限り、複数の申し込みはできません。申込用紙を建設課または双葉・敷島支所各地域課で配布しますので、期日までに提出してください。  
入居者は、入居条件等審査のうえ決定しますが、該当者多数の場合は抽選を行います。

### 申し込み期間

2月4日(月)～15日(金)

抽選日(予定)  
2月27日(水)午後2時～  
■申し込み・問い合わせは…  
建設課 ㊟  
☎055(278)1668

### 農家のための農地相談会

農地の貸借・譲渡、農地以外への転用、財産管理など、農家のみなさんが抱える農地に関する問題について、行政書士が無料で相談に応じます。  
※事前申し込みは不要です。  
日時 2月14日(木)  
午前10時～正午  
午後1時～3時  
場所 竜王北部公民館  
担当 県行政書士会甲府北支部会員

### 問い合わせは…

農業委員会事務局(農林振興課内) ㊟  
☎055(278)1707

### 無料市民法律相談会

相続、遺言、成年後見、借金離婚等の相談を受け付けます。  
※相談内容は厳秘扱いです。  
日時 2月14日(木)  
午後1時～4時  
場所 双葉公民館  
相談時間 1人50分  
参加料 無料

担当 県司法書士会  
※事前申し込みが必要です。  
■申し込み・問い合わせは…  
県司法書士会  
☎055(253)6900

### 山梨の10士業による無料なんでも合同相談会

日時 2月10日(日)  
午前10時～午後3時30分  
※正午～午後1時は除く  
場所 甲府市総合市民会館(甲府市青沼3-15-44)  
参加料 無料  
担当 弁護士、税理士、司法書士、社会保険労務士、土地家屋調査士、不動産鑑定士、行政書士、弁理士、中小企業診断士、公認会計士

### 問い合わせは…

日本公認会計士協会東京会山梨県会  
☎055(251)9400

### 特設合同行政相談所

登記、年金、子どものいじめや不登校など、生活に身近な相談に無料で応じます。  
※相談内容は厳秘扱いです。  
日時 2月16日(土)  
午後1時～4時  
場所 葦崎市民交流センター二コリ(葦崎市若宮1-2-50)

参加予定機関  
年金事務所、県民生活センター、行政書士会、弁護士会、司法書士会、税理士会、山梨学院大学、行政相談委員協議会、行政評価事務所  
※事前申し込みは不要です。  
■問い合わせは…山梨行政評価事務所行政相談課  
☎0570(090)110

### 家庭教育支援カウンセリング

日程  
敷島地区 2月8日(金) 午後1時30分～4時30分  
双葉地区 2月15日(金) 午後1時30分～4時30分  
竜王地区 2月22日(金) 午後1時30分～4時30分  
※事前申し込みが必要です。  
■申し込み・問い合わせは…  
敷島地区教育相談電話  
☎055(277)1400  
双葉地区教育相談電話  
☎0551(288)7681  
竜王地区教育相談電話  
☎055(276)7521

### 講座・教室

■祖父母のための子育て教室  
日程・場所  
◎2月12日(火)  
竜王北部公民館

2月8日(金)、3月8日(金) 午前10時～正午  
場所 敷島保健福祉センター  
内容 ボランティアの心得、情報、楽しさを教えます。  
対象 市内在住で、ボランティアを始めたい人  
定員 20人(先着順)  
講師 渡辺和彦さん(レクリエーションインストラクター)  
参加料 無料  
申し込み 電話にて受付  
☎055(277)1122

◎2月14日(木)  
敷島総合文化会館  
◎2月27日(水)  
双葉公民館  
各日午前10時30分～11時30分  
対象 孫の子育てに関わっている人、将来関わりたい人  
定員 20人(先着順)  
講師 榎原まゆみさん(助産師)  
参加料 無料  
申し込み 電話にて受付  
☎055(278)1692

### ボランティアスタート講座

2月8日(金)、3月8日(金) 午前10時～正午  
場所 敷島保健福祉センター  
内容 ボランティアの心得、情報、楽しさを教えます。  
対象 市内在住で、ボランティアを始めたい人  
定員 20人(先着順)  
講師 渡辺和彦さん(レクリエーションインストラクター)  
参加料 無料  
申し込み 電話にて受付  
☎055(277)1122

2月8日(金)、3月8日(金) 午前10時～正午  
場所 敷島保健福祉センター  
内容 ボランティアの心得、情報、楽しさを教えます。  
対象 市内在住で、ボランティアを始めたい人  
定員 20人(先着順)  
講師 渡辺和彦さん(レクリエーションインストラクター)  
参加料 無料  
申し込み 電話にて受付  
☎055(277)1122

## 双葉ふれあい文化館だより

● **KAI ふれあいステージ**  
市内で活躍しているみなさんが、ダンスや楽器演奏、合唱など、さまざまなステージパフォーマンスを繰り広げます。(入場無料)  
日程 ◎2月16日(土) 午後1時開演  
◎2月17日(日) 午後1時開演  
※出演者の募集は締め切りました。

● **甲斐ふれあい寄席「落語教育委員会」**  
日時 3月2日(土) 午後5時開演  
出演 柳家喜多八さん  
三遊亭歌武蔵さん  
柳家喬太郎さん  
料金 前売 3,300円  
当日 3,500円  
(全席指定)  
※未就学児入場不可。  
※チケットは、双葉ふれあい文化館、敷島総合文化会館、竜王北部公民館、コラニー文化ホール、ぴゅあ総合にて発売中。



● **生涯学習講座「お箏体験教室～雅な爪音 箏はじめ～」**  
日程 2月23日(土)、3月2日(土)・16日(土)  
午後2時～3時30分  
場所 双葉ふれあい文化館和室  
定員 10人(先着順)  
講師 鈴木花矢勢さん(山田流箏曲教授)  
受講料 1,500円(楽器一式リース料)  
■申し込み・問い合わせは…双葉ふれあい文化館事務室  
☎0551(20)3660

### 第9回敷島公民館まつり

場所 敷島総合文化会館  
●3月2日(土)  
展示発表 午後1時～4時  
●3月3日(日)  
開会式 午前9時  
舞台発表 午前9時15分～  
展示発表 午前9時15分～午後3時30分  
内容 公民館利用者団体による舞台・展示発表、敷島北の和太鼓演奏、敷島南小・敷島中の吹奏楽演奏、敷島小の合唱、折り紙教室、子ども

### 第7回竜王南部公民館音楽祭

主催 竜王南部公民館音楽祭実行委員会  
日時 2月23日(土)  
午後1時～

モクラブ・女性団体等による豚汁・焼きそばなどの模擬店  
■問い合わせは…敷島公民館 ☎055(277)4111  
竜王南部公民館からのお知らせ

### 第9回竜王南部公民館作品展

主催 竜王南部公民館活動推進協議会  
期間 2月14日(木)～3月14日(木)  
場所 竜王南部公民館ロビー  
内容 油絵、水墨画、水彩画など  
■問い合わせは…竜王南部公民館 ☎055(276)0711

### 困基大会

主催 市文化協会困基部  
日時 3月9日(土)  
受付 午前9時～9時30分  
場所 敷島総合文化会館  
対象 市内在住者・在勤者  
参加料 1,500円(昼食代含む)  
申込受付 2月25日(月)までに電話にて受付  
■申し込み・問い合わせは…市文化協会困基部(岡田) ☎055(277)6059

### 食と音楽をたのしむ会

日時 3月3日(日)  
午前11時30分～午後1時30分  
場所 キングスウエル(下今井2446)  
内容 昼食、音楽鑑賞  
対象 障害者手帳(身体・精神・療育)をお持ちで入所および通所をしている市内在住者とその付き添い1人まで  
定員 20人(先着順)  
参加料 1人500円(本人および付き添い)  
申込受付 電話にて受付  
■申し込み・問い合わせは…市社会福祉協議会竜王支所 ☎055(279)1112

### 第42回信玄公祭り

募集内容・人数  
①会場整理・運営 80人  
②救護補助 10人  
③軍団運行補助 30人  
④祭り案内業務 20人  
※いずれも18歳以上の人  
日程  
4月5日(金) 午後3時～7時30分  
4月6日(土) 午後1時～8時  
①・②午後3時～8時  
③午後1時～8時  
④午前9時30分～午後5時30分  
応募方法 住所、氏名、年齢、性別、電話番号、希望業務(④は希望日も記入)、過去の経験有無を明記し、ハガキ、FAXまたは電子メールにてお申し込みください。  
◎ハガキ 〒400-0031 甲府市丸の内1-8-17 「信玄公祭り実行委員会ポランティア係」宛  
◎電子メール y-oka@yamaoka-nk.jp  
申込締切 3月11日(月)必着  
■申し込み・問い合わせは…信玄公祭り実行委員会 ☎055(231)2722 FAX 055(221)3040

### その他情報

第42回信玄公祭りポランティアスタッフ募集

### 第8回歴史講座「山県大式ゆかりの地探訪③」

日程 3月26日(火)  
場所 東京都全勝寺(大式の墓)、心法寺(大式の孫の墓)、高林寺(織田家の菩提寺)など  
対象 市内在住者・在勤者  
定員 25人(先着順)  
講師 羽中田壮雄さん  
参加料 7,000円(バス代等)  
申込受付 2月26日(火)午前9時から電話にて受付  
■申し込み・問い合わせは…生涯学習文化課 ☎055(278)1697

イベント  
ギャラリー紹介  
竜王北部公民館  
展示 竜王ききょうの会(短歌)、竜王俳句会(俳句)  
期間 2月6日(水)～3月17日(日)  
■問い合わせは…竜王北部公民館 ☎055(276)7511

### 第8回外国人を囲む地域交流会

日時 2月17日(日)  
午後1時～3時30分  
場所 竜王北部公民館  
内容 音楽やビンゴなどを楽しみながら交流を深めます。  
対象 日本人、外国人を問わずどなたでも参加できます。(言語多数、コーヒープレイク有り)  
参加料 無料  
申込受付 2月8日(金)までに電話にて受付(当日受付可)  
■申し込み・問い合わせは…総務課 ☎055(278)1661

セラピードックと園児のふれあい写真展  
期間・場所 ◎2月4日(月)～17日(日) 竜王図書館  
◎2月19日(火)～3月1日(金) 敷島総合文化会館ロビー  
■問い合わせは…子育て支援課 ☎055(278)1692

### 公民館ふれあい講座

■受付開始…2月6日(水) 午前9時から各公民館の電話にて受付(定員になり次第締切)  
■受講対象者…市内在住者および市内に勤務している18歳以上の人  
■受講料…無料(教材費実費)  
◇竜王北部公民館 ■申し込み・問い合わせは…☎055(276)7511

講座名	内容	定員	期間/時間	教材費/持ち物
自然のチカラで家じゅうキレイ(講師:青木のり子)	EM菌の家庭での活用方法を学びましょう。米のとぎ汁発酵液や廃油せっけんを作ります。	16人	2月26日、3月12日の火曜日 午後1時30分～3時30分	250円/米のとぎ汁と2日程度くみ置いた水(2ℓのペットボトル各1本分)、じょうご
飾り巻き寿司教室(講師:小淵正子)	桃の節句に、見てかわいい、食べて美味しいお雛様の巻き寿司を作ります。	20人	2月27日(水) 午前10時～午後0時30分	1,000円/エプロン、三角巾、持ち帰り用容器

### 竜王南部公民館 ■申し込み・問い合わせは…☎055(276)0711

講座名	内容	定員	期間/時間	教材費/持ち物
はじめての手作りせっけん(講師:降矢美幸)	和の素材(柚、日本酒、よもぎ)を使用した、体に優しいせっけん作りを学びます。	18人	2月26日、3月5日・12日の火曜日【全3回】 午前10時～正午	2,000円(3回分)/エプロン、メガネまたはゴーグル、ゴム手袋、タオル

### 双葉公民館 ■申し込み・問い合わせは…☎0551(20)3666

講座名	内容	定員	期間/時間	教材費/持ち物
それゆけ!減災(講師:向山建生)	ある日突然被災したら、あなたは大丈夫ですか?リスクマネジメントをプロに学びます。	20人	2月21日・28日、3月7日の木曜日【全3回】 午後1時30分～3時	無料/筆記用具

### パソコン教室(3月開講)

■申込方法…往復ハガキに「パソコン教室申し込み」、往信面(裏)へ①氏名(ふりがな)②年齢③住所④電話番号⑤パソコン持参の有無を、返信面(表)へ住所、氏名を明記して郵送してください。1枚の往復ハガキで申し込みできるのは1人分です。なお、応募多数の場合は2月19日(火)午前10時から竜王北部公民館にて公開抽選会を実施します。(往復ハガキ以外の申し込みは無効) 〒400-0192 甲斐市篠原2610 甲斐市役所生涯学習文化課「パソコン教室担当」宛  
■受講対象者…市内在住の成人  
■締切…2月18日(月)必着  
■受講料…無料(テキスト代実費)  
■問い合わせは…生涯学習文化課 ☎055(278)1697

講座名	内容	期間/時間	場所	対象	定員	テキスト代
エクセルで家計簿や健康管理表を作ろう	表計算エクセルで表やグラフを作ります。	3月5日・7日・12日・14日の火・木曜日【全4回】 午後2時～5時	敷島総合文化会館 研修室A・B	基本的な文字入力ができる人	20人	1,300円

### 第36回「ボランティア・NPO推進月間」

2月1日(金)～28日(木)は、第36回「ボランティア・NPO推進月間」です。「思いやり勇気を出して、まず一歩」をスローガンに、県では街頭PRやボランティア・NPO活動の紹介を行います。

福祉や教育など地域に密着したこの活動は、私たちが安心して生活を送る上で欠かせないものとなっています。個性豊かな魅力あふれる地域をつくらせていくためにも、活動をより活発にしていこうことが大切です。この機会にみなさんも、活動への理解を深めてみませんか。

■問い合わせは…市民活動支援課 困  
☎055(276)1704

### 味噌作り体験

### オンラインガルトンクラブハウス

日程 2月16日(土)・17日(日) 各日午前10時～正午、午後2時～4時  
※希望する日時を選択  
参加料 1樽7,000円(材料、容器代込み)  
※味噌10キログラム相当

※80樽になり次第参加者を締め切ります。  
申込受付 2月9日(土)までに電話にて受付

■申し込み・問い合わせは…ゆうのう敷島  
☎055(267)0831

### 双葉農の駅

昨年仕込んだ味噌を使った味噌汁のふるまい付きです。  
日程 2月23日(土)・24日(日)・3月2日(土)・3日(日) 各日午前9時～午後2時  
定員 各日10組(先着順)  
参加料 1組5,500円  
※容器は持参してください。  
※味噌タネは、10キログラムです。

■申し込み・問い合わせは…電話にて受付  
双葉農の駅  
☎0551(20)0035

### 山梨県内の最低賃金が改正されました

●県電子部品・デバイス・電子回路、電気機械器具、情報通信機械器具製造業  
1時間 798円  
(平成24年12月28日発効)  
●県自動車・同附属品製造業  
1時間 806円  
(平成24年12月28日発効)

### 山梨県最低賃金

1時間 695円  
(平成24年10月1日発効)  
※賃金引き上げに関する「業務改善助成金制度」をご利用ください。  
※詳細は問い合わせください。

### 問い合わせは…

甲府労働基準監督署  
☎055(224)5611  
県労働局賃金室  
☎055(225)2854

### 高齢者雇用安定法改正のお知らせ

平成25年4月1日から年金支給開始年齢引き上げに合わせ、事業所は希望者全員を65歳まで雇用する制度を導入することが原則として義務化されます。  
詳細は問い合わせください。

### 問い合わせは…

ハローワーク甲府  
☎055(232)6060

### 山梨県地域包括ケアシンポジウム

地域全体で高齢者を支える体制(地域包括ケアシステム)の考え方や重要性について、みんなで学び考えましょう。  
日時 2月8日(金) 午後1時～4時15分  
場所 甲府市総合市民会館  
(甲府市青沼3-15-44)

### 内容

・基調講演「地域包括ケアの実現に向けて」  
・パネルディスカッション  
定員 500人(先着順)  
参加料 無料  
申込受付 お住まいの市町村氏名、電話番号を記入し、郵送、FAXまたは電子メールにてお申し込みください。  
(当日参加可)

### 郵送

〒400-8501  
甲府市丸の内1-6-1  
山梨県長寿社会課宛

### 電子メール

chouji@pref.yamanashi.lg.jp

### 申し込み・問い合わせは…

県長寿社会課  
☎055(223)1453  
☎055(223)1469

### 平成25年度「山梨こどもきゅん学院」学生募集

県の高齢者生涯学習機関である山梨こどもきゅん学院では、来年度の学生を募集します。  
入学案内・募集要項配付  
各市町村の教育委員会や教育事務所などで配付  
出願受付 2月1日(金)から  
※定員になり次第締め切り  
■問い合わせは…県教育庁社会教育課  
☎055(223)1772

### 甲府市上下水道モニター募集

水道・下水道事業に関する意見や要望を聴き、今後の事業運営やサービスの向上に活かすことを目的として、甲府市上下水道モニターを募集します。

### 活動内容

研修会等への参加(年5回程度)、アンケート調査への回答(年1回)  
応募資格  
次のすべての項目に該当する人  
・給水区域内に居住し、甲府市の水道を使用している人  
・満20歳以上の人  
・平日昼間の会議等に参加できる人  
・上下水道事業に深い関心を持ち、公平な意見を述べる可能性がある人

### 応募資格

※詳細は、電話または当局のホームページをご確認ください。  
※応募者の個人情報厳守します。

### 申し込み・問い合わせは…

甲府市上下水道局  
☎055(228)3319

### 県立中央高校通信制生徒募集

本校は、高校進学の希望を持ちながら、事情により全日制や定時制に通学することが困難な人のため、自分のペースで学習を進めることができる通信制の学校です。主に自宅学習によるレポート作成とスクーリングによって、高等学校卒業の資格を得ることができます。また、生涯学習の観点から特定の科目を選び、学習することもできます。

※衛生看護科は、甲府看護専門学校  
の准看護学科に合格  
または在籍している人  
出願資格 県内在住で、中学校を卒業した人または平成25年3月に卒業見込みの人  
高等学校を退学したが再入学を希望する人  
※年齢制限はありません。

### 出願書類受付期間

●第1期 3月4日(月)・5日(火)  
●第2期 3月18日(月)・19日(火)  
●第3期 3月26日(火)～28日(木)

## 警察からのお知らせ

Police information

### スリップ事故の防止について

冬季は、道路への積雪や凍結などによるスリップ事故が多発します。スリップ事故を防止するためには、タイヤチェーンの携行、急発進や急ハンドル・急ブレーキをしない、路面凍結が予測される手前では十分に減速する、車間距離を十分に取る、道路標識・情報版に注意し交通規制を守るなど、無理をしない運転を心がけることが大切です。積雪や凍結した道路での正しい運転方法や知識をしっかりとし身につけ、スリップによる悲惨な交通事故を防止しましょう。

■問い合わせは…**荏崎警察署** ☎0551(22)0110  
**竜王交番** ☎055(276)2002

### 能力開発講座

※各日午前9時～午後4時  
※詳細は問い合わせください。  
■申し込み・問い合わせは…県立中央高等学校通信制  
☎055(226)4411

### 時間

午前9時～午後4時  
(昼休み1時間)

### 場所

県立産業技術短期大学校  
(甲州市塩山上菅1308)

### 定員

10人(先着順)

### 電子回路シミュレーター入門

「USPICE編」

### 日程

3月6日(水)・7日(木)

### 対象

アナログ電子回路の初級者または基礎知識があり、

ウィンドウズの基本操作ができる人

### 受付期間

2月27日(水)まで

### NC旋盤加工技術

日程 3月21日(木)・22日(金)

### 対象

機械加工に関する知識がありNC旋盤をおこなう人  
・NCコードについて学びたい人

### 受付期間

3月14日(木)まで

### 3次元CADによる機械設計の基礎

日程 3月25日(月)・26日(火)

対象 機械に関する知識があり、3次元CADについて学びたい人  
受付期間 3月18日(月)まで

### 国内旅行業務取扱管理者試験講座

対象 国内旅行業務取扱管理者試験の受験予定者  
①旅行業法・旅行業約款、各種約款  
日程 3月18日(月)・19日(火)・21日(木)

### 受付期間

3月8日(金)まで

### 国内旅行実務(料金計算、観光地理など)

日程 3月26日(火)～28日(木) 受付期間 3月15日(金)まで  
※①②は、それぞれ単独した講座です。  
※受講料等、詳細は問い合わせください。

### 申し込み・問い合わせは…

県立産業技術短期大学校  
☎0553(32)5202

### 就業支援センター 新入社員講座

4月から新入社員となる人を対象に、社会人としての心構え、ビジネスマナー、仕事の進め方などを学ぶ講座です。  
日程 3月21日(木)・22日(金)  
※事業所単位での申し込みも可能です。

### 申し込み方法等、詳細は問い合わせください。

※申し込み方法は、詳細は問い合わせください。

### 申し込み・問い合わせは…

県立就業支援センター  
(甲府市塩部4-15-28)  
☎055(251)3210

### 今月の表紙

表紙の写真は、竜王北保育園の園児たちがまゆ玉飾りを楽しむ様子を撮影したものです。

甲府CATV「テレビ回覧板」市の生活情報やイベント情報を文字と音声でお届けします。月曜～日曜 8:40～、17:30～、21:30～

こちらのQRコードを携帯で読み取ると、甲斐市の携帯ホームページを表示します。



### 甲斐市の人口 74,660人(+4) (平成24年12月末現在)

日本人 73,615人(+22)  
男性 36,514人(+9) 女性 37,101人(+13)  
外国人 1,045人(-18)  
世帯数 30,067世帯(-12) ( )内は前月比

■発行日/平成25年2月1日  
■発行/甲斐市 〒400-0192 山梨県甲斐市篠原2610  
■編集/秘書政策課 ☎055(278)1678 ☎055(276)7216  
■ホームページ http://www.city.kai.yamanashi.jp



新作

甲斐の  
本格芋焼酎

だ い に  
「大貳」

予約販売決定



定 価：1,400円(税込1本あたり)  
原材料：黄金千貫(甲斐市産)・米(国産)・米麴(国産米・黄麴)  
内容量：720ml アルコール分25度

予約販売特典 | 3本購入した方につき、試供品(同等品)を1本プレゼント。

★予約販売受付期間：平成25年2月7日(木)～17日(日)  
※販売本数1,500本に達した場合は、締め切らせていただきます。

★予約受付販売店：営業時間等については各店に直接お問い合わせください。

Yショップ竜王新町店ストアーはらだ	甲斐市竜王新町295番地	☎055(276)2709
浜松や酒販富竹店	甲斐市富竹新田139番地	☎055(279)0285
デイリーヤマザキ竜王篠原店	甲斐市篠原1375番地1	☎055(278)2368
セブンイレブン山梨竜王店	甲斐市篠原2841番地	☎055(276)2985
(有)アオヤマスーパー	甲斐市玉川1532番地5	☎055(276)3148
清水屋酒店	甲斐市中下条1268番地	☎055(277)2108
セブンイレブン甲斐大下条店	甲斐市中下条483番地1	☎055(277)3448
セブンイレブン甲斐双葉龍地店	甲斐市龍地2572番地4	☎0551(28)7497
セブンイレブン甲斐双葉宇津谷店	甲斐市宇津谷855番地	☎0551(28)1139

耕作放棄地の解消と収益性の高い農業を目指し、竜王赤坂地区活性化協議会が赤坂地区で栽培したさつまいも(黄金千貫)を原料とした焼酎「大貳」が2月下旬に完成することとなり、予約販売を行います。

甲斐市産の黄金千貫からできた本格芋焼酎『大貳』は、清酒蔵特有の伝統技術である黄麹仕込みと甲斐市の名水「龍王源水」を合わせて造り上げた逸品です。芋の香りも穏やかで、さわやかな口当たりをお楽しみください。

甲斐から生まれた  
天地の恵み

『大貳』の名称は、甲斐市出身の江戸中期の学者で、医学、天文学などさまざまな学問を修めた偉大な人物である「山県大貳」の功績をたたえ、その名を広く後世に伝えていくため、この名称としました。



注意

- 予約はすべて店頭での取り扱いとなります。(電話・FAX等による受け付けは行いません)
- 予約時に現金を添えて申し込みをお願いします。(引換券を店頭でお渡しします)
- 商品引渡し時には、引換券が必要となります。(3月中旬以降引渡し予定)

■問い合わせは…甲斐市竜王赤坂地区活性化協議会(農林振興課内) ☎055(278)1707