

緑と活力あふれる生活快適都市
甲斐市広報誌

2008.

5

No.045
MAY



- 竜王庁舎 TEL. 055(276)2111 (代表)
- 敷島庁舎 TEL. 055(277)3111 (代表)
- 双葉庁舎 TEL. 0551(28)2211 (代表)



甲斐市広報誌

May.2008

No.045

5



花壇の植え替え時期を迎えて

昨年の秋、市内各所の花壇に植えた花は4月の春本番を迎え、色とりどりの花を咲かせ、私たちの目を楽しませてくれました。花壇の花も5月となり、そろそろ植え替えの時期を迎えました。

今後、市では花壇の植え替え作業を順次行っていく予定です。作業にあたりまして抜き取ったチューリップの球根を、ご希望の人にお分けします。植え替え作業を見かけた時には、作業員にお気軽に声をかけてください。

来年は、みなさんもご自宅の花壇などにチューリップを植えてみてはいかがでしょうか。

平成20年度当初予算概要	3
本人確認書類が必要となります	8
自動交付機が停止します	8
行政評価に取り組みます	9
水道局からのお知らせ	9
下水道事業予定区域のお知らせ	10
長寿医療制度(後期高齢者医療制度)Q&A	11
甲斐市選挙啓発ポスター等入選者	12
寄付	12
スポーツ	13
マンスリー	14
図書館、児童館情報	16
甲斐の歴史探訪	18
生垣・花壇等コンクール	19
花の苗プレゼント	21
市内観光情報	21
インフォメーション・お知らせ	
行政	22
募集	24
スポーツ	24
相談	25
講座・教室	26
イベント	26
Kai・遊・パーク	28
双葉ふれあい文化館だより	29
その他情報	29
環境トピックス	32
福祉保健	33
予定表	36
やまなしくらしねっと	38

甲斐市の人口 73,982人 (-234)

(平成20年3月末現在)

住民基本台帳人口72,590人(-226) 男性36,091人(-147) 女性36,499人(-79)
世帯数27,915世帯(+4) 外国人登録人口1,392人(-8) ()内は前月比

QRコード



甲斐市

当初予算が決まる

「緑と活力あふれる生活快適都市」
の実現に向けて

■ 一般会計の予算額は
222億2,000万円

■ 各会計の予算総額は
370億6,084万8千円

平成20年度当初予算が、市議会3月定例会で可決され成立しました。
先月号で藤巻市長の予算概要説明を掲載しましたので、今月号では、主な施策とその予算額についてお知らせします。
会計別の予算額は次の表のとおりです。
一般会計は、222億2,000万円、一般会計、特別会計、水道事業会計を合計した予算総額は、370億6,084万8千円です。
一般会計の概要をお知らせします。

平成20年度 当初予算会計別予算額

(単位:千円)

会 計 名	平成20年度予算額	平成19年度予算額	増 減 額
一般会計	22,220,000	20,930,000	1,290,000
国民健康保険特別会計	6,427,643	6,390,350	37,293
老人保健特別会計	435,484	4,453,898	△4,018,414
後期高齢者医療特別会計	502,034	—	502,034
介護保険特別会計	2,705,746	2,633,037	72,709
介護サービス特別会計	26,554	30,609	△4,055
住宅新築資金等貸付事業特別会計	10,931	10,943	△12
簡易水道事業特別会計	88,754	80,911	7,843
地域し尿処理施設特別会計	20,785	21,958	△1,173
農業集落排水事業特別会計	20,242	15,302	4,940
宅地開発事業特別会計	14,003	14,003	0
下水道事業特別会計	3,169,367	2,938,997	230,370
合併浄化槽事業特別会計	36,120	—	36,120
水道事業会計	1,383,185	1,388,241	△5,056
総 合 計	37,060,848	38,908,249	△1,847,401

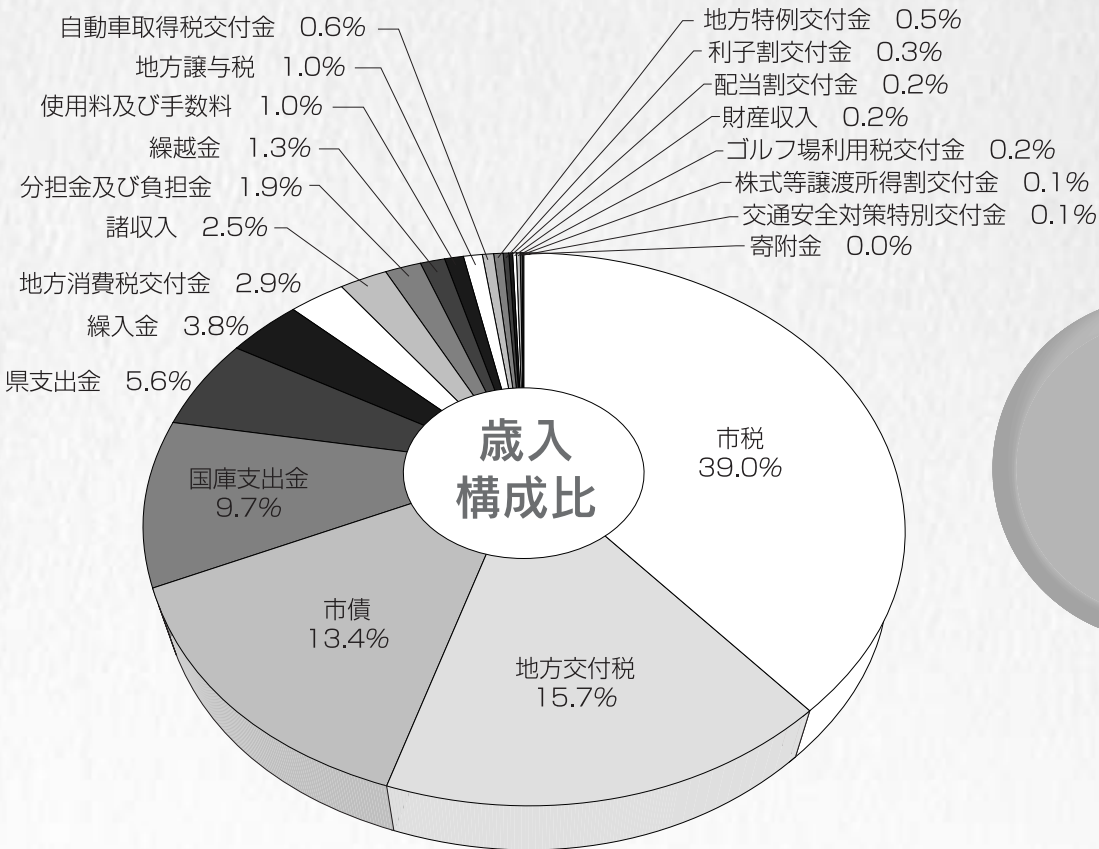

歳入

市税は、約86億5,500万円で、19年度の税制改正に伴う住宅ローン控除の適用などにより前年度対比で0.4%減となりました。

地方交付税は、国の増額確保により、昨年度に比べ2%増の34億9,700万円を計上しました。

市債が、前年度対比で10億2,000万円増となりましたが、このうち4億2,610万円は、すでに借り入れを行っている地方債の借り換えによるものです。合併特例債は、18億1,480万円で、竜王駅周辺整備事業、(仮称)志麻の里防災公園整備事業、まちづくり振興基金造成事業などにおいて活用します。

(単位:千円、%)

款	平成20年度当初予算額	構成比
市税	8,655,284	39.0
地方交付税	3,497,000	15.7
市債	2,988,300	13.4
国庫支出金	2,163,066	9.7
県支出金	1,239,252	5.6
繰入金	837,104	3.8
地方消費税交付金	642,000	2.9
諸収入	562,633	2.5
分担金及び負担金	420,847	1.9
繰越金	300,000	1.3
使用料及び手数料	229,978	1.0
地方譲与税	222,000	1.0
自動車取得税交付金	127,000	0.6
地方特例交付金	107,000	0.5
利子割交付金	65,000	0.3
配当割交付金	44,000	0.2
財産収入	37,535	0.2
ゴルフ場利用税交付金	34,000	0.2
株式等譲渡所得割交付金	28,000	0.1
交通安全対策特別交付金	20,000	0.1
寄附金	1	0.0
計	22,220,000	100.0

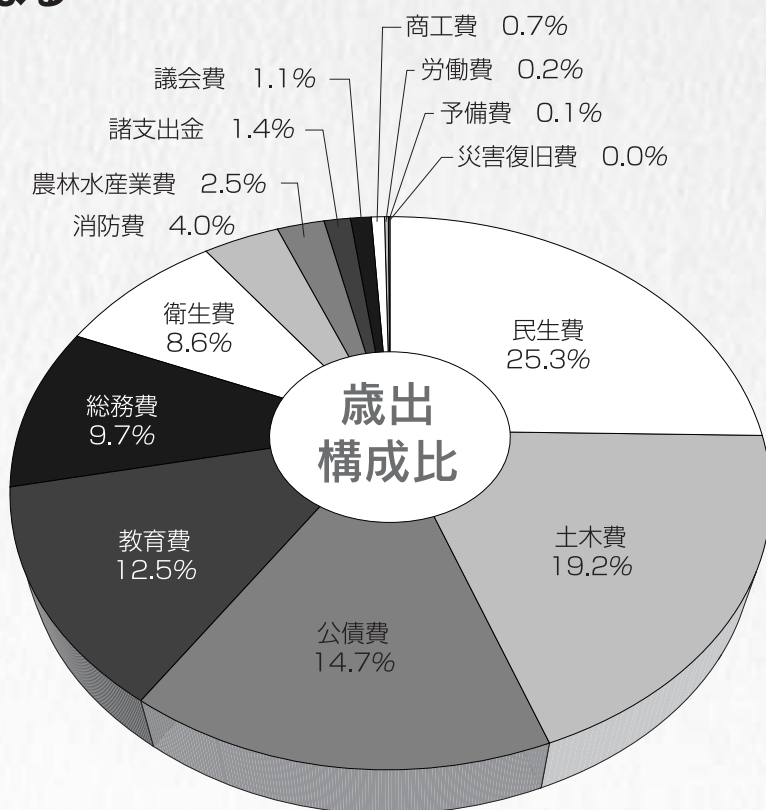

歳出

第一次甲斐市総合計画の3年目を迎え、総合計画で定める将来像の「緑と活力あふれる生活快適都市」を実現するため、「都市機能の充実したまちづくり」「心豊かで文化のかおるまちづくり」「健やかで心ふれあうまちづくり」「活気にあふれるまちづくり」「安全で快適に暮らせるまちづくり」「住みよさをみんなで築くまちづくり」の6つの方針に従い、各施策の予算を計上しました。

(単位:千円、%)

款	平成20年度当初予算額	構成比
民生費	5,620,498	25.3
土木費	4,274,123	19.2
公債費	3,252,115	14.7
教育費	2,779,340	12.5
総務費	2,161,073	9.7
衛生費	1,901,277	8.6
消防費	892,996	4.0
農林水産業費	560,412	2.5
諸支出金	316,757	1.4
議会費	234,944	1.1
商工費	158,420	0.7
労働費	45,545	0.2
予備費	20,000	0.1
災害復旧費	2,500	0.0
計	22,220,000	100.0



活気にあふれるまちづくり

観光産業の振興

観光推進事業（ツアーチラシ作成など）	711万円
観光イベント事業	1,815万円
甲斐市民温泉等維持管理事業	7,250万円
産業の経営革新等の支援	
甲斐市商工会補助金	1,745万円
農業施設整備等の促進	
地産、地消事業	1,051万円
中山間地域等直接支払事業	1,290万円
竜王土地改良区補助金	766万円
農林業基盤整備の促進	
土地改良事業	1億3,901万円
県営土地改良事業	1億4,208万円
林道の改良・舗装工事等	4,100万円
松くい虫防除対策事業	1,610万円
都市農山村交流の推進	
クラインガルテン施設管理運営費	1,696万円

安全で快適に暮らせるまちづくり

防災・減災対策の推進	
自主防災組織訓練等補助	950万円
甲府地区行政事務組合、	
峡北広域行政事務組合への消防事業負担金	7億5,603万円
消火栓新設・修繕などの負担金	705万円
消防ポンプ車購入・消防ポンプ小屋改修工事等	2,245万円
防犯体制の整備	
防犯パトロール車運行、防犯灯維持管理費補助金など	2,176万円
交通安全の推進	
カーブミラー・啓発看板設置など	696万円
治山・治水対策の推進	
河川維持事業	3,000万円
河川改修事業	1億円
緑化の推進	
都市公園・市立公園維持管理事業	6,460万円
玉幡公園運営事業	1,621万円
緑化推進事業（緑の風景創造事業など）	1,800万円
公園整備の推進	
（仮称）志麻の里防災公園整備	4億4,460万円
上水道等の整備	

簡易水道特別会計繰出金	6,768万円
生活廃水処理の充実	
下水道事業特別会計繰出金	10億1,080万円
合併浄化槽事業特別会計繰出金	917万円
農業集落排水事業特別会計繰出金	1,783万円
ごみ・し尿処理施設等の充実	
ごみ収集運搬事業	1億7,671万円
資源リサイクル推進事業	5,149万円
ごみ減量化運動補助金交付事業	1,477万円
中巨摩地区広域事務組合・峡北広域行政事務組合への	
ごみ処理・し尿処理等負担金	6億5,130万円
地域し尿処理施設特別会計繰出金	477万円
火葬場の運営	
やすらぎ聖苑管理費	3,804万円
公営住宅の整備等	
市営住宅管理事業	1,626万円
秩序ある都市計画の推進	
都市計画マスタープラン策定など	1,902万円



住みよさをみんなで築くまちづくり

行政評価システムの導入	
行政評価導入事業など	280万円
庁舎整備の推進	
竜王庁舎増築棟実施設計、地質調査など	2,346万円
敷島支所庁舎棟実施設計、地質調査など	1,000万円
広聴広報の充実	
広報発行事業	3,252万円
自治組織の活性化	
行政連絡調整委員設置、	
行政連絡調整費交付金交付など	5,023万円
地域集会施設設置、改修事業	1,700万円
地域コミュニティの活性化	
男女共同参画推進事業	121万円
財政運営	
公債費	
（公的資金補償金免除繰上償還、借換など）	
	32億5,251万円
まちづくり振興基金積立（合併特例債活用）	
	2億 140万円

都市機能の充実したまちづくり

拠点となる地域の整備	
竜王駅周辺整備事業	14億 876万円
塩崎駅周辺整備事業	1,850万円
幹線道路の整備促進	
幹線道路整備事業	3億9,560万円
公共交通機関等の整備	
バス路線維持対策事業	1,599万円
コミュニティバス試行運行事業	1,122万円
地域公共交通会議事業	274万円
生活道路の整備・改良	
道路維持改良事業	4,683万円
道路舗装事業	6,000万円
道路新設改良事業	1億5,985万円



心豊かで文化のかおるまちづくり

生涯学習の推進	
図書館資料購入事業	4,718万円
竜王北部公民館整備事業	5,744万円
生涯スポーツの推進	
玉幡公園総合屋内プール運営事業	5,861万円
体育館維持管理事業	2,855万円
屋外体育施設維持管理事業	970万円
B&G海洋センター運営費	2,852万円
学校教育の充実	
竜王小学校給食室改築工事等	1億5,876万円
竜王北小学校南棟校舎耐震補強工事等	5,549万円
双葉東小学校校庭拡張整備工事等	8,911万円
芸術文化の振興	
双葉ふれあい文化館管理運営費	4,204万円
文化遺産の保護・活用	
文化財調査事業	2,648万円
国際交流の推進	
米国キオカック市訪米団派遣補助、	
豪州タラマラハイスクール短期語学留学生	
派遣補助など	719万円

健やかで心ふれあうまちづくり

地域福祉の推進	
甲斐市社会福祉協議会への委託・補助	5,832万円
障害者福祉の推進	
自立支援給付事業（介護給付費）	4億8,456万円
自立支援医療事業（医療助成）	3,817万円
地域生活支援事業（生活用具給付等）	3,286万円
社会参加促進事業	
（運転免許取得費助成等）	180万円
特別障害者手当等給付費	2,000万円
障害者手当事業	7,200万円
補装具費事業	2,209万円
身体障害者医療費助成事業	1億6,896万円
生活保障・自立支援の推進	
生活保護費	4億5,726万円
高齢者福祉の推進	
老人保護措置事業	5,609万円
在宅福祉事業	
（高齢者福祉タクシー・バス利用助成金等）	2,045万円
敬老祝金、健康祝金支給事業	821万円
介護保険制度の充実	
介護保険特別会計繰出金	3億9,351万円
介護サービス特別会計繰出金	1,456万円
次世代育成支援対策の充実	
ファミリーサポートセンター運営費等	302万円
児童福祉の推進	
児童手当	6億1,017万円
児童扶養手当	2億6,138万円
市内保育所（私立）事業	4億3,900万円
広域保育事業	2億2,100万円
特別保育事業	2,795万円
ひとり親福祉事業	3,789万円
竜王児童館用地購入費等	3,113万円
自らの健康づくりの推進	
健康推進事業	1億3,937万円
肝がん検診事業	2,268万円
人間ドック事業	7,310万円
母子保健事業	5,776万円
予防接種事業	9,526万円
医療体制の充実	
休日夜間急患体制事業	3,248万円
乳幼児医療費助成事業	1億3,799万円
老人医療費助成事業	1,902万円
国民健康保険制度等の充実	
国民健康保険特別会計繰出金	4億4,712万円
老人保健特別会計繰出金	5,793万円
後期高齢者医療費	3億540万円
後期高齢者医療特別会計繰出金	1億4,557万円

5月1日から 本人確認書類が必要となります

住民基本台帳法、戸籍法の一部改正に伴い、戸籍・住民票等の交付請求および各種届出の際、窓口にて請求(届出)者本人であることが確認できる書類の提示が必要となります。

最近、全国的に本人が知らない間に婚姻届が出されていたり、証明書が交付されるといった不正行為が増えており、新聞・テレビなどでも報道されています。

今回の法改正は、このような本人へのなりすましや第三者による虚偽の届出、証明書の請求などを防止し、みなさんの大切な個人情報を守るためのものです。

お手数をおかけしますが、ご理解とご協力をお願いします。

【対象となる届出や交付請求】

◎届出

○住民異動届

(転入届、転出届、転居届 など)

A表から1点を提示してください。

※代理人が委任状により届出される場合も、同じく代理人について本人確認させていただきます。

○戸籍の届出

(婚姻届、協議離婚届、養子縁組届、協議養子離縁届、認知届 など)

A表から1点を提示してください。

※代理人・使者が届出書を持参した場合も、同じく代理人・使者について本人確認させていただきます。

◎証明書交付請求

○住民票の写し など

○戸籍謄本、戸籍抄本、身分証明書 など

A表から1点 または B表から2点 もしくはB表とC表から各1点提示してください。

※代理人が委任状により交付請求する場合も、同じく代理人について本人確認させていただきます。

【提示していただく本人確認書類(主なもの)】

有効期限が切れているもの・コピー(複写)したものは無効です。

A表…いずれか1点を提示いただくもの

官公署が発行した顔写真付きの免許証・許可書、資格証明書 など

A 運転免許証、パスポート、住民基本台帳カード(顔写真付)、身体障害者手帳、外国人登録証明書 など

B表…いずれか2点を提示いただくもの

顔写真の無いもので、官公署や各種公的保険の被保険者証 など

B 健康保険証、後期高齢者医療被保険者証、年金手帳、年金証書、介護保険被保険者証 など

C表…B表のうちの1点と組み合わせて提示いただくもの

C 学生証、法人が発行した身分証、預金通帳、キャッシュカード など

■問い合わせは…市民課(竜王庁舎1階) ☎055(278)1664

5月31日(土)

自動交付機が 停止します

税証明の新年度切替作業のため、5月31日は、各庁舎の自動交付機が停止します。

大変ご迷惑をおかけしますが、ご理解とご協力をお願いします。

自動交付機停止日 5月31日(土) 終日

■問い合わせは…

市民課(竜王庁舎1階)

☎055(278)1664

敷島支所市民課(敷島庁舎1階)

☎055(277)3112

双葉支所市民課(双葉庁舎1階)

☎0551(20)3650



行政評価とは…

市が実施する政策、施策、事務事業について、予算や人員をどれだけ投入し、結果として「市民にどれだけの効果があったか」、「当初想定した成果はあがっているか」を数値などの客観的視点から評価・検証し、より効果的・効率的な方法・手法へと改善していく手法およびその仕組みをいいます。

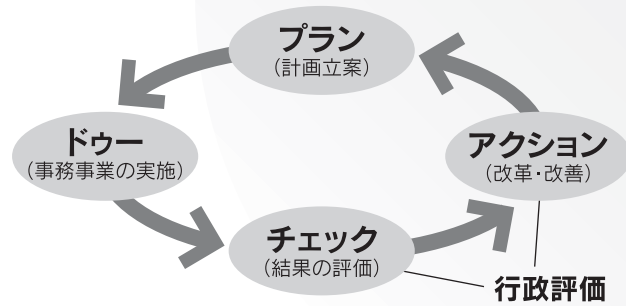

効率的に行政が運営されているまちづくり
行政評価に取り組みます

約200の事務事業を評価し検証します

市では、今年度からの本格導入に向け、これまで職員研修や対象となる事務事業の洗い出し、試行評価などを実施してきました。今年度は、平成19年度に実施した585の総事務事業のうち、主要事業を含む、約200の事務事業について評価し、結果・成果を検証します。

行政評価の結果は、市ホームページなどで公表して市民のみなさんからご意見をうかがう予定です。市民参画による市政運営の「かけはし」となるよう、行財政改革の一環として取り組んでいきます。

- ・ 市民の目線で業務を見直します。
- ・ 最少の経費で最大の成果を生み出す努力をします。
- ・ 結果を分析、課題を克服し、より効率的な行政運営に努めます。

6月1日～7日「水道週間」 高齢者世帯には無料で点検

水道週間は、日ごろ何気なく使っている水道についてみなさんに関心を持っていただくため、水道関係者が連携して広報活動などの運動を実施しています。

◇出張点検

6月2日(月)、3日(火)

高齢者世帯の人を対象に、水道設備の点検を行います。点検を希望される人は、あらかじめ水道局までご連絡ください。担当者が出張し、水回りの点検を行い、簡単な修理はその場でを行います。

受付期間 5月1日(木)～16日(金)

◇水道何でも相談

6月2日(月)～6日(金)

水道について日ごろお気づきの点を、何でもお気軽にご相談ください。

■問い合わせは…

水道局業務課 ☎055(276)0733



双葉の 水道料金を変更します

市が運営する水道事業において、双葉上水道事業の水道料金を、7月1日以後の水道メーター検針から、次のとおり変更します。

なお、敷島地区の簡易水道および甲府市上下水道局の給水区域については、今までどおり変更ありません。

● 新水道料金表(1か月分:消費税抜)

項目	基本料金	超過水量料金(1m ³ 毎)			
		11～20m ³	21～40m ³	41～60m ³	61m ³ 以上
専用・共用給水装置 (一般用)	10m ³ まで 600円	90円	110円	130円	150円
特別給水装置(臨時用等)	2,400円	150円			

● メーター使用料(1か月)

口径	13mm	20mm	25・30mm	40mm	50mm	75mm
使用料	60円	120円	130円	250円	1,300円	1,600円

料金は、基本料金、超過水量料金、水道メーター使用料の合計金額に、消費税相当額を加算し、10円未満の端数は切り捨てます。

■問い合わせは…水道局業務課 ☎055(276)0733

平成20年度からの下水道事業 予定区域をお知らせします

市では、次のとおり公共下水道事業計画の認可区域(施工区域)を拡張して事業を推進していきます。

事業期間 7年間(変更認可期間)

事業年度 平成20年度～26年度

拡大区域 図面の事業予定区域

(市街化区域内住宅密集地を中心として拡大)

拡大面積 171ヘクタール

次期見直し予定年度 平成27年度

平成20年度からの合併浄化槽事業対象地域をお知らせします

早期に市全体の汚水処理環境の改善を図るため、公共下水道事業と並行して北部地域を中心に合併浄化槽事業を実施します。

対象地域は次のとおりです。

清川地区、睦沢地区、吉沢地区、大久保地区、天狗沢地区(一部)、米沢地区、笠石地区、菟蒲沢地区、新田地区

公共下水道事業と合併浄化槽事業は、河川の水質浄化と地域の生活環境の改善を目的として取り組んでいます。市民みなさんのご理解とご協力をお願いします。
事業の詳細については、お問い合わせください。

■お問い合わせは…

下水道課(竜王庁舎2階)

☎055(27)1670

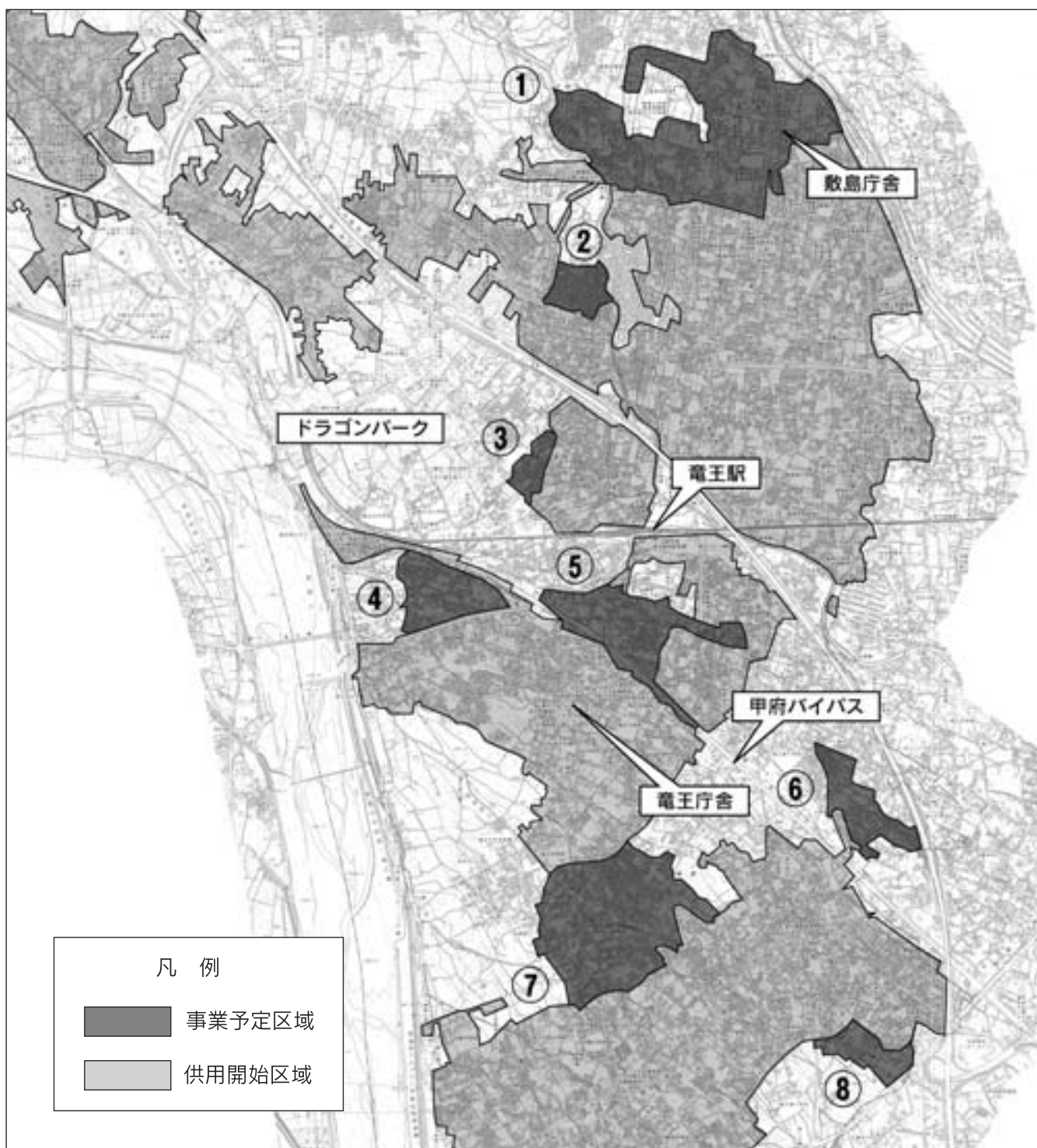

みなさんからの
よくある質問にお答えします

長寿医療制度（後期高齢者医療制度）

Q&A

Q.保険料の納め方はどうなるのですか？

A.原則として年金からの天引き（特別徴収）となります。年金からの天引きの対象者には、4月に通知をお届けしています。年6回（4・6・8・10・12・2月）の支給年金から天引きします。4月中に特別徴収の通知が届かなかった人は、7月から納付書で納めていただきます。普通徴収の納期は次の表のとおりです。

後期高齢者医療保険料 （普通徴収）	平成20年度納期	納期限
	第1期	7月31日
	第2期	9月1日
	第3期	9月30日
	第4期	10月31日
	第5期	12月1日
	第6期	12月25日
	第7期	2月2日
	第8期	3月2日

Q.保険料の決め方は？

A.保険料は、被保険者が等しく負担する「均等割額」と被保険者の所得に応じて決まる「所得割額」の合計となります。所得の低い人には軽減措置があります。

「均等割額」…年間38,710円 「所得割額」…(所得－33万円)×7.28%

Q.社会保険の被扶養者だった人の保険料は？

A.激変緩和の観点から、4月～9月の間は保険料の負担はなく、10月～平成21年3月の間は保険料が9割軽減されます。

Q.窓口での負担割合は変わりますか？

A.老人保健制度の時と同じ一部負担金の割合（1割または3割）で医療を受けられます。一部負担金の割合は被保険者証に明記されていますので、必ず医療機関窓口で提示してください。なお、負担割合は毎年8月に前年の所得申告に合わせて見直されます。

Q.後期高齢者は、どのような医療が受けられるのですか？

A.長寿医療制度（後期高齢者医療制度）においても、これまで加入されていた医療保険と同様に必要な医療を受けることができます。

■問い合わせは…保険課（竜王庁舎1階） ☎055(278)1665

中学生対象の自学講座

～対象を市内在住中学生に拡大します～

この講座は、教員を目指す山梨大学・県立大学の学生にチューター（講師）を依頼し、学生チューターから学習の進め方やアドバイス、宿題の解き方を教えてもらうというものです。

開催日時 前期分 5月24日～10月18日の土曜日
午後1時30分～4時30分
(但し、8月9日～9月27日は除く)

対象生徒 市内在住の中学生
会場 竜王東児童センター：竜王中学校区および
竜王北中学校区の生徒

竜王中部公民館：玉幡中学校区の生徒
敷島総合文化会館：敷島中学校区の生徒
双葉公民館：双葉中学校区の生徒

定員 各会場30名程度

申し込み 市立中学校生徒

各学校を通じて申込書を配布します。

市立中学校以外の生徒

学校教育課までお問い合わせください。

■問い合わせは…

教育委員会学校教育課 ☎0551(20)3657



傍聴してみませんか

庁舎増築事業等検討委員会

会議の状況を一般のみなさんにも傍聴していただくため、広くみなさんに公開します。
(席に限りがありますので、ご了承ください)

開催日時 5月 8日(木)午前9時30分～
5月22日(木)午前9時30分～

開催場所 竜王庁舎3階大会議室

注意事項 傍聴受付簿に住所、氏名および年齢を記載し、「傍聴に関する注意事項」を確認のうえ傍聴願います。

■問い合わせは…

総務課（竜王庁舎3階） ☎055(278)1661



知っておきたい 選挙目知識 1

投票立会人

投票立会人は、実際に投票に立ち会うことで、投票が正しく行われているかを見守っていただくのが主な役目です。

投票立会人は何人いるの

公職選挙法で投票所ごとに2人から5人と定められています。現在、甲斐市の選挙管理委員会では、期日前投票の期間は毎日3か所で各2人のほか、選挙当日は21か所の投票所ごとに4人ずつ選任しています。

投票立会人を公募中

立会人は、地域の有権者から選任する必要がありますので、自治会(区)長さんなどに適任者の推薦をお願いしていますが、選挙をもっと身近に感じていただくために立会人の公募をしています。特に若い世代の人は大歓迎です。いったん登録させていただき、選挙があるごとにご都合をお伺いします。20歳以上の有権者であれば、どなたでも体験できますので、ぜひご応募ください。

立会時間

期日前投票：午前8時15分～午後8時

当日投票日：午前6時30分～午後8時

立会場所

期日前投票：市内3か所のいずれか

当日投票日：自分が投票する投票所

応募方法

住所・氏名・生年月日・電話番号・所属党派がある場合は政党名を添えて、郵便、Eメール、FAX(電話は除く)でお申し込みください。

その他

規定の報酬(期日前投票9,500円・当日投票10,700円)が支給されます。

申し込み・問い合わせは...

甲斐市選挙管理委員会事務局

(竜王庁舎3階：総務課内)

〒400-0192 甲斐市篠原2610番地

☎ 055(278)1661

☎ 055(276)7215

Eメール:senkan@city.kai.yamanashi.jp

甲斐市明るい選挙推進協議会長賞

キャッチフレーズ部門

竜王北小学校6年 古屋 恭平
竜王西小学校5年 田辺 桜子
敷島北小学校5年 土肥 鮎美
玉幡中学校2年 金子 智美

優秀賞

甲斐市明るい選挙推進協議会長賞
竜王東小学校5年 渡部 莉加
甲斐市選挙管理委員会委員長賞
竜王東小学校5年 入倉 朱音

ポスター部門

平成19年度
甲斐市選挙啓発ポスター
キャッチフレーズ入選者

竜王中学校3年 岡見 容嗣
甲斐市選挙管理委員会委員長賞
玉幡小学校3年 清水 寛哉

優秀賞

竜王東小学校6年 小田切優衣
竜王東小学校6年 河西 真凜
敷島中学校2年 早坂浩之介

(学校・学年は平成19年度のもの
です)

入選作品の展示

入選されたみなさんの作品を、
次のとおり展示します。

竜王図書館2階ロビー

5月1日(木)～7日(水)

敷島総合文化会館1階ロビー

5月9日(金)～14日(水)

双葉図書館入口

5月16日(金)～21日(水)

【寄付】

甲斐市へ

山田又男さん(志田)が、双葉第2分
団第2部消防ポンプ小屋用地25㎡
箭本重臣さん(宇津谷)が、双葉第2
分団第4部消防ポンプ小屋用地21㎡
柳本知至さん(宇津谷)が、滝沢地区
火の見やぐら用地15㎡

双葉西小学校へ

シビル安全機材(株)(下今井)が、透過
式標識4基(60,000円相当)

菊地マツさん(宇津谷)が、貝細工75個

(22,500円相当)

双葉東小学校へ

菊地マツさん(宇津谷)が、貝細工1
05個(31,500円相当)

双葉東小学校同窓会が、印鑑98名分

(24,860円相当)・連絡袋10
1名分(23,100円相当)

洪水ハザードマップを作成

市では、洪水時における浸水状況や避難場所などの情報を、市民のみなさんにわかりやすく説明・周知するため、洪水ハザードマップを作成しました。

広報誌5月号と一緒に、自治会を通じて各家庭に配布しましたので、ぜひお役立てください。



双葉東小学校PTAが、大型扇風機10台
(52,356円相当)
敷島中学校へ
敷島中学校中込正久校長が、40インチ
液晶テレビ1台・大型AVボード1基
(243,000円相当)

甲斐市スポーツ施設開放

一斉開放

場 所 双葉公民館ホール

日 時 5月20日(火)

- ・学校体育施設(6月分)午後7時～
- ・社会体育施設(7月分)午後8時～

随時開放

場 所 スポーツ振興課・竜王北部公民館・敷島公民館窓口

日 時 5月23日(金)から

午前8時30分～午後5時30分

- ・学校体育施設(6月分)
- ・社会体育施設(7月分)

体力測定で自分の体力を知ろう

自分自身の体力・運動能力年齢をご存知ですか。

健康づくりや体力づくりの目安として調べてみませんか。

日 時 5月10日(土)

午前の部 午前9時～正午(受付 午前9時～10時)

夜間の部 午後6時～9時(受付 午後6時～7時)

場 所 敷島体育館

内 容

- ・体調チェック
- ・体成分分析機による測定
- ・テスト項目
- ・反復横とび、立ち幅とび、



握力、シャトルラン、上体起し、長座体前屈

対象者 20歳～64歳の男女

持ち物 体育館用シューズ

申込方法 会場にて受け付け

ヴァンフォーレ甲府を応援しよう



今季J1昇格を目指し奮闘中のヴァンフォーレ甲府。スタジアムでの熱い声援でJ2上位を狙うヴァンフォーレ甲府を後押ししよう。

～甲斐市サンクスデー開催～

6月8日のザスパ草津戦は甲斐市サンクスデーのため市内在住者を無料でご招待いたします。

無料チケットには枚数および座席に制限がありますので、詳しくはスポーツ振興課までお問い合わせください。

Jリーグディビジョン2 ホームゲーム日程表

節	日	キックオフ	対戦相手	スタジアム
12	5月6日(火)	14:00	横浜FC	小瀬スポーツ公園
15	5月21日(水)	19:00	サガン鳥栖	
18	6月8日(日)	13:00	ザスパ草津	
19	6月11日(水)	19:00	サンフレッチェ広島	
21	6月21日(土)	18:30	モンテディオ山形	
23	6月29日(日)	18:30	湘南ベルマーレ	
26	7月13日(日)	18:30	ロアッソ熊本	
27	7月20日(日)	18:30	水戸ホーリーホック	
29	8月3日(日)	18:30	ベガルタ仙台	

※6月8日のザスパ草津は甲斐市サンクスデーとなります。

問い合わせは...

教育委員会スポーツ振興課 ☎0551(20)3656

双葉B&G海洋センタープール日程表

6月に敷島B&G海洋センターもオープン予定です。

開館期間 開館中～11月30日(日)

開館時間 午前10時～正午(午前の部)

午後1時～5時(午後の部)

午後6時～9時(夜間の部)

5月(双葉)

	日	月	火	水	木	金	土
午前・午後					1	2	3
5 休館日	4	5	6	7	8	9	10
15 午前中休館	11	12	13	14	15	16	17
20 夜間休館	18	19	20	21	22	23	24
30 午前中・夜間休館	25	26	27	28	29	30	31

双葉B&G海洋センター(毎週火曜日休館)

甲斐市宇津谷1957 ☎0551(28)6029

注意事項

- ・入泳する際には、スイミングキャップの着用が義務付けられています。
- ・幼児および夜間の小中学生の利用は、必ず保護者同伴でお願いします。

料金表

区	分	料 金
市 内	小学生未満	無 料
	小中学生	100円
	高校生以上	200円
市 外	中学生以下	100円
	高校生以上	400円

問い合わせは...

教育委員会スポーツ振興課 ☎0551(20)3656

Monthly News

3月22・23・24日 竜王駅しゅん工記念イベントを開催

3月24日に使用開始となった竜王駅南北自由通路と新駅舎。しゅん工式典は、設計を手がけた建築家の安藤忠雄さんや横内県知事、JR東日本の清野社長ら関係者約160人が出席して23日に行われました。双葉中学生による吹奏楽ミニコンサートに続いて、式典と関係者によるテープカット。市の観光・行政情報などを発信する情報配信システムの除幕式も行われ、新しい「市のシンボル」としての歴史がスタートしました。駅前では、市商工会竜王新町地区が「ふるさとを元気にするイベント」を開催。地区の小学生による浦安の舞や、敷島吹奏楽団による吹奏楽などで賑やかに駅の完成を祝いました。式典前日の22日には、

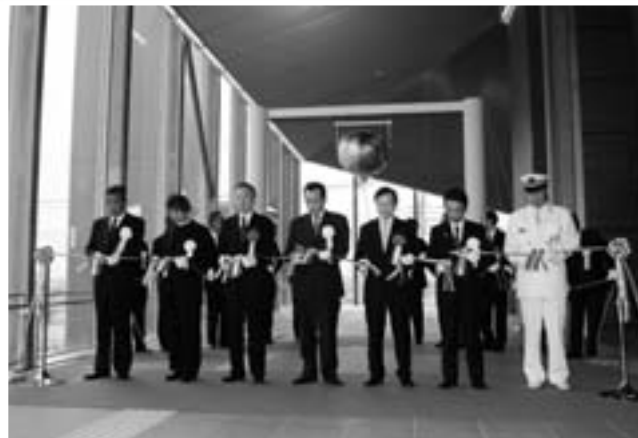

双葉ふれあい文化館において安藤忠雄さんによる記念講演会を開催。事前に入場希望者を募ったところ、定員を大きく上回る応募があったため、ロビーに大型スクリーンを設置してライブ中継も。講演のテーマは「まちはひとがつくる」。「竜王駅には甲斐市がこれから発展していくという夢がつまっている。それを支えるのが市民。駅を自分たちの駅という意識で発展させていってほしい」という安藤さんの話に、みなさん興味深く聞き入っていました。

南部公民館音楽祭 3月23日

竜王南部公民館では「第2回竜王南部公民館音楽祭」が開催されました。これは、日頃公民館で練習に励んでいるみなさんの発表の場として行われたもので、コーラス、篠笛、カラオケ、民謡、邦楽、ジャズバンドなどの各グループが普段の練習の成果を、聴衆の前で披露しました。



昇仙峡山林火災 3月29日

午前11時30分頃、甲斐市吉沢の昇仙峡で発生した山林火災は約11.7ヘクタールを焼失し、10日後の4月7日午前11時9分に鎮火が確認されました。羅漢寺山南部のアカマツ林から出火した山火事の現場は、岩場で道がなく、消防車の乗り入れができなかったため、県から要請を受けた自衛隊のヘリコプター5機と山梨、長野、群馬、埼玉、静岡各県の防災ヘリ5機が29・30日の2日間、上空からの散水を行いました。また、地上からは、甲府地区消防本部や消防団が水入りの袋を背に入山し、残り火の消火を行い、消火活動には延べ約600人が動員されました。



3月30日 子どもたちがじゃがいも作りを体験

双葉地区の大塚自治会育成会では、今年、はじめて地域の休耕田を活用したじゃがいも作りを行いました。最近の子どもたちは自然に触れる機会が少ないことから、土に親しみ作物を育てる楽しさを知ってもらおうと実施したもの。当日は、育成会の役員と約30人の子どもたちが参加し、農業に従事している猪股俊公さんからじゃがいもの種いもの植え方について指導を受けました。参加した子どもたちは、一定の間隔に種いもを丁寧に植えつけ、農作業の貴重な体験をしました。



Monthly News

4月 ちょっぴり緊張 入園・入学式が行われました

満開の桜のなか、市内の保育園、幼稚園、小中学校で、入園・入学式が行われました。

保育園では、なれない雰囲気の中式が始まると、今まで騒がしかった入園児たちも園長先生の話の静かに聞いていました。お姉さんお兄さんたちの歌による歓迎では、楽しそうに一緒に口ずさむ園児もいました。小学校の式では、担任の先生から入学児の名前が一人ひとり呼ばれるとちょっぴり緊張しながら、元気いっぱい返事をしていました。また、入学児全員に交通安全の願いのこめられた黄色い帽子がプレゼントされました。中学校では、新入生代表の生徒が新しい学校生活への抱負など誓いのことばを述べ、新入生たちは緊張した面持ちで式に臨んでいました。



竜王中央保育園



敷島北小学校



竜王北中学校

市内各地で賑やかに春まつり 4月

春の訪れを告げるまつりが、市内各地で賑やかに催されました。

4月6日には、竜王地区の万才東自治会で神明神社春祭りが行われ、地区の子どもたちが区内を山車で元気よく練り歩きました。

敷島の久保では、子神社(ねのじんじゃ)の祭礼が行われ、市指定の太太神楽の舞が披露され、まつりを盛り上げました。

15日は、甲州三大神幸のひとつに数えられる「おみゆきさん」が信玄堤を舞台に行われました。このおまつりは、釜無川の水防を祈願して、毎年この日に行われています。川除祭の後、竜王地区のみなさんと消防団・神輿の会のメンバーは、竜王神輿を女装姿で「ソコダイ・ソコダイ」という独特のかけ声を上げながら、信玄堤と竜王地区を練り歩きました。



おみゆきさん



神明神社祭り

4月5日 一日署長にチャイルドフッド

葦崎警察署などは5日、赤坂台総合公園(ドラゴンパーク)で6日からの春の交通安全運動開始式を行いました。一日署長に委嘱されたのは甲斐市出身の女性ボーカルユニット「チャイルドフッド」のエリナさんとマユミさん。2人は交通安全宣言を行い、シートベルトとチャイルドシートの着用徹底や飲酒運転の根絶を呼びかけたあと、オリジナル曲を披露しました。また、白バイ・パトカーの展示や交通安全に関する

クイズ、風船とばしなどが行われ、会場に訪れた家族連れが、楽しみながら式に参加しました。



子神社祭礼

子どもの日のイベント

毎年恒例のこどもの日のイベントです。
ぜひ、みんなで遊びに来てください。

ライライくんの
おはなし劇場

対象 幼児・小学生
日時 5月3日(土)
午後2時~
(午後1時45分開場)
場所 敷島総合文化会館視聴覚室

内容 大型絵本、パネルシアター、
大型紙芝居、映画上映など

春風にのってチビッコ
あつまれGO! GO!

対象 幼児・小学生
日時 5月5日(月)こどもの日
午後2時~
(午後1時30分開場)
場所 竜王図書館2階視聴覚室
出演 アリスの部屋、ききみみ
ずきんおはなしの会、職員
内容 手袋人形、おはなし、パ
ネルシアター、上映会など

ふうせん劇場スペシャル!
~春のおはなし会~

対象 幼児・小学生
日時 5月24日(土)
午後2時~3時
(午後1時45分開場)
場所 双葉ふれあい文化館2階視聴
覚室
出演 ビッコの会、職員
内容 読み聞かせ、パネルシア
ターなど



図書館トピックス

春のおはなし会

3月16日(日)竜王図書館にお
いて、春のおはなし会が開催され
ました。

春を感じさせる花と鳥が登場
するお話を中心に行なわれ、参加
した親子達は手遊びなどをしな
がら楽しみました。



~郷土資料の収集に
ご協力をお願いします~

甲斐市立図書館では郷土資料の
収集に努めています。

甲斐市に関する歴史資料、写真
などをお持ちの方は、最寄りの図
書館にご連絡をお願いします。

児童館ニュース

	竜王西児童館 ☎055(279)3731	竜王東児童センター ☎055(278)1178	竜王北児童館 ☎055(279)1911	玉幡児童館 ☎055(276)9656	竜王南児童館 ☎055(279)7666	敷島みなみ児童館 ☎055(277)9720	敷島ふれあい中央児童館 ☎055(277)9220	敷島なかよし児童館 ☎055(277)1121	双葉西児童館 ☎0551(28)4588	双葉東児童館 ☎0551(28)1214
7 水				食育トマト栽培 15:30			ナンバーリンク 15:30			
8 木			子育て相談日 10:00	子育て相談日 10:00	子育て相談日 10:00	ナンバーリンク 15:30				
9 金	作ってあそぼう 15:30							ビデオ会 15:30		ナンバーリンク 15:00
10 土		簡単工作 10:00		リズムミック 10:00			ナンバーリンク 10:00			ぬりえをしよう 10:00
14 水		3B体操 14:30	ゲーム遊び 15:30		まちが絵さがし 15:30		読み聞かせ 15:30		ビデオ会 14:00	
15 木	子育て相談日 10:00	子育て相談日 10:00						工作 15:30		
16 金				スライムづくり 16:00		作ってあそぼう 15:30				ビデオ会 15:00
17 土		DVD鑑賞 10:00					ドミノであそぼう 10:00			ナンバーリンク 10:00
21 水	しゃぼん玉あそび 15:30	壁面 15:00			作ってあそぼう 15:30	DVDを見よう 15:30	ドミノであそぼう 15:30	ハレーボールをしよう 15:30		
22 木			ナンバーリンク 15:30	ストリートダンス 16:00					作ってあそぼう 14:00	
23 金										大型紙芝居 15:00
24 土		ナンバーリンク 10:00					ナンバーリンク 10:00			お話し会 10:00
27 火			DVD鑑賞 15:30							
28 水	DVDを見よう 15:00	3B体操 14:30			風船あそび 15:30		映画会 15:00			
29 木				スリッパ飛ばし 15:30						
30 金						ボランティアの日 15:30		ボランティアの日 15:30	ボランティアの日 15:30	リズム遊び 15:00
31 土							砂絵を描こう 10:00			ナンバーリンク 10:00

としょかん

図書館 インフォ

Library information

- 竜王図書館……………甲斐市篠原2610番地12
☎055(278)0811
- 敷島図書館……………甲斐市島上条1020番地
☎055(277)9955
- 双葉図書館……………甲斐市下今井230番地
☎0551(20)3669

竜王図書館

朗読の美味しいお店
おきらく亭
～10周年記念朗読会～

聞いて味わう本の世界。どなたでもお気軽にご来店ください。

日時 5月15日(木)
午後1時30分～
場所 竜王図書館2階会議室
メニュー 「女たちの忠臣蔵」
橋田寿賀子 著
「まんじゅうこわい」
川端誠 著
板前 ねの会

こぐまちゃんのおへや

日時 5月8日(木)、22日(木)
場所 竜王図書館おはなしコーナー
・ひよこ組
対象 5か月児～1歳6か月児
時間 午前10時15分～10時45分
内容 読み聞かせ、手遊びなど

・こぐま組

対象 1歳6か月児～
時間 午前11時～11時30分
内容 読み聞かせ、パネルシアター、おりがみなど

しろくまちゃんのおへや

対象 幼児・小学生
日時 5月10日(土)、24日(土)
午前10時30分～11時15分
場所 竜王図書館おはなしコーナー
内容 お話、読み聞かせ、パネルシアター、工作など

キッズぷらねっと ～ストーリーテリング編～

対象 小学生

開館時間 平 日：午前10時～午後7時
土・日：午前9時～午後5時
5月のおやすみ 定休館日 12日(月)、19日(月)、26日(月)
振替休日 6日(火)
月末整理日 30日(金)

日時 5月3日(土)
午前10時30分～11時30分
場所 竜王図書館おはなしコーナー
内容 おはなし、切り紙など

キッズぷらねっと ～ブックトーク編～

対象 小学生
日時 5月17日(土)
午前10時30分～11時30分
場所 竜王図書館おはなしコーナー
テーマ 空をとべたら…
内容 お話、ブックトーク、工作

敷島図書館

らいおんちゃんのゆりかご

対象 5か月児～1歳6か月児
日時 5月1日(木)、15日(木)
午前10時30分～11時
場所 敷島図書館じどうとしょかん
内容 わらべうた、読み聞かせ、手袋人形、絵本の紹介

らいおんちゃんのおうち

対象 1歳6か月児～
日時 5月1日(木)、15日(木)
午前11時10分～11時40分
場所 敷島図書館じどうとしょかん
内容 わらべうた、読み聞かせ、手遊び、パネルシアターなど

らいおんちゃんのおうち

対象 幼児・小学生
日時 5月17日(土)
午後2時～2時30分
場所 敷島図書館じどうとしょかん
内容 手袋人形、わらべうた、読み聞かせ、パネルシアターなど

双葉図書館

おはなしのとびら

対象 就園前の乳幼児
日時 5月8日(木)
午前11時～11時30分
場所 双葉図書館おはなしコーナー

内容 読み聞かせ、手遊び、パネルシアターなど

ふうせん劇場

対象 幼児・小学生
日時 5月10日(土)
午前10時30分～11時
場所 双葉図書館おはなしコーナー
内容 読み聞かせ、パネルシアターなど

上映会のお知らせ

『キャプテン』

2007年/日本/98分/
監督・脚本/室賀厚
出演/布施紀行、筧利夫 他
日時 5月17日(土)
午後1時30分開演
(午後1時開場)
場所 竜王図書館2階視聴覚室
定員 先着180名
日時 5月18日(日)
午後1時30分開演
(午後1時開場)
場所 敷島総合文化会視聴覚室
定員 先着80名

子どもに良い本を

～本選びのパンフレット
をご利用ください～

図書館では、子どもの成長にあわせて読んでもらいたい良い絵本を選本し、紹介したパンフレットを作成しています。

4か月健診時と1歳6か月健診時にもお渡ししていますが、図書館にもありますので、本選びの参考にぜひご利用ください。



すわだいじんしゃけいだい
諏訪大神社境内の

のぼがまあと
登り窯跡

平成14年10月2日指定
市指定史跡

江戸時代後期の登り窯跡で、平成元年11月の山梨県埋蔵文化財センターによる発掘調査によると、規模は長さ約15メートル、幅約10メートルで窯内部は両側に甕の口縁部分を垂直に積み重ね、高さ70センチメートル、幅160センチメートル、焚口部から10〜15度程度の勾配となっています。



上部は消滅していますが、竹をアーチ状に組み泥を打ち付けて固めたと考えられています。

出土品から庶民の日常生活で使用する甕やすり鉢、系尻が35〜45ミリメートルの碗や井などを生産していたものと考えられています。

また、文化9年(1812)〜文政8年(1825)には収益に對して年貢が割り当てられていた記録が残っており、少なくとも

多く、集落に悪霊や疫病を入れさせない、守り神として信仰されてきました。

上福沢の道祖神場には、道祖神のほか地藏菩薩、庚申塔、馬頭観音などの石造が、およそ20基祀られています。古いものは、六地藏(ろくじざう)で文明2年(1470)の銘があり、総高2メートルを超えます。

地藏菩薩は、親より先に亡くなった幼い子どもの魂を、成仏

甲斐の歴史探訪 指定文化財を訪ねて

もこの時期にある程度の生産量があり、収益を得ていたことがうかがえます。

(所在地 宇津谷977)

かみふくざわ どうそしんば
上福沢の道祖神場

市指定有形民俗文化財
昭和63年3月4日指定

道祖神は、村や集落の境や、道路沿いに祀られていることが

の道へ導いてくれるといい、子どもを守り神として信仰されている像です。

庚申塔は、庚申講を続けた記念として建立されることが多いそうです。庚申講とは、人間の体内にいるという三尸(さんし)という虫が、寝ている間に天帝にその人間の悪事を報告しに行き、その人間の寿命を縮めると言われています。それを防ぐため、60日に一度廻ってくる庚申の日に徹



夜して、天帝を祀る風習です。

馬頭観音は、馬の守護仏として祀られています。馬は、大食であることから、人々の悩みや苦しみを食べつくすとされ信仰されています。

このように、上福沢の道祖神場にはさまざまな像が祀られ、地域の人々の願いが込められた場所であることがうかがえます。

(所在地 上福沢字下南新居無番地)

『生け垣・花壇』

コンクール

『ハンギング・コンテナ』

花と緑あふれる潤いあるまちづくりを目的に、市民参加によるコンクールを行います。事業所、個人、自薦、他薦は問いません。通り沿いを飾るあなたの家の自慢の作品を、生け垣・花壇部門、ハンギング・コンテナ部門のそれぞれにふるってご応募ください。

事業所、個人、自薦、他薦は問いません。ご応募をお待ちしています。



● 募集対象

市内の公道に面して設置されている「生け垣・花壇」「ハンギング・コンテナ」で、事業所、個人を問わず、通行人やご近所を楽しませている公開性の高いものが対象です。なお、庭園のコンクールではありませんのでご注意ください。

● 応募方法

応募用紙(裏面)に必要事項を記入し、公道側からとった写真を添えて、郵送またはご持参ください。応募用紙は、竜王、敷島、双葉の各庁舎などにもおいてあります。

● 応募期限

6月6日(金)必着

● 応募部門

生け垣・花壇部門 ハンギング・コンテナ部門

● 審査基準

選考委員会により現地審査を実施しますが、公開性やアピール度、手入れや清掃、バランスや配置、アイデアや個性、周囲への配慮などを採点基準とします。

● 表彰方法

表彰式を行うほか、入賞作品を市の広報誌などで紹介します。

● 賞(それぞれの部門ごと)

最優秀賞 1点 写真楯と賞品
優 秀 賞 2点 写真楯と賞品
佳 作 3点 写真楯と賞品
参 加 賞 応募者全員(推薦者も含む)

● その他

・ 応募書類は返却しません。
・ 過去の受賞者の再応募も大歓迎ですが、以前の受賞時より上位に格付けされる場合に限り選賞の対象となります。

● 応募先

〒400-0192
甲斐市篠原2610番地 甲斐市役所(竜王庁舎)
緑化推進課 緑化推進担当(2階26番窓口)
☎ 055(278)1671



『生け垣・花壇』 **コンクール** 『ハンギング・コンテナ』

応募用紙

●『生け垣・花壇』の内容

所有者 (管理者)	住所			
	氏名		電話	
設置場所	甲斐市			
樹種		高さ	m	
延長	m	設置年	(平成・昭和) 年頃	

●『ハンギング・コンテナ』の内容

所有者 (管理者)	住所			
	氏名		電話	
設置場所	甲斐市			
花の名前				

●推薦者 ※所有者以外が応募した場合、ご記入ください。

推薦者	住所			
	氏名		電話	
所有者 同意書	私の所有(管理)する『生け垣・花壇』『ハンギング・コンテナ』を、上記推薦者により当コンクールに応募することに同意します。 (『生け垣・花壇』『ハンギング・コンテナ』所有者：自署) _____			

(『生け垣・花壇』『ハンギング・コンテナ』のコメント)

(コンクールへの意見など)

道路側から撮影した写真をいっしょに提出してください。(枚数は問いません)

※平成16年9月施行の甲斐市個人情報保護条例にもとづき、今回応募いただいた内容(氏名、住所等の個人情報)はコンクールの目的以外には利用しません。

花の苗プレゼント

=市内3か所で=



暖かな春がやって来ました。いよいよ花の植え替えの時期です。あなたのセンスでお宅の庭の雰囲気を変えてみませんか。

市では、次の日程で花の苗プレゼントを行います。開花時期が長く楽しめるマリーゴールドをお配りしますので、みなさんお出かけください。身近な場所から花を増やし、花のあふれる明るいまちづくりを進めていきましょう。

なお、花苗の数には限りがありますので、あらかじめご了承ください。

配布日時 5月11日(日) 午前10時～
配布会場 竜王会場 竜王庁舎玄関前
 敷島会場 敷島総合文化会館玄関前
 双葉会場 双葉庁舎玄関前

■問い合わせは…
 緑化推進課(竜王庁舎2階) ☎055(278)1671

市内でバーベキューが楽しめる

気の合う仲間や、親子で楽しめるバーベキュー。市内でバーベキューができる公共施設は、市が管理する双葉水辺公園と、県が管理する釜無川スポーツ公園があります。利用については、いずれの公園もあらかじめ申請が必要で、許可を受けてから使用できます。

●双葉水辺公園

申請は、竜王・双葉・敷島のどの庁舎でもできますが、使用希望日の1週間以上前



までに窓口で申請書を記入し、後日、許可書を受け取り手続完了となります。かまどは3か所あり、かまどのあるエリアでのみ火気の使用が可能です。現地には、かまどがあるだけなので必要な物を用意し、持ち込んだもの(ゴミを含め)は全て持ち帰ってください。

●釜無川スポーツ公園

申請方法・かまど使用等については、中北建設事務所にお問い合わせください。

■問い合わせは…

双葉水辺公園については
 緑化推進課 ☎055(278)1671
 双葉支所地域課 ☎055(278)3651
 敷島支所地域課 ☎055(278)3113
 釜無川スポーツ公園については
 中北建設事務所 ☎055(224)1673

市内観光情報

梅もぎ体験

場所 甲斐敷島梅の里(市内牛久一矢木羽湖周辺)
期間 5月15日(木)～25日(日)
時間 午前9時30分～午後3時30分
料金 一人500円
 (1キロ入りの袋いっぱい梅をもぎ取ることでございます)

■問い合わせは…

ゆのう敷島 ☎055(267)0831(月曜日休み)

梅の里ふれあいまつり

日時 5月18日(日) 午前10時～午後2時
場所 甲斐敷島梅の里クラインガルテッククラブハウス
内容 梅もぎ体験、農産物販売ほか

■問い合わせは…
 梅の里ふれあいまつり実行委員会事務局(ゆのう敷島) ☎055(267)0831

桑の実摘み園が開園

場所 市内大空
期間 5月30日(金)～6月15日(日)
時間 午前10時～午後3時30分
入園料 一人500円
その他 桑の葉の天ぷらや桑の葉の粉を混ぜた蒸しパン、桑の実ジャムなどの試食。

■問い合わせは…

養蚕体験コーナーあり。
 料金 500円
 甲斐市商工会 ☎055(208)3119

さくらんぼ狩り

場所 双葉地区
期間 6月上旬～6月中旬
時間 (期間の詳細はお問い合わせください)
料金 午前9時～午後6時
 40分食べ放題 一人2,000円(5歳以下半額)
申し込み 事前に予約をお願いします。
申し込み・問い合わせは…
 JA梨北双葉支店 ☎055(208)6111



Information

インフォメーション・お知らせ



行政

国民健康保険税の納付について

国民健康保険税は、国保の被保険者としての資格を得た月（職場の健康保険を抜けたり他の市町村から転入した月）の分から納めます。（例）6月に会社を辞めて社会保険から脱退し、9月に国保加入の届出をした場合、

保険税は国保の資格を得た6月までさかのぼって納めます。

また、届出をした9月までは保険証がないので、6月から8月までに医療機関等がかかった費用は、全額自己負担になります。

保険証の変更があったときには、14日以内に届け出てください。

なお、資格の喪失の場合は保険証の返還手続を、また、加入者の減員の場合も、手続をしないと保険税額が減額されませんので、注意してください。

保険税の納付は世帯主の義務

世帯主本人が職場の健康保険に加入している場合でも、世帯内に国保の加入者がいる場合は、保険税納付の義務は世帯主になります。

過年度分の保険税

保険税は、毎年4月から翌年3月までの分を、年間の保険税として計算します。そのため、1月に国保に加入しなければならなかったのに、4月以降に届け出たような場合には、3月以前の保険税は、現年度の4月分からの保険税とは別に計算されます。これらを過年度分の保険税といえます。

また、年度をさかのぼって所得の申告をしたり、世帯の国保加入者の人数がさかのぼって増えた場合にも、過年度分の保険税が課税されます。

過年度分の保険税の納付書は、他の納期のものとは別に送付されますので、忘れずに納めてください。

なお、過年度分の保険税は口座振替はできませんので、現金で納めていただくこととなります。

・保険税は必ず納期限までに納めましょう。

・保険税の納付は口座振替にするのが便利です。支払いに行く手間も省け、納め忘れもなく確実に納められます。

問い合わせは：保険課

☎055(278)1665

住民税における住宅ローン控除について

税源移譲により、所得税が減額となり、控除できる住宅ローン控除額が減る場合があります。

平成18年末までに入居し、所得税の住宅ローン控除を受けている人で、所得税から控除しきれなかった額がある場合は、翌年度の住民税（所得割）から控除できます。

控除を受けるためには、毎年申告が必要となります。5月末まで受け付けていますので、まだ申告がお済みでない人は、早めに申告してください。

なお、申告書様式は市ホームページの申請書ダウンロード内にもありますのでご利用ください。

問い合わせは：税務課

☎055(278)1663

農業者のみなさんへ

市では、元気で活力ある農業の実現と、新鮮で安心な農産物生産のための補助金制度を実施します。概要については、次のとおりですのでご利用ください。

ただし、申請条件・予算等の制限がありますのでお問い合わせください。

生産調整対策市単独助成事業

内容 水稲の生産調整を行った市在住の農業者に対し奨励金を交付

住民基本台帳の閲覧結果

閲覧日 3月19日
 申請者 金融広報中央委員会
 閲覧の目的 「家計の金融行動に関する世論調査」対象者抽出のため
 閲覧結果の公表時期と方法 10月、申請者のホームページに掲載
 閲覧地域 名取、竜王新町
 閲覧件数 16件

条件 作付け内容が、一般作物か特例作物

補助率 一般作物 9円/m²、特例作物 5円/m²

内容 学校給食米生産者補助事業

内容 学校給食用米（コシヒカリ）を生産・出荷する農業者への補助金

条件 農業協同組合の検査で認められたもの

補助率 初換算50円/kg
 有機質導入事業

内容 梨北、中巨摩東部農協から購入した有機肥料（土の里、あいのう、あいのう、育、グリーンスタフの5種類）購入費の補助

条件 農協正組合員、申請は1回

で1世帯40袋限度

（基準単価は1袋400円）

補助率 購入費の1/3

竜... 竜王庁舎
 敷... 敷島庁舎
 双... 双葉庁舎

敷2... 敷島第2庁舎

施設園芸振興対策事業

内容 園芸作物の苗、ビニール、鋼材等の資材およびハウス等の施設への補助

条件 施設等を整備し、かつイチゴ、花卉、薬用作物を作付けすること

補助率 経費の3/10(上限50万円)

農業共済掛金助成事業

内容 北巨摩、峡中・南部農業共済組合の加入共済掛金への補助

条件 果樹共済と園芸施設共済への加入

補助率 各共済掛金の1/3

有害防除用器具設置事業

内容 有害獣から農作物の被害を防止するための資材器具等の購入費補助

条件 有害獣はイノシシ、熊とし地区または団体からの申請による

資材器具とは金網、板、有刺鉄線、金属支柱、電気柵など

補助率 設置経費の1/2

ただし上限5万円

やはたいも作付け補助事業

内容 やはたいも作付けに対する補助

条件 竜王地域内の田畑に100m²以上作付けしたものの

補助率 20円/m²

問い合わせは 農林振興課

05551(20)3655

竜王支所地域課

0555(278)1666

敷島支所地域課

0555(278)1666

敷島支所地域課

0555(277)3113

下水道課から

井戸水を使用しているみなさんへ
 ↓下水道使用料についてお願い↓

下水道の使用料は、上水道の使用量を基本として徴収させていただいています。

しかし、井戸水をお風呂や台所など日常生活に使用している場合は、使用料の算定方式が異なり、世帯人数により水量を認定し計算しています。

世帯人数に変更が生じる場合は、下水道課への手続きをお願いいたします。井戸水を利用して下水道に汚水を流す場合も届け出が必要です。なお、下水道整備地区にお住まいで下水道へ接続していない人は、お早めに接続をお願いします。

敷島地区下水道使用料について

敷島地区は、上水道が甲府市上下水道局から、下水道は甲斐市からの請求となります。このため、口座振替をご利用いただく場合は別々の申し込みが必要となります。引越しの際の連絡方法

敷島地区にお住まいの人が、転出または転居する際は、お手数ですが、次の手順により連絡をお願いします。この連絡によって甲府市水道料、甲斐市下水道使用料を精算していただくこととなります。

連絡事項 住所、氏名、転出日、転出先、電話番号

甲府市上下水道局に連絡

0555(228)3311

甲斐市下水道課に連絡

0555(278)1670

子育てひろば

プレイルーム・リラックスルーム・食堂があり、甲斐市在住(3歳未満)の親子が自由に使えます。すべり台やボールプール、絵本も充実。土曜日も開館しています。

ぽけっとひろば

(親子ふれあい遊び)
 童謡や絵本の読み聞かせ、わらべうたなど親子で楽しみましょう。開催日は、お問い合わせください。時間 午前10時30分～10時50分
 対象年齢
 水曜 6か月～1歳6か月
 金曜 1歳6か月～3歳未満

親子リトミック

歌を歌ったり、リズムに合わせ体を使って遊びます。
 日時 5月23日(金)
 午前10時30分～11時

対象

1歳6か月～3歳未満児の親子
 講師 窪田音楽教室 窪田敏子さん
 定員 15名(予約制)

申込受付
 5月8日(木)午前9時30分～

窓口での直接受付。(電話は不可)

子育て相談

保育園・児童館の情報提供、育児相談を行っています。面接相談のほか電話相談も行っています。子育て相談専用電話

0555(277)1260

子育てひろばボランティア募集

子育て経験や知識を生かし、子どもたちと過ごしてみませんか。協力してくれる人を募集しています。活動場所
 子育てひろば(敷島第2庁舎)

活動内容

子育て教室の講師・子育て講演会参加者の託児など
 問い合わせは:
 子育てひろば敷2

0555(277)1762

平成21年成人式のおしらせ

来年の成人式は、「成人の日」前日の日曜日に開催します。お間違えのないようご注意ください。

日時 平成21年1月11日(日)

受付 午前9時～

式典 午前10時～

場所 昭和町「アピオ」

対象者

昭和63年4月2日から平成元年4月1日までに生まれた人

平成21年成人式実行委員の募集

来年成人式を迎える人で、成人式の企画に参加し、お手伝いしていただける人を募集します。

一生に一度の成人式を自らの手で作り上げてみませんか。グループでの参加も可能です。

会議日程 6月頃から開催予定

募集内容

平成21年成人式の企画(記念品・アトラクション)・運営(司会・入場整理)等

申し込み・問い合わせは…

教育委員会生涯学習文化課

☎0551(20)3658

(土・日曜日、祝日は除く)



募集

市営住宅の入居者募集

募集住宅

・市営田畑団地1号棟301号室

「3DK」・2号棟203号室「3

DK」(宇津谷4658番地2)

・市営川辺町団地402号室3D

K」(島上条94番地1)

・市営泉尻団地301号室「3DK」

(大下条475番地1)

募集戸数

田畑団地2戸・川辺町団地1

戸・泉尻団地1戸

選考 市営住宅の入居基準で行います。なお、同居親族がある希

望者を優先します。

募集方法

・申し込みは、1団地に限り、複数の団地への申し込みはできません。

・申込用紙を建設課、双葉・敷島支所各地域課で配布しますので、期日までに提出してください。

・入居者は入居条件等審査のうえ決定しますが、該当者多数の場合は抽選を行います。

申込期間

5月1日(木)～14日(水)

土・日・祝日を除く

午前8時30分～午後5時30分

抽選日(予定) 5月23日(金)

午前10時～(田畑団地)

午後2時～(川辺町団地)

午後4時～(泉尻団地)

問い合わせは…建設課☎

055(278)1668



スポーツ

春のハイキング教室参加者募集

家族や友達同士で自然と触れ合いながら、新緑溢れる高原を散策しませんか。

主催

春のハイキング教室実行委員会

日程 6月10日(火) 雨天決行

敷島総合文化会館出発(午前6時

30分)～上高地到着(午前10時)

～ハイキング(約4時間半)～上

高地出発(午後2時30分)敷島総合文化会館到着予定(午後6時)

場所 長野県上高地

参加資格

市内在住者

(中学生以下は保護者同伴)

募集定員 130名

申込方法

往復ハガキに「春のハイキング教室申込み」と記入の上、参加希望者全員の氏名・住所・電話番号を明記し、郵送してください。

なお、応募多数の場合は5月21日(水)午前10時から双葉公民館にて公開抽選会を実施します。

注意事項

・ハガキ1枚につき5名まで申し込み可。

・複数のハガキでの重複申し込み不可。

・当選はハガキ単位となり、結果はハガキで通知します。

・抽選会は参加自由となります。

申込期限 5月14日(水)必着

参加料

1人3,000円(バス代など)

5月30日(金)までにスポーツ振

興課へ直接納入

申し込み・問い合わせは…

〒40010105

甲斐市下今井23612

教育委員会スポーツ振興課

☎0551(20)3656

春の連休時における交通安全運動

春の連休時には、多数の行楽客の往来が見込まれ、観光地周辺道路や幹線道路などの混雑が予想され、交通事故の多発が懸念されています。旅行などで慣れない道路を走る機会も多いかと思われませんが、普段にも増して安全運転をこころがけましょう。

第4回春のワンコインテニス大会参加者募集

主催 市テニス協会

日時

5月17日(土) 午前8時30分受付

男子シングルス・ダブルス、

女子シングルス

5月18日(日) 午前8時30分受付

女子ダブルス、

ミックスダブルス

雨天の場合は5月31日(土)、6

月1日(日)に延期

会場 西八幡公園テニスコート

参加資格 市内在住在勤者

参加料 500円(1エントリー)

当日持参してください。

申込期日

5月13日(火)までに電話にて申

し込みください。

竜... 竜王庁舎
敷... 敷島庁舎
双... 双葉庁舎

敷2... 敷島第2庁舎

申し込み・問い合わせは…
体育協会事務局(スポーツ振興課
内) ☎05551(20)3656

初心者剣道教室参加者募集

主催 市剣道連盟
日時

5月24日～6月14日の毎週土曜
日(計4回)午後8時～10時、6
月10日(火)午後6時30分～8時

場所 竜王武道館

対象者 市内在住の小・中学生

参加料 無料

募集定員 10名(先着順)

服装 体操着

指導者 市剣道連盟指導員

その他 竹刀等の貸し出しあり

申込期日

5月15日(木)までに電話にて申
し込みください。

申し込み・問い合わせは…

体育協会事務局(スポーツ振興課
内) ☎05551(20)3656

バウンドテニス教室参加者募集

初心者やシニアも大歓迎です。

日時

6月3日～24日の毎週火曜日
(計4回)午後8時～10時

場所 双葉体育館

対象者 市内在住者

参加料 無料

募集定員 20名(先着順)

持ち物 体育館履き、タオル
ラケットの貸し出しあり
指導者

県バウンドテニス協会指導員

申込期日

6月2日(月)までに電話にて申
し込みください。

申し込み・問い合わせは…

体育協会事務局(スポーツ振興課
内) ☎05551(20)3656

第4回甲斐市長杯争奪 ソフトテニス大会参加者募集

小学生からシニアまで種目が多
数あります。

主催 市ソフトテニス協会

日時 5月6日(火)午前8時受付
午前8時30分開会式

雨天の場合は5月11日(日)に延期

会場 釜無川スポーツ公園テニス
コート(開会式)、西八幡テニス
コート、玉幡中テニスコート

種別

男子の部
小学生1部(5・6年生)、小学
生2部(4年生以下)、中学生、
一般1部(高校生含む)、一般2
部(壮年)

女子の部

小学生1部(5・6年生)、小学
生2部(4年生以下)、中学生、
一般1部(高校生含む)、一般2
部(壮年)

参加資格

市内在住者およびクラブ登録者

参加料

小・中・高校生 チーム2000円

一般 チーム1,000円

表彰 各種目とも1位～3位まで
賞状、賞品 参加賞あり

申込期日

5月2日(金)までにお申し込み
ください。

申し込み・問い合わせは…

小学部は所属ジュニア部コーチへ
中学部は各中学校顧問の先生へ
高校・一般は市ソフトテニス協
会競技部長内藤へ

☎05551(28)4368



相談

ねんきん特別便臨時相談所を
開設します

社会保険労務士による「ねんきん
特別便」についての無料相談を行い
ます。(一般の年金相談は受付でき
ません)

開設日 5月19日(月)

午前9時～正午
午後1時～4時

場所 双葉庁舎2階会議室B

問い合わせは…竜王社会保険事
務所 ☎055(278)1100

無料法律相談

離婚、相続、土地、建物の賃貸
借、交通事故、損害賠償、サラ金
等の消費者問題などを受け付けま

す。手元にある関係資料を持参し、
相談内容をまとめて相談会場へお
越しください。

相談内容は厳秘扱いです。

日時 5月16日(金)

午後1時～4時

場所 敷島総合文化会館

定員 10人(1人あたりの相談時間
は30分となります)

担当 山梨県司法書士会総合相談
センター所属司法書士

申込受付

5月13日(火)午後5時40分～5
時55分まで電話受付(定員に満た
ない場合は、相談日前日までの
業務時間内で受付)

申し込み・問い合わせは…
市民課 ☎

☎055(278)1664

無料法律相談は次の会場でも行っ
ています。いずれも電話による予
約制です。

山梨学院大学法科大学院法律事
務所(甲府市酒折2-4-15)

☎055(224)1940

県民生活センター(甲府市丸の内
1-8-15 県民情報プラザ2階)

☎055(223)1366

法テラス(資力の乏しい人に限ら
れます)(甲府市中央1-12-37
イリックスビル1階)

☎050(3383)5411

行政

講座・教室

イベント

募集

集

スポーツ

相

談

その他の情報

特設合同行政相談所の開設

日時 5月22日(木)

午前10時30分～午後3時

場所

オギノリバーシティ店1階ふれあい広場(中央市山之神1122)

内容 登記や戸籍、年金、介護・福祉など、生活に身近な相談に、国・県・市の担当者が応じます。行政書士、司法書士も参加します。無料で予約は不要です。

主催 総務省山梨行政評価事務所

問い合わせは:

総務省山梨行政評価事務所

☎05701090110



講座・教室

歴史講座

竜王駅新駅舎完成記念

「竜王駅あれこれ」

日時 5月17日(土)

午前10時～11時30分

場所 竜王北部公民館視聴覚教室

定員 40名(定員になり次第締切)

講師 鉄道友の会 大森元昭さん

参加料 無料

受付開始日 5月1日(木)

第2回文化財めぐり

バスで県内外の学校建築と松本城などを学習します

日時 6月19日(木)

午前7時30分～午後6時

コース

旧睦沢学校、武田氏館跡、旧開智学校、松本城跡、旧春米学校
集合場所

竜王南部公民館、竜王北部公民館(車の駐車は不可)、敷島総合文化会館、双葉ふれあい文化館

定員 40名(定員になり次第締切)

講師

甲斐市文化財保護審議会委員

羽中田壮雄さん

参加料 7,000円

受付開始日 5月19日(月)

受付時間(両講座共通)

午前9時～午後5時30分

(土・日・祝日は除く)

申し込み・問い合わせは:

教育委員会生涯学習文化課

☎0551(20)3658

(土・日曜日、祝日は除く)

消費者講座

新聞社・放送局の仕組み、金融講座、裁判員制度、地産地消などをテーマに開催します。

全ての講座の受講料は無料で、申し込みは受講希望の講座ごとに、その都度していただきます。詳しくは広報誌などで、順次お知らせしますをご覧ください。

第1回消費者講座は次のとおり開催します。

テーマ

「新聞社・放送局を見学しよう」

内容 山日YBSグループ本社へ行き、新聞紙面の作成過程や新聞の歴史を見学し、新聞が私たちの手に届くまでを学びます。また、YBSの放送スタジオの見学も行います。

日時 5月22日(木)

午前9時20分～11時45分

集合場所 敷島総合文化会館

定員 20名(市内在住の成人)

申込受付

テーマ

「新聞社・放送局を見学しよう」

内容 山日YBSグループ本社へ行き、新聞紙面の作成過程や新聞の歴史を見学し、新聞が私たちの手に届くまでを学びます。また、YBSの放送スタジオの見学も行います。

日時 5月22日(木)

午前9時20分～11時45分

集合場所 敷島総合文化会館

定員 20名(市内在住の成人)

申込受付

5月8日(木)～16日(金)午前8時30分～午後5時(土・日を除く)

定員になり次第締め切ります。

申し込み・問い合わせは:

市民課 ☎055(278)1664

高齢者向け教養講座

「トライ2008」

日程 6月6日・20日・7月4日

日・18日の金曜日全4回コース

時間 午前9時30分～正午

内容 陶芸教室

(第1回 葉形皿作成、第2回 小鉢作成、第3回 作品色塗り、第4回 作品鑑賞)

講師 渡辺公男さん

場所 竜王中部公民館

対象 市内在住の65歳以上の持ち物

古いたオル2枚 エプロン

定員 各20名

参加料 1,000円

申込受付

5月8日(木)より受付(定員になり次第締切)

申し込み・問い合わせは:

市社会福祉協議会敷島本所

☎055(277)1122

☎055(277)1284



イベント

第12回竜王北部ふれあい発表会

会場 竜王北部公民館

5月24日(土)

展示発表 午前9時～午後4時

パンの実演・試食コーナー

午前9時30分～午後2時

お茶席 午前9時30分～正午

パッチワーク・押し花・絵手紙・ツールペイントの体験コーナー

午前10時～午後2時

5月25日(日)

開会式 午前9時～9時30分

舞台発表

午前9時30分～午後2時

お茶席 午前9時30分～正午

パンの実演・試食コーナー

午前9時30分～午後2時

パッチワーク・押し花・絵手紙の体験コーナー

午前10時～午後2時

古雑誌の販売

午前10時～売り切れ次第

ちびっ子リサイクル工作(リサイク

竜... 竜王庁舎
 敷... 敷島庁舎
 双... 双葉庁舎

敷2... 敷島第2庁舎

ルおひさまキッズ)
 午前10時～午後2時
 「かんたんプラトンボ・パッチン
 かえる」
 受付 当日会場にて
 定員 各30名
 参加料 無料
 対象 幼児、小学生
 問い合わせは：竜王北部公民館
 ☎0555(276)7511

「ヤンチャリカ」園外親子ふれ
 あい広場

子育て支援センター「ヤンチャ
 リカ」は、市が光保育園へ事業委
 託し子育て全般に関する専門的な
 支援を行う拠点として、子育て親
 子の交流の場の提供や相談、講習
 会等を実施しています。

その1
 日時 5月8日(木)午前10時30分
 ～11時30分(雨天中止)
 場所 ドラゴンパーク管理棟の下
 に集合

内容 シヤボン玉、風船で遊ぼう
 持ち物 飲み物
 参加料 無料
 対象 未就園児と保護者
 申込方法
 当日、集合場所にて受付
 その2
 日時 5月21日(水)午前10時30
 分～11時30分(雨天中止)
 場所 ドラゴンパーク管理棟の下
 に集合

パソコン教室(5～6月開講)

受講対象者...市内在住の成人

申込方法...往復はがきに「パソコン教室申し込み」と記入のうえ

1. 講座番号と講座名 2. 氏名(ふりがな)と年齢 3. 住所と電話番号を明記して郵送
 してください。なお、応募多数の場合は5月14日(水)午前10時から、双葉公民館にて公
 開抽選会を実施します。(往復はがき以外の申し込みは抽選外)

1つの講座につき、1枚の往復はがきでお申し込みください。

なお、パソコンの持ち込みはご遠慮ください。

締め切り 5月13日(火)必着

申し込み・問い合わせは...

〒400-0105 甲斐市下今井236-2
 甲斐市教育委員会 生涯学習文化課
 「パソコン教室担当」宛て

☎0551(20)3658

講座	講座名	内容	日時	場所	対象	定員	教材費
	シニア向け Microsoft Excel 入門講座 (Windows98使用)	表を作ったり計算をしたり、グラフ を作成するなどの基本操作を練習。 集計表を作りたい人にお勧めです。	午後開講全4回) 5月20日(火) 22日(木) 27日(火) 29日(木) 午後2時～5時	竜王北部公 民館2階 視聴覚教室	Word 練習済みの人 (マウス操作・キーボ ード入力ができる人)	15人	IT基礎表計算入門 FOM出版 ¥820
または	パソコンの便利技 を覚えよう (WindowsXP使用)	文書作成の便利技や付属機能の活用 でもっとパソコンを楽しむためのス テップアップ講座です。火曜コース か木曜コースを選択してください。	火曜夜開講全2回) 6月3日(火) 10日(火) 木曜夜開講全2回) 5日(木) 12日(木) 午後6時30分～9時30分	敷島公民館 2階 研修室A (敷島総合 文化会館)	Word 練習済みの人 (マウス操作・キーボ ード入力がスムーズ にできる人)	20人	オリジナルテキスト ¥500
	シニア向け Microsoft Word 入門講座 (WindowsMe使用)	基本操作をゆっくり練習しながら、 オリジナルの簡単なはがきサイズの 文書の作り方、印刷方法などを学習。	午後開講全4回) 5月21日(水) 23日(金) 28日(水) 30日(金) 午後2時～5時	双葉公民館 2階 第2研修室	初心者(マウス操 作・キーボード入力 ができる人)	15人	オリジナルテキスト ¥800

平成20年度公民館ふれあい講座(前期)

受付開始...各公民館とも5月7日(水)午前9時から電話で受付(定員になり次第締切)

受講料...無料(講座により教材費がかかります)

受講対象者...市内在住者および市内に勤務されている18歳以上の人・小学生以上の親子

竜王北部公民館 申し込み・問い合わせは...竜王北部公民館 ☎0555(276)7511

講座名	内容	定員	期間・時間	講師	教材費/持ち物
初心者のための暮らしの 中で楽しむ書	暮らしの中に、ちょっとした遊び心のある 書作品を取り入れてみませんか。	15人	全10回 6月6日～8月8日 毎週金曜日 午後1時30分～3時30分	東原書道会 武川青園	教材費1,000円 手持ちの書道用具
大人も子どもも楽しめる クラフトづくり	公民館ふれあい発表会の日に、大人も子ど もも楽しめる作品づくりをします。 (見本が公民館にあり)	各 30人	全2回 5月25日(日) 午前10時～午後2時	おひさまキッズ代表 新藤美恵子	当日先着順に 受付します。
子どもふれあい講座 親子粘土工芸づくり	大人は自由に楽しく、子どもは夏休みの宿 題製作に向けて作品づくり。 (見本が公民館にあり)	親子 10組	全6回 6月7日～7月12日 毎週土曜日 午前10時～正午	リーダーバンク登録者 相沢佳美	材料費 親子で 1,500円 エプロン・手ふきタオル
子どもふれあい講座 親子でつくるクッキーと フルーツゼリーづくり	手で丸めて作れるサクサクしたおいしいク ッキーとまぜるだけで手軽にできるゼリー を作ります。	親子 16組	1回 5月31日(土) 午前10時～正午	製菓衛生士 福田由香里	材料費1,000円 エプロン・三角巾 手ふきタオル

竜王中部公民館 申し込み・問い合わせは...竜王中部公民館 ☎0555(276)5782

講座名	内容	定員	期間・時間	講師	教材費/持ち物
素敵な作品づくり 陶芸を楽しむ	世界に一つしかない、オリジナルな陶芸作 品を作ってみませんか。初心者歓迎。	20人	全10回 5月20日～10月7日 第1・3火曜日 午前9時30分～11時30分	リーダーバンク登録者 渡辺公男 他4名	4,000円 雑巾 エプロン 粘土ヘラ(持参できる)
細筆を学ぶ 暮らしの書道	のしの表書きや賀状など、暮らしの中で、 細筆で一筆というときに役立つ書を基礎か ら学びます。	20人	全10回 5月22日～10月23日 第2・4木曜日 午前10時～正午	山梨県書道会 曾根珠子	1,000円 書道用具

竜... 竜王庁舎
 敷... 敷島庁舎
 双... 双葉庁舎
 敷2... 敷島第2庁舎

内容 アンパンマン体操
持ち物 飲み物
参加料 無料
対象 未就園児と保護者
申込方法
 当日、集合場所にて受付
 その3
日時 5月29日(木)
 午前10時～11時30分
場所 働く婦人の家(万才761)
内容 3B体操
持ち物 上履き・飲み物
参加料 無料
対象 未就園児(6か月～2歳未満)と保護者
定員 40組(完全予約制)
申込方法
 5月7日(水)午前9時30分から
 電話受付(定員になり次第締切)
 申し込み・問い合わせは:
 光保育園
 (下今井2374番地1)
 ☎0551(28)1566

竜王北部公民館
展示 北公書道部(書道)
期間 5月20日(火)まで
展示 油絵キャンパス(油絵)
期間 5月27日(火)～6月24日(火)
 問い合わせは: 竜王北部公民館
 ☎055(276)7511

ギャラリー紹介



インフォメーション

ジュニア水泳夏期短期レッスン参加者募集

学校での水泳の授業が始まる前に、水が苦手なお子さんに、少しでもプールに慣れてもらうためのレッスンです。各回のレッスン内容は全て同じで、「5日間で水に慣れること」を目的にしたものです。
 なお、申し込み者多数により定員を超えた場合には抽選となります。先着順での決定ではありません。

日程 次の各期間の火～土曜日(5日間)
 イ 6月17日～21日 ロ 7月1日～5日 ハ 7月15日～19日
時間 午後6時～7時(60分)
費用 レッスンには、施設利用料と参加料がかかります。
 施設利用料...小学生料金 市内200円・市外300円(1回券)
 この他、回数券、得トク利用券、年間利用券もあります。
参加料 5日分の保険料・受講料として2,000円 レッスン初回にお支払いいただきます。
募集人数 各回10人
対象 水が怖い、けのび・浮き身ができないという小学校1・2年生
申込方法 次のいずれかの方法でお申し込みください。
 Kai・遊・パーク受付窓口で直接 電話 055(276)4189 FAX 055(276)0089
 メール kai-yu-p@city.kai.yamanashi.jp
 郵送 〒400-0117 甲斐市西八幡1896-2 Kai・遊・パークレッスン参加者募集宛て
 ~ による申し込みの場合には、次の必須事項を明記してください。

申し込みの必須事項

氏名(子どもと保護者の名前) 住所 電話番号 参加希望の回(イ・ロ・ハのいずれか)
受付締切 5月16日(金)午後5時30分 郵送の場合は締切日の消印有効

その他

- ・レッスンへの参加はお子さん一人につき1回のみとさせていただきます。
- ・お申込みについては一人第2希望まで可能です。(但し参加できる場合は、どちらか1回になります。)
- ・参加確定後の回の変更、参加者の変更等はできません。
- ・参加者は市内・市外を問いません。
- ・レッスン終了が午後7時以降になるため、保護者による送り迎えが必要となります。

「こどもの日」は小中学生無料開放

5月5日(月)の「こどもの日」は、市内・市外を問わず小中学生の施設利用料金を無料にいたします。
 なお、次のような利用の場合には保護者の同伴が必要です。
 午後6時以降に施設を利用する場合。
 トレーニングルームを利用する場合。

申し込み・問い合わせは...玉幡公園管理課(Kai・遊・パーク内) ☎055(276)4189

竜... 竜王庁舎
敷... 敷島庁舎
双... 双葉庁舎

敷2... 敷島第2庁舎

双葉ふれあい文化館だより

ふれあいロビーコンサート

「新緑よせて～木の響の贈り物をあなたに～」

リコーダーとピアノとパーカッションによるアンサンブルです。ロビーに響き渡る優しい音色をお楽しみください。

日時 5月18日(日) 午後2時開演

出演 リコーダーアンサンブル: TOY BOX

入場料 無料

ふれあい講演会 島田洋七さん

「生きる力を育む～がばいばあちゃんからの教え～」

ご存知。ユーモアとたくましさに溢れたがばいばあちゃんのエピソードを笑いあり、涙あり、感動ありのトークでお送りします。

日時 6月22日(日)

開場

午後1時15分

開演

午後1時45分

講師 島田洋七さん

入場料 一般

前売り1,500円

当日2,000円

(全席自由)

乳幼児の入場はお断りします。



チケットは双葉ふれあい文化館事務室の他、次のブレイガイドで5月1日(木)から発売します。

沢田屋双葉店/クリーニング志村竜王店/竜王北部公民館/竜王中部公民館/竜王南部公民館/敷島総合文化会館/県民文化ホール

7月6日(日)ミュージカル「青雲の雫」

出演者オーディション

10月26日(日)に開催予定のミュージカルに出演してくれる小中学生のオーディションを開催します。

参加申し込みについての詳細は、広報誌6月号にてお知らせします。お楽しみに。

問い合わせは・・・甲斐市双葉ふれあい文化館ホール
事務室 ☎0551(20)3660

竜王中部公民館
展示 和らぎ会(ちぎり絵)
期間

5月1日(木)～6月19日(木)

問い合わせは: 竜王中部公民館

☎055(276)5782

高齢者グラウンドゴルフ
地区大会

スポーツを通じてのふれあいと健康づくりを目的に開催します。
日程

竜王地区 6月5日(木)

雨天の場合 6月6日(金)

会場 釜無川スポーツ公園

双葉地区 6月9日(月)

雨天の場合 6月10日(火)

会場 双葉スポーツ公園

敷島地区 6月12日(木)

雨天の場合 6月13日(金)

会場 敷島総合公園

対象 市内在住の65歳以上の人

時間 午前9時～11時30分

(受付 午前8時45分)

申込受付

お近くの社会福祉協議会へ、5月28日(水)までにお申し込みください。

老人クラブ会員の人は費単位クラブへお申し込みください。

各地区の上位者がねんりんピッ

クの出場者となります。

申し込み・問い合わせは:

市社会福祉協議会敷島本所

☎055(277)1122

市社会福祉協議会竜王支所

☎055(279)1112

市社会福祉協議会双葉支所

☎0551(28)5100

子育てサロン「クローバー」開催

親子の交流や情報交換を兼ね、楽しい一時を過ごしませんか。

日時 6月18日(水)

午前10時～正午

場所 敷島保健福祉センター

内容 歌と手遊び・簡単なストレッチ
定員 20組(定員になり次第締切)
対象者 未就園児と保護者
参加料 無料

申し込み・問い合わせは:

市社会福祉協議会敷島本所

☎055(277)1122



その他情報

長崎平和への取材「親子記者」
参加者募集

平和祈念式典参加や原爆資料館見学などを通して原爆・平和に関

行政

講座・教室

イベント

募

集

スポーツ

相

談

その他の情報

する取材をしていただきます。
対象 市内在住の小学生とその保護者

実施期間 8月8日(金)～10日(日)
(2泊3日)

定員

全国の対象自治体から20人(10組) 応募多数の場合は抽選

参加料

長崎市への交通費、宿泊代、滞在中の取材補助費を支給

申込方法

往復はがきに住所、氏名、性別、小学校名、学年、電話番号、保護者名を記入・押印のうえ、お送りください。応募結果をお知らせします。

申込期限

5月31日(土)当日消印有効

詳しくはホームページをご覧ください。
<http://www.nucfreejapan.com>

申し込み・問い合わせは...

日本非核宣言自治体協議会事務局 親子記者事業係(〒852-1

8117 長崎市平野町7-1、長崎市平和推進室内

☎095(844)9923

甲府市水道料金等審議会の委員を募集します

水道料金、下水道使用料等に関する調査・審議していただくため、甲府市水道料金等審議会

を設置します。

この審議会は、学識経験者および使用等で構成する予定ですが、広く水道・下水道使用者のみなさんに参画していただく趣旨から、委員の一部を公募します。

募集期間

5月1日(木)～22日(木)必着

募集人数 若干名

委員の任期

平成20年6月から調査および審議が終了するまで

応募資格、応募方法等詳細については、お問い合わせください。

甲府市上下水道局ホームページ

<http://www.water.kofu.yamanashi.jp/>

応募・問い合わせは...

甲府市上下水道局経営企画課

☎055(228)3319

緑地管理と機器の取扱い講習会 受講者募集

荒地などの草刈り方法と刈り払い機の安全な取扱い方法などの知識と技術を習得します。

対象 概ね60歳代前半の人で、雇用、就業を希望される人

日時

6月25日(水)～7月2日(水)

土、日、月曜日を除く5日間

午前10時～午後3時

場所 甲斐市周辺

受講料 無料

定員 20名

申込期限 6月10日(火)

申し込み・問い合わせは...

(社)山梨県シルバー人材センター

1連合会

☎055(228)8383

甲種防火管理者資格付与講習会

日時 6月4日(水)・5日(木)

午前8時50分～午後5時

2日間の受講が必要です。

会場 山梨県自治会館

(甲府市蓬沢1-15-35)

定員

180名(定員になり次第締切)

受講料 3,500円

受付

5月19日(月)～23日(金)

午前9時～午後4時30分

申し込み・問い合わせは...

甲府地区消防本部予防課

☎055(222)1284

創立25周年記念教育講演会 7力国語で話そう

主催 言語交流研究所・山梨ヒップアマミリークラブ

日時・会場

5月20日(火)

午前10時30分～午後0時30分

小瀬スポーツ公園武道館

5月23日(金)午後4時～6時

県国際交流センター

5月24日(土)

午前10時30分～午後0時30分
甲府市総合市民会館

5月25日(日)

午前10時30分～午後0時30分

ベルクラシック甲府

参加料 無料(託児あり・要予約)

申し込み・問い合わせは...

☎0120(557)761

竹内☎055(251)5104

母親講座

テーマ

子供の心に自信をつけていますか?生きぬく力をつけるために

主催

(社)スコレ家庭教育振興協会

日時 6月5日(木)

午前10時～11時30分

場所 敷島総合文化会館

定員 50名(要予約)

受講料 無料

詳細はお問い合わせください。

申し込み・問い合わせは...

大槻☎055(277)1523

松のミドリ摘み教室

松の緑摘みの基本を学びます。

日時 6月10日(火)

雨天の場合11日(水)に延期

講師 現代の名工 小林豊蔵さん

受講料 1,000円

定員 30名(最少実施人員10名)

申込方法 電話にて受付

締切日 6月2日(月)

会場

警察からのお知らせ

ポリスInformation

国際テロ対策にご協力を

今年7月7日から9日までの間、北海道洞爺湖サミットが開催されます。主要国首脳が一堂に会するサミットは、国際テロ組織等から自らをアピールする絶好の機会と捉えられており、平成17年のイギリス・サミット開催時には地下鉄等を狙った同時多発テロが発生しています。

これらのことを踏まえれば、7月の北海道洞爺湖サミットにおいてもテロ事件等の発生する可能性は否定できず、また、開催地以外の地域でも重要施設や公共交通機関等を狙ったテロ事件の発生が懸念されます。

このため、警察では国際テロ事件等の防止に向けた諸対策を推進中です。みなさんのご協力をお願いします。

自動車のロックは大丈夫ですか？

毒物・劇物など危険物の管理は大丈夫ですか？

爆発物の原材料となり得る薬品や化学剤などの管理は大丈夫ですか？

空き家やオフになっている別荘などで不審者を見かけませんか？

問い合わせは...警察本部警備一課 ☎055(235)2121(代)

事業主のみなさんへ

労働保険の年度更新手続きを行っていただく時期です。5月20日までに、労働保険料・一般拠出金の申告・納付を済ませていただきます。

山梨県中小企業人材開発センター
1(甲府市大津町213012)
申し込み・問い合わせは:
山梨県職業能力開発協会
☎055(243)4916

ますようお願いいたします。

問い合わせは:

山梨労働局労働保険徴収室
☎055(225)2852

平成21年1月
上場会社の株券が電子化されます

・株券電子化により、上場会社の株券は無効となり、株主の権利は証券会社などの金融機関の口座で電子的に管理されます。
・お手元の株券が本人名義になっ

ていない場合は、電子化により株主としての権利を失うおそれがありますので、株券電子化の実施前までに名義書換が必要です。
問い合わせは:
日本証券業協会証券決済制度改革推進センター
☎03(3667)4500
(平日午前9時~午後5時)

職員人事異動

平成20年度の人事異動が4月1日付けで、140人に発令されました。主な人事異動は次のとおりです。なお、退職については、3月31日付け発令です。
()内は旧所属

部長昇任

市民部長(総務課長)藤田広子
双葉支所長(都市計画課長)雨宮行比古 議事事務局長(企画課長)小澤久生 水道局長(秘書広報課長)海野政文

配置換

企画部長(水道局長)鶴田陽一
都市建設部長(市民部長)飯室老男
課長・館長昇任

秘書広報課長(秘書広報課)武川訓 人事課長(総務課)加々美英
市民課長(総務課)中村宗和 教育委員会生涯学習文化課長(駅周辺整備室)斉藤積 双葉西児童館長(敷島保育園)望月恵子

配置換

企画課長(健康増進課長)河野文

彦 総務課長(税務課長)花形保彦
彦 税務課長(市民課長)長田修
農林振興課長(下水道課長)廣島眞
商工観光課長(高齢福祉課長)市川孝嗣 高齢福祉課長(商工観光課長)笹本嘉朝 健康増進課長(教育委員会生涯学習文化課長)長田徳一 都市計画課長(人事課長)土屋哲夫 下水道課長(教育委員会学校教育課長)三井謙 教育委員会学校教育課長(農林振興課長)中込崇博 竜王中央保育園長(双葉西保育園長)茅野あや子 双葉西保育園長(竜王中央保育園長)志村里枝 竜王南児童館長(敷島ふれあい中央児童館長)大森智恵美

退職

伊藤知治(企画部長)石原千秋
(都市建設部長)野沢美雪(双葉支所長)植松芳俊(議事事務局長)中込美佐子(敷島学校給食センター所長)三神幸枝(敷島支所市民課)高橋文夫(敷島支所地域課)長田はるみ(松島保育園)末木達子(敷島小学校)大橋由紀子(竜王小学校)野田芳美(竜王北保育園)

採用

市民課 畑隼一、保険課 坂本静
高齢福祉課 山本和弥、玉幡公園管理課 長田友喜子



ごみの野外焼却(野焼き)の禁止について

「野焼き」は、次の例外を除いて法律により禁止されています。

また、例外で認められた焼却であっても、周囲の住民から苦情があった場合は、焼却中止の指導をすることがあります。

なお、法律に違反して「野焼き」を行った場合、5年以下の懲役もしくは1,000万円以下の罰金が科せられる場合があります。

例外規定

廃棄物処理基準に適合した焼却炉でのごみの焼却(排ガス処理装置等を完備した焼却炉でのみ可能です。)

災害の復旧や応急対策に必要なごみの焼却
農・林業者が行う稲わらや伐採した枝等の焼却
「どんと焼き」など風俗慣習または宗教行事を行うための焼却

たき火その他日常生活を営む上で通常行われる軽微な焼却(例～たき火、キャンプファイヤー、暖をとるための薪の焼却など)

いずれの場合もビニール、プラスチックなどゴミを燃すことは出来ません。)

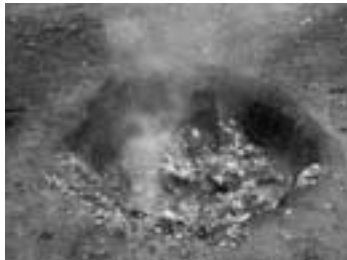

せん定枝粉碎処理

家庭等において伐採されたせん定枝を粉碎処理します。

対象となる枝

せん定枝の長さは2m以下、直径10cm以下のものに限りです。

果樹のせん定枝についても対象とします。

枯れた枝、葉っぱ類、根の部分、腐食した物、金属類がついた枝、草・竹等は受け入れしませんので注意してください。

営利目的で伐採したせん定枝の持ち込みは出来ません。

【受入場所および受入日時】

場所	玉幡中学校北側の市有地	自然休養村管理センター (敷島総合公園入口)
受入日時	日・月・火・水・木・土 午前9時～正午、 午後1時～4時	日・火・金 午前9時～正午、 午後1時～4時

※5月3日・4日・5日は祝日のため、お休みです。

粉碎チップを希望する人へ

粉碎処理したチップを市内在住者に無料で差し上げます。受入時間内に袋を持参して係員の指示に従ってください。

問い合わせは...

環境課 双葉庁舎1階)

☎0551(20)3653

竜王支所地域課 竜王庁舎1階)

☎055(278)1666

敷島支所地域課 敷島庁舎2階)

☎055(277)3113

甲斐市一般廃棄物処理基本計画を策定しました

市では、「第1次甲斐市総合計画」の内容を踏まえ、環境への負荷が少ない循環型社会を築いていくために、市民・事業者・行政が協働で、ごみの減量化、資源化、水環境の保全に努めるための基本計画を策定しました。

本市で策定する計画の期間は、平成20年度から29年度までの10年間です。

ただし、情勢の変化や諸条件の変動があった場合は、必要な見直しを行います。

なお、具体的な目標や対策は次のとおりです。

1.ごみに関する目標と対策

1人1日当たりのごみの排出量を660g(平成17年度)から624g(平成29年度)へ減量を目指す。(毎年度3gずつの減量を目標とする)

- ・買い物袋持参運動の推進(レジ袋の削減)
- ・4R(リユース、リサイクル、リフューズ、リデュース)の推進
- ・ごみを出さない消費者生活の啓蒙と普及活動
- ・生ごみ自家処理の推進
- 事業系のごみについては現状維持を目指す。
- ・事業系廃棄物のリサイクルを推進する

2.リサイクルに関する目標と対策

リサイクル率19%以上を目指す。
(平成17年度の15.9%から向上させる)

- ・分別収集対象品目の拡大
- ・資源回収ステーションの活用
- ・民間によるリサイクル活動の支援

3.生活排水処理に関する目標と対策

生活排水クリーン処理率86%以上を目指す。
(平成17年度の68.3%から向上させる)

- ・下水道への接続率を向上
- ・合併浄化槽への切り替えを推進
- ・汚水処理施設の整備
- ・農業集落排水施設の適正管理

具体的な取り組みについては今後お知らせしていきますが、基本計画の詳細については市ホームページをご覧ください。



福祉

Welfare & Health

保健

健診受診調査および総合健診申し込みについて

健診実施前に、「健診受診調査及び総合健診申込書」を各世帯に送付します。健診内容等詳細については案内をご覧ください。

加入している医療保険の種類、年齢によって2種類の調査票があります。世帯によっては案内が2部送付される場合があります。

申込対象者	総合健診実施時期
国民健康保険の人 社会保険扶養家族で20歳～39歳の人 75歳以上の人	6月～10月
社会保険扶養家族で40～74歳の人	11月

申込書が届いたら、必ず全員(20歳以上)の必要事項を記入し、期日までに同封されている返信用封筒にて健康増進課まで返信してください。

「健診受診調査及び総合健診申込書」は総合健診の実施時期に合わせての送付となりますので、地区ごとに送付の時期が異なりますので、ご了承ください。(4～6月)

双葉地区・竜王地区(上八幡、中八幡、下八幡1～3区、玉川東、玉川西、八幡新田1～2区、月林、冷間、玉川団地1～2区、万才1、万才東、田中、田中2)は4月に発送しました。転入等により届いていない人は、お問い合わせください。上記以外の送付時期は次の通りです。

竜王地区(上記以外)...5月発送予定、敷島地区...6月上旬発送予定

人間ドック受診申し込み

申込期間 5月1日(木)～14日(水) 対象者 40歳以上の人。社会保険本人は対象外。

申込場所 健康増進課、竜王支所地域課、双葉支所地域課

申込方法 指定医療機関から希望する医療機関を選び、申請してください。その場で受診券を発行します。(総合健診申込書とは別に申請が必要)受診券発行後、ご本人から医療機関へ予約をしていただきます。受診期間は平成20年12月31日までです。

持ち物 健康保険証、印鑑 社会保険扶養の人は保険者から発行される特定健診受診券

補助額 市では、年齢・検査項目により次のとおり金額を補助します。

内容・区分	40～74歳の人	75歳以上 (健診受診日の年齢)の人
基本健診(特定健診含む)のみ 受けた場合	22,000円	30,000円
に加え前立腺がん検査を受けた場合	23,000円	31,000円
に加え子宮がん検査または乳がん検査(マエグ ライ検査)どちらかを受けた場合	24,000円	32,000円
に加え子宮がん検査と乳がん検査(マエグ ライ検査)の両方を受けた場合	24,000円	33,000円

- ・甲斐市国民健康保険に加入している人は、さらに特定健診分として国保より8,000円補助があります。
- ・甲斐市国民健康保険以外の保険に加入している人は、各保険者により補助金額が異なります。(詳しくは加入されている保険者にお問い合わせください。)
- ・自己負担金は実際に検査にかかった金額から、市の補助金と保険者の補助金を差し引いた分の金額になります。

指定医療機関 社会保険山梨病院健康管理センター、甲府共立病院総合健診センター、甲府市医師会健康管理センター、山梨県厚生農業協同組合連合会健康管理センター、中沢クリニック、竜王リハビリテーション病院、竜王共立診療所、赤坂台病院、石和温泉病院クワハウス石和、甲府城南病院、医療法人康麗会笛吹中央病院

申し込みは、12月まで毎月期間を区切って受け付けしますが、予約状況により希望する医療機関で受けられないこともあります。早めに申請をして予約することをおすすめします。

不妊治療費助成事業について

市では、不妊治療のうち、保険外診療である特定不妊治療(体外受精および顕微授精)については、1回の治療費が高額で経済的負担が重いため、その軽減を図ることを目的として、費用の一部を助成します。

- 対象者
1. 夫婦が申請時に1年以上継続して甲斐市に住所を有していること。
 2. 法律上の婚姻をしており、特定不妊治療(体外受精および顕微授精)以外の治療法によっては妊娠の見込みがないか、または極めて少ないと医師に判断された夫婦であること。
 3. 夫婦の所得合計額が730万円未満であること。

助成額 1年度当たり10万円を限度に2回。通算5年間

手続き 治療が終了した日から起算して1年以内に申請書等を市に提出する。

申請に必要な書類はお問い合わせください。

問い合わせは...健康増進課 敷島庁舎 ☎055(277)4735

竜王支所地域課 竜王庁舎1階) ☎055(278)1666 双葉支所地域課 双葉庁舎1階) ☎0551(20)3651

内 容	種 別	実施月日	対象地区(月齢)	実施場所	持ち物
ポリオ	集団接種	5月 9日(金)	敷島 (3か月～10か月児)	敷島保健福祉センター	母子健康手帳 予診票
		5月15日(木)	竜王 (11か月～7歳6か月未満児)	竜王保健福祉センター	
		5月21日(水)	敷島 (11か月～7歳6か月未満児)	敷島保健福祉センター	
		5月26日(月)	双葉 (3か月～7歳6か月未満児)	双葉保健福祉センター	
		5月29日(木)	竜王 (3か月～10か月児)	竜王保健福祉センター	
		6月 4日(水)	敷島 (3か月～7歳6か月未満児)	敷島保健福祉センター	
		6月12日(木)	竜王 (3か月～7歳6か月未満児)	竜王保健福祉センター	
B C G、三種混合、二種混合 麻しん風しん混合 麻しん、風しん、日本脳炎	個別接種	事前に指定医療機関に予約を入れ、接種を行ってください。 指定医療機関以外の主治医のもとで接種を希望される場合は別添申請 が必要ですので、お近くの窓口へ来庁してください。 麻しん・風しん混合予防接種の予診票は、各医療機関に設置してあります。 日本脳炎予防接種については平成17年5月30日より引き続き積極的勧 奨を差し控えます。			母子健康手帳 予診票、保険証

第2期二種混合予防接種について

第2期二種混合予防接種は、乳幼児期に第1期(基礎免疫)として三種混合予防接種を行い、第2期として二種混合予防接種を行うことで確実な免疫をつくります。ただし、三種混合予防接種が終了していない場合は、今回の接種を受けても効果が期待できないことがありますので、ご相談ください。

対 象 小学6年生(なお、13歳未満の人でまだ接種を行っていない人についても接種可能)

持 ち 物 母子健康手帳、保険証 接種医療機関 市内指定医療機関

接種方法 1週間前までに予約を入れ、接種を受けてください。

予診票は各指定医療機関窓口には設置されています。なお、接種当日は必ず保護者が同伴してください。

指定医療機関	住 所	電話番号	予 防 接 種 指 定 医 療 機 関	指定医療機関	住 所	電話番号
林野医院	西八幡2436	055(276)2816		小山医院	島上条492-1	055(277)6102
保坂医院	富竹新田410	055(276)2619		志鎌整形外科	長塚2	055(277)6761
竜王リハビリテーション病院	万才287-7	055(276)1155		敷島クリニック	中下条246	055(277)8300
清水内科循環器科	篠原1429-1	055(279)3366		大沢医院	長塚115-11	055(277)1020
中沢クリニック	竜王3091	055(276)8111		大房整形外科眼科医院	島上条714-1	055(230)9200
杉田小児科医院	篠原2763-1	055(279)2088		桜こどもクリニック	中下条1900	055(267)0505
芦沢内科小児科医院	玉川159-1	055(279)3355		中島医院	下今井88-1	055(28)2181
竜王レディースクリニック	篠原2199	055(279)4132		双葉クリニック	竜地4710-1	055(28)6789
竜王共立診療所	富竹新田231-1	055(279)8611		本橋医院	岩森79-1	055(28)6130
保坂メディカルクリニック	篠原2189-1	055(230)6550		響ヶ丘整形外科	竜地2563-14	055(30)8100
三枝病院	竜王新町1440	055(279)0222		ふたば内科消化器科医院	竜地2795-10	055(28)8227
大久保医院	島上条213-3	055(277)2129				

問い合わせは...健康増進課(敷島庁舎) ☎055(277)4735

竜王支所地域課(竜王庁舎1階) ☎055(278)1666 双葉支所地域課(双葉庁舎1階) ☎055(28)3651

<脳のいきいき教室(認知症予防教室)>

テーマ・講師	日時	場所	対象者	問い合わせ(委託先)
～認知症予防について及び3B体操～ 講師 ひかりの里 中沢茂美 生涯学習指導者 興石 仔王子	5月10日(土) 午後1時30分～	下今井公民館 下今井2306-1	興味関心のある人	「ひかりの里」 双葉在宅介護支援センター ☎055(28)6545
～脳の元気教室～ 講師 竜王在宅介護支援センター職員	5月14日(水) 午前10時～11時30分	下八幡1区公会堂 西八幡1137-2		竜王在宅介護支援センター (竜王保健福祉センター内) ☎055(279)1113
～楽しみながら脳と脚力の老化防止をしよう～ 講師 山梨福祉センター 所長 野呂瀬秀	5月17日(土) 午後1時30分～3時	竜王1区公民館 竜王1917		めぐみ荘 在宅介護支援センター ☎055(278)0881

<介護予防教室>

テーマ・講師	日時	場所	対象者	問い合わせ(委託先)
～リズムにのって体をリフレッシュ～ (3B体操を一緒にしましょう) 講師 生涯学習指導者 山田富士枝	5月10日(土) 午後1時30分～	長塚公民館 長塚271-2	興味関心のある人	在宅介護支援センター-敷島荘 ☎055(277)8818
～介護予防体操～ 講師 ブルーアース 山本教子	5月28日(水) 午前10時～11時30分	下八幡1区公会堂 西八幡1137-2		竜王在宅介護支援センター (竜王保健福祉センター内) ☎055(279)1113
～あなたを悩ますその痛みの原因は?～ 講師 恵信甲府病院リハビリテーション部 部長 橋田薫	5月31日(土) 午前10時30分～正午	富竹新田4区公会堂 富竹新田759-4		めぐみ荘 在宅介護支援センター ☎055(278)0881

福祉 Welfare & Health 保健

乳幼児健診

受付時間 午後1時10分～1時30分
 持参するもの 母子健康手帳、バスタオル、保険証、送付の問診票 11か月、1.6歳、2歳、3歳児
 健診のみ) 歯ブラシ(11か月、1.6歳、2歳、3歳 普段使用しているもの)
 午前中の受付は致しません。
 3歳児視聴覚・尿検査再検査日 午後3時30分～4時30分)
 : 5月20日(火) 双葉保健福祉センター
 : 5月23日(金) 竜王保健福祉センター

内 容	実施月日	該 当 児	対象地区	実 施 場 所
4か月児健診	5月22日(木)	H20. 1月生	竜王	竜王保健福祉センター
	5月28日(水)		敷島・双葉	敷島保健福祉センター
11か月児健診	5月27日(火)	H19. 5月生	竜王	竜王保健福祉センター
	5月30日(金)		敷島・双葉	双葉保健福祉センター
1歳6か月児健診	5月 8日(木)	H18. 10月生	竜王	竜王保健福祉センター
	5月13日(火)		敷島・双葉	双葉保健福祉センター
2歳児健診	5月 1日(木)	H18. 4月生	竜王	竜王保健福祉センター
	5月 7日(水)		敷島・双葉	敷島保健福祉センター
3歳児健診	5月20日(火)	H16. 11月生	敷島・双葉	双葉保健福祉センター
	5月23日(金)		竜王	竜王保健福祉センター

日程、会場の変更希望のある人は、事前にご連絡ください。なお、対象の人には個人通知します。

離乳食教室

離乳食の作り方を学び、みんなで情報交換ができる教室です。

受付 午後1時30分～1時45分

(教室 午後1時45分～4時頃)

持ち物 母子健康手帳、問診票、離乳

食用スプーン、水分補給が必要な人は、麦茶等

申し込みが必要となりますので、事前にご連絡ください。

内 容	実施月日	該 当 児	実 施 場 所
後期の離乳食教室	5月12日(月)	H19. 7月生	双葉保健福祉センター
前期の離乳食教室	5月19日(月)	H19. 11月生	双葉保健福祉センター

母子健康手帳の発行

妊娠中の心配事がありましたら、
ご相談ください。

発 行 時 間	開庁時間(午前8時30分～午後5時30分)
場 所	健康増進課(敷島庁舎) 竜王支所地域課、双葉支所地域課
持 ち 物	印鑑

マタニティクラス・ママパパクラス

4月から内容を変更し、妊娠中の過ごし方や出産後の育児について学んだり、育児における交流の場として行っています。夫婦でママパパクラスに参加しませんか。

内 容	実施月日	対 象	実施場所	持参するもの
第3課 栄養・歯科について (栄養士、歯科衛生士、保健師)	5月12日(月) 午前9時30分～正午	甲斐市に在住する 5か月過ぎの妊婦 とその家族	敷島保健福祉センター	母子健康手帳 筆記用具
ママパパクラス (助産師、保健師)	5月20日(火) 午後7時～9時			

麻疹風疹混合予防接種に第3期・第4期が追加されました

10代、20代を中心に麻疹(はしか)が流行しています。こうした状況を受け、平成20年度から5年間、予防接種の強化が進められることとなりました。確実な免疫をつくるため、予防接種を受けましょう。

対象者 第3期 中学1年生 第4期 高校3年生

ただし、病気にかかったことがある人、麻疹、風疹の予防接種を各々2回接種したことのある人は除かれます。

接種期間 4月1日～平成21年3月31日 接種方法 乳幼児と同様 接種料金 無料

乳幼児予防接種について

ポリオ予防接種は混雑を避けるため、会場を分けていますが、都合のつかない場合は他の会場で受けることも可能です。

ポリオ予防接種受付時間

竜王保健福祉センター 午後1時30分～2時30分、敷島保健福祉センター 午後1時～1時50分

双葉保健福祉センター 午後1時30分～2時30分

水	木	金	土
<p>ゆうのう市場情報</p> <p>クラインガルテンクラブハウスで開催される「ゆうのう市場」地元農家の新鮮野菜や果実がいっぱいです。</p> <p>開催日 毎週日・水・土曜日 午前9時から 18日は午前10時から 場所 クラインガルテンクラブハウス</p>	1	2	3 <p>青空市場 午前9:00 敷島総合文化会館前駐車場 午後2:00 JA吉沢 ライライくんのおはなし劇場 午後2:00～ 敷島総合文化会館視聴覚室</p>
7 <p>休館日 志百釜農ふK 野菜即売会 午前9:00～ JA竜王 家庭児童相談室定例相談会 午後1:30～3:30 敷島庁舎福祉相談室 市民相談 午後1:30～4:00 竜王図書館</p>	8	9 <p>身体障害者出張相談 午後1:30～3:30 敷島保健福祉センター相談室A</p>	10 <p>青空市場 午前9:00 敷島総合文化会館前駐車場 午後2:00 JA吉沢 市民体力測定 午前の部 9:00～正午 夜間の部 6:00～9:00 敷島体育館</p>
14 <p>休館日 釜 いきいき健康相談 午前10:00～正午 百楽泉 行政相談 午後1:30～4:00 竜王南部公民館 敷島総合文化会館 双葉公民館</p>	15 <p>固定資産税全期前納(前期)納期限 朗読の美味しいお店 おきらく亭(10周年記念) 午後1:30～ 竜王図書館2階会議室</p>	16 <p>いきいき健康相談 午前10:00～12:00 志麻の湯 無料法律相談(予約制) 午後1:00～4:00 敷島総合文化会館</p>	17 <p>青空市場 午前9:00 敷島総合文化会館前駐車場 午後2:00 JA吉沢 市民テニス大会1日目 午前8:30 西八幡テニスコート</p>
21 <p>休館日 釜 市民相談 午後1:30～4:00 敷島総合文化会館</p>	22	23 <p>6月分学校体育施設・7月分社会体育施設開放随時受付開始</p>	24 <p>青空市場 午前9:00 敷島総合文化会館前駐車場 午後2:00 JA吉沢 ふうせん劇場スペシャル 午後2:00～ 双葉ふれあい文化館2階視聴覚室</p>
28 <p>休館日 釜 いきいき健康相談 午前10:00～正午 志麻の湯 市民相談 午後1:30～4:00 双葉公民館</p>	29 <p>いきいき健康相談 午前10:00～正午 百楽泉</p>	30 <p>休館日 図</p>	31 <p>青空市場 午前9:00 敷島総合文化会館前駐車場 午後2:00 JA吉沢 ふるさとやまなし道德教育推進事業授業公開 午後1:00 双葉西小学校</p>

指定給水装置工事事業者【問い合わせは...水道局工務課(水道局2階) ☎055(276)0734】

(有)古屋商店...甲府市朝氣1-2-66 ☎055(237)0704

(株)クラシアン山梨営業所...甲府市德行2-17-11 ☎055(226)7581

塩山ヒタチ商会...甲州市塩山下於首598-4 ☎0553(33)2684

5月

MAY

救急医療 まずは連絡してから...

竜王・敷島地区にお住まいの人
救急医療センター... ☎055(226)3399
夜間救急診療... 毎日午後7時～翌朝7時
応需医療機関の検索、紹介... 24時間対応

小児救急センター... ☎055(226)3399
日曜・祝日... 午前9時～翌朝7時
土曜日... 午後3時～翌朝7時
夜間(毎日)... 午後7時～翌朝7時

歯科救急センター... ☎055(220)1199
夜間歯科救急診療...

平日・土曜日... 午後7時～11時
日曜・祝日... 午後5時～11時

救急調剤センター... ☎055(236)5200
夜間救急調剤... 毎日午後7時～11時
医療品の情報提供等...
毎日午前9時～午後5時

精神科救急医療相談... ☎055(254)3119
平日... 午後5時15分～9時15分
土・日・祝日... 午前11時～午後7時30分

双葉地区にお住まいの人
峡北消防本部... ☎0551(22)8181
(音声テレホンガイド)
平日... 午後5時15分～翌朝8時30分
土曜・日曜・祝日 24時間対応
峡北消防本部で対応できなかった場合
山梨県救急医療情報センター...
☎055(224)4199

山梨県小児救急電話相談

発熱、下痢、嘔吐、ひきつけなどの、子どもの夜間の急な病気については、まず、次の番号に連絡し相談してください。

電話番号 8000(短縮ダイヤル)
☎055(226)3369
(ダイヤル回線)

利用時間 毎日午後7時～11時

対応者 看護師

水道が故障・漏水した時の連絡方法

休日、夜間の水道管の故障・漏水など緊急時は...
甲斐市役所(当直)
☎055(276)2111

平日(昼間)の本管から水道メーターまでの故障・漏水など緊急時は...
水道局工務課
☎055(276)0734

平日(昼間)の宅地内の故障等は...
甲斐市管工事協同組合
☎055(279)6326

指定給水装置工事業者が対応します。
また、個人所有の給水装置の修理(タイル舗装等の特殊な構造物も含む)は、みなさんの負担になります。

なお、次の字名の甲斐市牛久・大久保・境・大下条・中下条・長塚・島上条・天狗沢の方は、甲府市上下水道局へ問い合わせ願います。

甲府市上下水道局
☎055(228)3311

日	月	火
凡例 図.....図書館 志.....志麻の湯 百.....百楽泉 釜.....釜無川レクリエーションセンター 農.....農の駅 公.....公民館 総.....敷島総合文化会館 ふ.....双葉ふれあい文化館 K.....Kai・遊パーク		Kai・遊・パーク情報 Kai・遊・パークでは、14・21・28日の水曜日の午後1時から5時までに受付された市内在住の65歳以上の方と障害者のみなさんに施設を無料開放いたします。また、介助が必要な障害者の場合は、介助者お一人まで無料です。どうぞ、ご利用ください。
4	5 休館日 図 (竜王北部公民館・双葉公民館) 「こどもの日記念」小中学生無料開放 K 春風にのってチビッコあつまれGO!GO! 午後2:00～ 竜王図書館2階視聴覚室 鯉千匹子供祭り 午前10:00～ 睦沢地域棚田 児童福祉週間(～11日)	6 休館日 図 公 (竜王中部・南部公民館・敷島公民館) 市長杯ソフトテニス大会 午前8:30～ 釜無川スポーツ公園テニスコート他
11 花の苗プレゼント 午前10:00 市内3か所 竜王庁舎玄関前 敷島総合文化会館玄関前 双葉庁舎玄関前	12 休館日 図 志 公 総 ふ K いきいき健康相談 午前10:00～正午 釜無川レクリエーションセンター	13 休館日 百 農
18 ふれあいロビーコンサート 午後2:00 双葉ふれあい文化館ロビー 市民テニス大会2日目 午前8:30 西八幡テニスコート 梅の里ふれあいまつり 午前10:00 クラインガルテンクラブハウス	19 休館日 図 志 公 総 ふ K	20 休館日 百 農 いきいき健康相談 午前10:00～正午 釜無川レクリエーションセンター 6月分学校体育施設一斉開放受付:午後7:00 7月分社会体育施設一斉開放受付:午後8:00 双葉公民館
25 支部対抗球技大会 午前7:30 双葉スポーツ公園他	26 休館日 図 志 公 総 ふ K	27 休館日 百 農

下水道新規指定店【問い合わせは...下水道課(竜王庁舎2階) ☎055(278)1670】

(有)原田機械設備...甲府市湯村1-10-13 ☎055(251)1956

(有)冷村建設...甲斐市竜王2854 ☎055(276)2302

市役所や県の窓口で行っていた各種申請や届出、施設予約などの手続きの一部が、みなさんの自宅や勤務先などのパソコンからできるのをご存知ですか。

やまなし申請・予約ポータルサイト やまなしくらしねっと

インターネットから電子申請・予約ができます

「やまなしくらしねっと」は...

山梨県および県内の全市町村が参加し取り組んでいるもので、住民票の写しの交付申請手続きや、県内施設の予約業務などを電子化し、インターネットを通じてこれらの行政サービスを提供するシステムです。

現在、甲斐市では次のサービスが利用できます。まずは、アクセスしてみてください。利用可能なサービスは、順次拡大していく予定です。



電子申請

印鑑登録証明書・住民票・所得証明などの交付申請
児童手当等の認定請求、水道の使用開始・中止届 など

申請・届出の種類によっては、利用者IDとパスワード、さらに電子証明書とICカードリーダーが必要となる場合もあります。詳しくはお問い合わせください。

施設予約

釜無川スポーツ公園
敷島総合文化会館
双葉ふれあい文化館
勤労青少年ホーム
働く婦人の家

現在は、空き状況のみ確認できます。

メールマガジン

双葉ふれあい文化館だより

やまなしくらしねっと <https://www.e-tetsuzuki99.com/eap-pj/yamanashi/>

市のホームページからもアクセスできます。トップページの

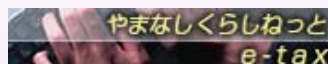

をクリックしてください。

電子証明書に関する問い合わせは...市民課(竜王庁舎1階) ☎055(278)1664

やまなしくらしねっとの操作方法に関する問い合わせは...コールセンター ☎0570-00-5353

電子証明書・操作方法以外の問い合わせは...企画課(竜王庁舎2階) ☎055(278)1662



この印刷物は環境にやさしい大豆油インキで印刷しています

再生紙を使用しています