

緑と活力あふれる生活快適都市
甲斐市広報誌

2006.

6

No.022
JUNE

かき





田植え

■南北に標高差のある甲斐市。田植えも北と南ではかなり時期が違います。清川地区では今年も4月下旬にはもう田植えが始まりましたが、南部の玉川地区で行われる小学生の田植え体験は昨年、6月中旬。(上の写真は吉沢地区の棚田) ■睦沢の棚田でも体験田植えが開催されます。■そういえば数年前、あの六本木ヒルズの地上45メートルの屋上に田んぼ(東京港区唯一の水田)があり、体験田植えが行われたというニュースを見て驚きましたが、水田というのは私たちに何かを感じさせるものがあるのでしょうか。

表紙の写真は雨の中のアヤメ。睦沢地区の棚田休耕田に老人クラブのみなさんが大切に育てています。

この夏、海へ山へ 市民保養所	3
市議会議長、副議長が決まる	5
春の叙勲	6
青少年健全育成成功労者表彰	7
標準宅地評価額公表	8
在宅福祉サービスの紹介	10
竜王駅前駐輪場移転のお知らせ	11
Kai・遊・パーク	12
志麻の湯工事による休館のお知らせ	12
寄付	13
ガーデニングの知恵	13
自治会訪問	14
歴史探訪	15
スポーツインフォメーション	16
マンスリーニュース	18
図書館、児童館情報	20
あなたの好きな甲斐市	22
インフォメーション・お知らせ	
行政	23
ふれあい文化館だより	27
イベント	28
講座・教室	29
相談	32
スポーツ	32
その他情報	32
警察からのお知らせ	33
環境	34
福祉保健	35
予定表	38
双葉Sインター実験延長	40

甲斐市の人口 74,256人 (-39)

(平成18年2月末現在)

住民基本台帳人口73,932人(-44) 男性36,449人(-42) 女性36,483人(-2)
世帯数27,495世帯(+4) 外国人登録人口1,324人(+5) ()内は前月比

■発行/甲斐市 〒400-0192 山梨県甲斐市篠原2610

■編集/秘書広報課 ☎055(278)1678 ☎055(276)7216 <http://www.city.kai.yamanashi.jp>

QRコード



対応する携帯で読み取ると甲斐市の携帯ホームページを表示します。

出かけよう!
Let's enjoy

海&山

甲斐市では、市民保養所(海の家・山の家・キャンプ場)を開設します。
多くの申し込みが予想されますので、
お早めに申込みください。

留意事項

- ◆助成するのは、甲斐市に住民登録をしている人に限ります。
- ◆利用券の申請は、予約をしてからとなります。(宿泊のみ)
- ◆牧之原市相良および御前崎市宿泊施設を利用する場合は、予約書を添付してください。
- ◆利用券申請期間 6月14日～8月25日(土・日・祭日は除く)
- ◆利用券有効期間 7月1日(土)～8月31日(木)
- ◆宿泊キャンセル(海・山の家及びキャンプ場とも)は、それぞれ所定のキャンセル料金がかかります。
- ◆利用券の申請時に、甲斐市に住んでいることが分かるものを持参してください。(免許証・健康保険証(住所記入のもの)等)

「山の家」 助成額は各施設共1人あたり600円

尾白の森キャンプ場(北杜市白州町)

■予約は…

尾白の森キャンプ場 ☎0551(35)2084

《バンガロー施設一覧表》

規模	料金	棟数
5人用	6,500円	1棟
6人用	7,500円	8棟
7人用	9,500円	12棟
8人用	11,000円	3棟
13人用	20,000円	2棟
15人用	23,000円	1棟
20人用	28,000円	1棟

ビッグホーンキャンプ場(甲斐市上芦沢(旧敷島))

■予約は…

ビッグホーンオートキャンプ場

☎055(277)0080

種別	料金	規模
オートキャンプ	40サイト	5,200円(1サイト)

※車1台/テント1張の料金です。

篠沢大滝キャンプ場(北杜市白州町)

■予約は…

篠沢・大滝キャンプ場 ☎0551(35)3131

《バンガロー施設一覧表》

規模	料金	棟数
5人用	7,800円	20棟
6人用	8,900円	10棟
10人用	21,000円	2棟
12人用	27,000円	1棟

ノースランドキャンプ場(甲斐市上芦沢(旧敷島))

■予約は…

ノースランドキャンパーズビレッジ(キャンプ場)

☎055(277)0105

種別	規模	料金
幌馬車型キャンピング	16室	3,675円(1人1泊)
オートキャンプ	8サイト	4,200円(1サイト)

※キャンピングは1室4人まで。

※オートキャンプ場は車1台/テント1張の料金です。

「海の家」

静岡県御前崎市

◆宿泊（民宿等）

利用料金は、宿泊施設一覧表のとおり

助成 一人当たり2,000円（1泊のみ）

※御前崎市観光協会へ予約し、観光協会から送付された予約受付書を申請時に添付してください。

◆休憩（海水浴場シャワー）

助成 全額

ただし宿泊時は2枚の助成ができます。

なお、休憩券は、海の家の外に市営プールでも利用できます。

■予約・問い合わせは…

御前崎市観光協会 ☎0548(63)2001

時間 午前8時30分～午後5時(毎週火曜日は定休)

《御前崎宿泊施設一覧表》

宿泊所名	1泊2食付基本料金		食事なし 幼児	備考
	大人	小人		
ホ 御前崎グランドホテル	11,000～	5,500～	2,100	幼児は3歳以下
ホ 静岡カントリーホテル	8,000～	5,000～	0	1泊朝食
ピ セピア	4,725	3,100	0	素泊りのみ
ピ ホテルルートイン	5,800	—	—	素泊りのみ
ピ ビジネスホテル玄	5775～	525～	0	1泊朝食
ピ ビジネスホテルコンフォートイン	4,410	—	—	1泊朝食
旅 鴨岡屋	8,400	6,825	2,100	
旅 魚松荘	7,350～	6,300	2,100	
旅 潮見荘	8,400	6,300	2,100	
旅 旅館橙台	8,000	6,000	2,000	
旅 はまゆう	7,000～	3,500～	0	
旅 ペンションなかにし	7,350	5,250	1,500	
旅 磯亭	10,500	6,300	2,100	
旅 八光	8,400～	6,300～	2,100	
旅 聖火	8,400～	5,250～	1,500	
旅 ペンションクロワッサン	9,000～	8,000	1,000	
旅 八潮	8,400～	7,350～	2,100	
旅 (株)大篠屋	7,350	5,250	2,100	
旅 相良萬旅館	7,350～	5,250	1,050	
民 かけ家	7,350	6,300	2,100	
民 民宿岬	6,825	6,300	2,100	
民 御前崎	7,000	6,000	2,000	
民 幸漁	6,825	6,300	2,100	
民 はまえんどう	7,350	6,300	2,100	
民 たちばな	6,825	5,775	2,100	
民 みつる	6,825	6,300	2,100	
民 まつした	6,825	6,300	2,100	素泊りのみ
民 たもん	6,300	5,250	1,500	
民 静	3,000	2,000	0	素泊りのみ
民 かめざわ	7,350	6,825	2,100	
民 御前崎 旬彩	5,800～	4,640～	1,160～	
民 民宿 たけゆう	5,250～	4,200～	2,100	小人は10歳以下
民 民宿割烹 丸山	6,000	4,000	2,000	小人は10歳以下
民 いそがせ	5,145	5,145	0	
コ 御前崎ユースホテル	5,500	4,500	2,000	

注) 料金は人数等により変わりますので予約時に必ず御確認ください。

静岡県牧之原市(さがら)

◆宿泊（民宿等）

利用料金は、宿泊施設一覧表のとおり

助成 一人当たり2,000円（1泊のみ）

※牧之原市相良観光協会へ予約し、観光協会から送付された予約受付書を申請時に添付してください。

◆休憩（海の家8施設）

助成 全額（1日一人当たり550円）

ただし宿泊時は2枚の助成ができます。

なお、休憩券は、海の家の外に牧之原市営地頭方プール・牧之原市B & G海洋センタープールでも利用できます。

■予約・問い合わせは…

牧之原市相良観光協会 ☎0548(52)3130

時間 平日 午前8時30分～午後5時

土曜 午前8時30分～正午

《相良宿泊施設一覧表》

宿泊所名	1泊2食付基本料金		食事なし 幼児	備考
	大人	小人		
民 大 沢	7,875	7,350	3,150	活魚料理・カラオケあり
民 ふじた	7,000	6,000	3,000	新鮮魚・季節の料理
民 美宇良	6,825	6,300	2,100	新鮮な魚料理
民 田沼	8,400	8,400	3,675	海に近く、海の家を経営
民 なかじま	6,500	5,500	3,000	舟盛り・鍋物 海近く静かな宿
民 文一	7,000	6,000	3,000	新鮮な地魚料理
民 もりまさ	6,825	5,460	3,465	マグロ焼き(人数による) 板前料理
ペ むぎわらぼうし	9,450	7,350	3,675	シーフード料理、 海に近く、海の家経営
ペ 海岸通り	9,000	7,000	3,500	魚料理・マグロ焼き
ペ リリカル	9,450	7,350	3,675	魚料理
旅 大徳屋	8,500	6,500	2,000	磯料理・カラオケあり
旅 なかたに	9000～	6,000	2,000	磯料理・海に近い宿 全室BT付
旅 寿し源	7,000	6,500	2,000	寿司盛り合わせ・古風な宿
旅 大漁苑	10,000	8,000	3,000	季節・磯料理
旅 F U J I Y A	8,400	7,300	3,500	家庭的雰囲気と和やかな宿 (素泊まり)
ホ おじろ	5,775	4,725	2,625	ビジネスホテル 新鮮な魚料理

注) 表の料金は一部屋に4名以上の金額です。
料金は人数、時期等により変わりますので予約時に必ず御確認ください。
季節料理や2名以下の場合割増料金がかかる場合がありますのでお問い合わせください。
冷房費は宿によって別料金をいただくことがあります。



今村正城氏



名取國土氏

議長に今村正城氏、副議長に名取國土氏

甲斐市議会では、5月11日(木)に臨時議会を開催し、議長に今村正城氏、副議長に名取國土氏を選出しました。

また、各委員会委員等も選任、委員会構成は次のとおりです。(敬称略)
議長 今村正城、副議長 名取國土

常任委員会委員等 (◎委員長 ○副委員長)
【総務教育常任委員会】

◎森田稔、○藤原正夫、坂本一之、有泉庸一郎、小浦宗光、保坂芳子、清水喜代栄、小林守、鈴木昇

【厚生環境常任委員会】

◎河野勝彦、○家光由里、込山伸一、池神哲子、清水富貴雄、中込助雄、樋泉明広、金丸毅、仲田博司

【建設経済常任委員会】

◎赤澤寛吉、○猪股尚彦、山本英俊、内藤久歳、名取國土、小宮山長庚、花田直人、保坂恒光、島田利彦

【議会運営委員会】

◎小林守、○小宮山長庚、内藤久歳

新潟県上越市

◆宿泊 (民宿等12施設)

利用料金は、宿泊施設一覧表のとおり
助成 一人当り2,000円 (1泊のみ)

※宿泊予約は直接宿泊先へ予約してください。
(市外局番025)

◆休憩 (海の家11施設)

助成 全額 (1日一人当り700円)
ただし、宿泊時は2枚の助成

■予約・問い合わせは…

谷浜観光協会事務局 ☎025(546)2008

又は、各施設へ直接予約して下さい。

時間 平日 午前8時～午後6時

《谷浜宿泊施設一覧表》

宿泊所名	電話	1泊2食付基本料金	
		大人	小人
旅 坪田旅館	546-2025	7,350～	6,825～
旅 旅館田中屋	546-2128		
旅 藤左工門旅館	546-2059		
旅 加茂屋旅館	546-2057		
旅 いそや旅館	546-2136		
旅 ことぶきや旅館	546-2112		
旅 彦治右工門旅館	546-2028		
旅 幸三郎屋	546-2100		
旅 旅館喜久屋	546-2521		
旅 旅館青木屋	546-2134		
旅 駅前さいとう	546-2200		
旅 わかば	546-2123		

注) 宿泊料は最低料金です。サービス料は別途徴収。

■問い合わせは…谷浜観光協会事務局

☎025(546)2008

(時間 午前8時～午後6時)

■申請・問い合わせは…

商工観光課 (双葉庁舎2階)

☎0551 (20) 3654

竜王支所地域課 (竜王庁舎1階)

☎055 (278) 1666

敷島支所地域課 (敷島庁舎2階)

☎055 (277) 3113

小浦宗光、保坂芳子、清水富貴雄、森田稔、保坂恒光、島田利彦

【議会だより編集特別委員会】

◎保坂芳子、○有泉庸一郎、込山伸一、坂本一之、池神哲子、樋泉明広

【甲府地区広域行政事務組合】

藤原正夫、河野勝彦、清水喜代栄、小林守、樋泉明広、仲田博司

【中巨摩地区広域事務組合】

家光由里、小宮山長庚、森田稔

【峡北広域行政事務組合】

猪股尚彦、山本英俊、中込助雄、花田直人

【峡北地域広域水道企業団】

赤澤寛吉

おめでとうございます。



● 旭日小綬章
田中克彦さん



27歳で旧竜王町議となつてからその後、県議や衆議院議員として政治に貢献された田中さん。今も「現在を正しく認識するためには過去を知ることが大切」と子どもたちに地域の歴史を話したり「農業の良さやその意味を多くの人に知ってほしい」と体験の場を作つて農業の大切さを伝えるなど精力的な活動を続けています。

● 旭日双光章
長田義満さん



「思いもよらぬ受章で大変嬉しい。これからの人生も地域に貢献していきたい」と話す長田さん。通算27年間にわたり旧敷島町議として地方自治に尽力されました。脳内出血を患いながらもリハビリを経て、現在は食中毒対策など食の安全・安心のための活動に力を注いでいます。

● 瑞宝小綬章
篠原茂隆さん



長野地裁の首席書記官として退職するまで、実際の裁判事務と円滑に裁判を進めるための裏方の事務の両方で長年にわたり司法行政に貢献された篠原さん。今後は裁判員制度の導入などが進むなか「今までの広い視野で仕事に関わつた経験を活かして市民が裁判所をより身近に感じられるようにしたい」と話していました。

● 瑞宝単光章
西山英明さん



塗装業という専門工事業務に従事し若手塗装職人の育成、職場の健康安全管理の徹底に日々努めている西山さん。作業に使う材料の無害化の開発に関わつたり、職人の安全に対する意識向上を図っています。周囲への環境保全の配慮をしながら「これまで大きな事故を起こさずやってこれたことが誇り」と話していました。

● 瑞宝小綬章
渡辺和明さん



長い県庁勤務を経て、退職後も障害福祉に携わつた経験を活かして職業相談員をするなど精力的に活動してきた渡辺さん。「みんなに支えてもらったことへの感謝を忘れず知識と知恵を働かせ地域に還元していきたい」と、双葉東小学校の安全パトロールに参加したりと地域の問題にも積極的に取り組んでいます。

● 瑞宝単光章
望月昭子さん



「患者さんとの信頼関係を築き、一人ひとりの個性を大切に誠意をもつてきめ細かい看護を行うことが心掛けた」と看護一筋に歩んだ38年間の振り返る望月さん。看護部長として退職するまでの間、助産師の資格を活かして母子看護に携わつたり、病院の外部評価を取り入れ、より高い医療サービスの提供に尽力されました。

叙勲受賞

●瑞宝双光章
石井 章さん



38年間にわたり、駐在所や機動隊、警察学校の教官などさまざまな分野において警察行政に尽力されました。そのなかでも「刑事調査官として3年間勤務した時に法医学の研修をしたこと。また塩山署長の時にかいじ国体があり、皇族の警備にあたったことなどが特に思い出深い」と話す石井さんでした。

●瑞宝双光章
川口一昭さん



「誠実をモットーに粘り強く目標に向かっていくことを心がけた」と警察官として地域の治安維持に貢献された38年間を振り返る川口さん。昼夜を問わず厳しい仕事を支えてくれた家族への感謝と「今まで培ったものを地域の身近な取り組みに活かしていきたい」と話していました。

●瑞宝単光章
丸茂喜久哉さん



「日々の仕事を情熱をもってまじめ一筋に取り組んできた」と丸茂さん。36年間にわたり警察官として地域の防犯などに尽力されました。そのなかでも特に印象に残っているのは「金峰山の頂上で遭難した大学生を地元の消防と協力して救助した」と、昇仙峡の雑踏整理をしたことなど」と話していました。

山梨県児童福祉功労団体表彰



5月5日「山梨県子ども祭り」において、児童福祉功労団体表彰式が行われ、甲斐市の「富竹新田4区育成会」「吉沢地区子どもクラブ」が、山本山梨県知事から表彰されました。富竹新田4区育成会（代表 小倉一雄さん）は、現代親子に欠けているふれあい活動や異世代交流行事を実践し、ボランティア活動・親子での地域伝統継承活動・有価物回収活動等に取り組んだ活動が評価されました。吉沢地区子どもクラブ（代表 末木永喜さん）は、中学生が中心となって地区の祭りに参加したり地区住民会議に積極的に参画するなど、地域づくりの核となっています。また、敷島地区子どもクラブリーダーの中心的存在となり、敷島地区子どもクラブリーダーの中心的存在となり、敷島地区子どもクラブ活動の原動力となっていることなどが評価されました。

山梨県青少年育成功労者表彰



石橋浩二さん



鷹野秀樹さん

5月19日に開催された青少年育成山梨県民会議定期総会の席上、青少年育成功労者として、篠原在任の鷹野秀樹さん・島上条在任の石橋浩二さんの2名が、表彰されました。鷹野秀樹さんは、古村区の育成会長（育成推進員）として長年にわたり青少年の健全育成のため積極的に育成会の運営・指導に当り、地域住民の期待と信頼に応えた功績が評価されました。また、青少年育成甲斐市竜王地区民会議で、青少年育成家庭教育委員としてジュニアリーダーの指導にも当り、地区の青少年活動にも尽力しています。石橋浩二さんは、敷島地区子どもクラブ指導者協議会指導員として、子どもクラブの育成と少年の健全育成に尽力され、子どもクラブジュニアリーダー会組織の確立、リーダーの資質向上と地域に根ざした活動の推進に活躍された功績が評価されたものです。

平成18年度標準宅地評価額を公開します

(単位：円/m²)

番号	所在地	用途	評価額
56	敷島北小学校西側付近	住宅	35,300
57	金石橋西側付近	住宅	33,200
58	境区公会堂付近	住宅	36,400
59	敷島北小学校南側付近	住宅	35,300
60	志麻の湯北東側付近	住宅	38,800
61	清澤寺南側付近	住宅	36,700
62	敷島総合文化会館東側付近	住宅	39,900
63	上町北公民館付近	住宅	37,100
64	敷島中学校北側付近	住宅	37,800
65	敷島中学校西側付近	住宅	39,100
66	山の手通り敷島総合文化会館入口交差点北側付近	住宅	42,000
67	敷島総合文化会館南側付近	住宅	38,800
68	甲斐市役所敷島庁舎南側付近	商業	42,700
69	甲斐市役所敷島庁舎東側付近	住宅	36,000
70	上町南区公民館付近	住宅	38,400
71	敷島小学校東側付近	住宅	37,100
72	山の手通り金の宮住宅バス停南側付近	住宅	39,900
73	山の手通り敷島総合文化会館入口交差点南西側付近	住宅	39,100
74	山の手通り金の宮住宅バス停西側付近	商業	46,800
75	松島団地公民館南側付近	住宅	41,200
76	松島団地公民館北側付近	住宅	41,300
77	川窪組集会所北側付近	住宅	40,900
78	中下条公園西側付近	住宅	40,500
79	敷島保育園西側付近	住宅	42,600
80	西町公民館付近	住宅	40,500
81	敷島保育園南側付近	住宅	41,600
82	山の手通り敷島仲町バス停南側付近	商業	50,700
83	敷島・田富線中下条交差点北側付近	商業	50,700
84	松島保育園西側付近	住宅	40,500
85	松島保育園南側付近	住宅	38,100
86	山の手通り東町交差点南側付近	商業	46,800
87	千松橋南西側付近	住宅	36,700
88	さつき野公会堂南側付近	住宅	39,500
89	さつき野公会堂東側付近	住宅	39,500
90	敷島・田富線大下条交差点北西側付近	住宅	38,400
91	中下条公園南側付近	住宅	41,600
92	敷島・田富線中下条交差点西側付近	住宅	40,200
93	敷島・田富線中下条交差点北東側付近	住宅	42,000
94	しきしま幼稚園西側付近	住宅	41,200
95	町屋南区公民館東側付近	住宅	39,900
96	しきしま幼稚園北側付近	住宅	39,800
97	大下条公民館東側付近	住宅	39,900
98	大下条区こども遊園地北側付近	住宅	32,500
99	大下条公民館西側付近	住宅	40,500
100	長塚公民館北西側付近	住宅	39,500
101	しきしま幼稚園北東側付近	住宅	40,600
102	グループホームかしの木南側付近	住宅	39,200
103	塚原中交差点東側付近	商業	40,200
104	市宮泉尻団地北側付近	商業	44,400
105	敷島南小学校北側付近	住宅	37,700
106	敷島南小学校西側付近	住宅	37,700
107	本興寺西側付近	住宅	38,100
108	長塚神社南側付近	住宅	36,000
109	敷島中継場西側付近	住宅	32,900
110	敷島南小学校南東側付近	住宅	37,400

番号	所在地	用途	評価額
1	竜王北小学校北側付近	住宅	29,000
2	赤坂稲荷神社東側付近	住宅	29,800
3	竜王北保育園東側付近	住宅	32,500
4	大慈院北側付近	住宅	30,400
5	竜王新町3区グランドゴルフ場南側付近	住宅	33,600
6	富竹新田1区公民館東側付近	住宅	36,000
7	山梨放送旧スタジオ西側付近	住宅	32,800
8	竜王3区なかよし公園西側付近	住宅	33,800
9	甲斐市役所竜王庁舎北側付近	住宅	34,800
10	竜王東小学校東側付近	住宅	34,200
11	木漏れ日橋南東側付近	住宅	24,200
12	竜王中学校西側付近	住宅	33,600
13	山梨県緑化センター東側付近	住宅	34,700
14	法久寺西側付近	住宅	35,600
15	農林高校入口バス停北側付近	住宅	32,100
16	仲新居区公会堂南側付近	住宅	34,200
17	竜王西小学校西側付近	住宅	31,800
18	下八幡3区公会堂北側付近	住宅	32,800
19	市宮田中団地北側付近	住宅	33,700
20	万才保育園東側付近	住宅	33,900
21	玉川西区公会堂南西側付近	住宅	29,300
22	玉川地区集落集会所東側付近	住宅	31,800
23	竜王南小学校西側付近	住宅	31,400
24	竜王駅南側付近	商業	44,800
25	称念寺南側付近	商業	35,600
26	勤労青少年ホーム北東側付近	商業	39,100
27	R20号竜王立体西側付近	商業	34,100
28	R20号山県神社北交差点東側付近	商業	56,000
29	竜王3区公会堂北西側付近	商業	35,300
30	R20号竜王立体東側付近	商業	36,800
31	竜王社会保険事務所南側付近	商業	40,100
32	富竹新田神明神社北側付近	商業	36,400
33	新居区風の子公園付近	住宅	37,500
34	竜王小学校南西側付近	商業	38,800
35	玉幡小学校北東側付近	商業	34,300
36	バス通り玉幡四ツ角バス停西側付近	商業	35,900
37	玉幡保育園東側付近	商業	36,400
38	榎郵便局西側付近	商業	37,300
39	万才配水場西側付近	商業	38,400
40	八幡新田2区公会堂東側付近	商業	32,800
41	農林高校南側付近	工業	18,500
42	竜王西保育園東側付近	住宅	32,500
43	富竹中学校南側付近	住宅	33,700
44	榎公民館南側付近	商業	35,600
45	県立警察学校西側付近	住宅	27,200
46	玉川西区公会堂南東側付近	商業	33,600
47	県電総合制御所東側付近	工業	17,600
48	バス通り農林高校入口交差点東側付近	商業	55,300
49	月林区公会堂南側付近	商業	39,100
50	大久保区公民館北側付近	村落	21,000
51	天狗沢区公民館北側付近	住宅	25,500
52	敷島団地汚水処理場西側付近	村落	24,800
53	天狗沢区公民館西側付近	住宅	24,100
54	山の手通り松島団地入口交差点西側付近	住宅	25,500
55	敷島団地バスストップ北側付近	住宅	33,900

■問い合わせは…税務課（竜王庁舎1階） ☎055(278)1663

番号	所在地	用途	評価額
166	山梨県農業試験場西側付近	村落	13,300
167	菖蒲沢公民館北西付近	村落	12,500
168	笠石水源南側付近	村落	12,900
169	米沢公民館南側付近	村落	12,200
170	中星工業@山梨工場付近	村落	10,900
171	下今井配水場南西付近	村落	27,600
172	双竜橋南西付近	村落	29,700
173	ツラハ双葉北側付近	村落	28,600
174	下今井公民館南側付近	村落	29,000
175	自性院北東付近	村落	28,300
176	下今井公民館北西付近	村落	28,600
177	広域農道竜地交差点付近	村落	33,600
178	広域農道竜地交差点北東付近	村落	29,700
179	富士見台公民館南側付近	村落	25,500
180	双葉中学校東側付近	村落	30,000
181	学校橋西側付近	村落	25,500
182	つくし野公民館北側付近	村落	24,500
183	県営双葉団地南側付近	村落	25,800
184	県営双葉団地北西付近	村落	25,200
185	JA梨北双葉支店付近	村落	23,000
186	JA梨北双葉支店南西付近	村落	23,700
187	岩森公民館南西付近	村落	24,500
188	東部集会所東側付近	村落	18,800
189	宇北公民館跡地西側付近	村落	22,000
190	金剛寺東側付近	村落	17,800
191	唐松団地コミュニティセンター西側付近	村落	23,700
192	滝沢公民館南側付近	村落	16,400
193	駒沢公民館東側付近	村落	15,000
194	ツラハ双葉南側付近	村落	39,100
195	R20中部横断道立体東側付近	村落	35,700
196	JR稲久保ガード西側付近	村落	27,900
197	甲斐市役所双葉庁舎東側付近	村落	31,100
198	甲斐市役所双葉庁舎西側付近	村落	36,400
199	甲斐市役所双葉庁舎北側付近	村落	38,400
200	JR山本踏切南側付近	村落	30,800
201	双葉西小学校南側付近	村落	30,700
202	双葉西小学校西側付近	村落	33,200
203	双葉西小学校東側付近	村落	31,800
204	双葉西小学校北側付近	村落	30,700
205	船形神社西側付近	村落	30,400
206	双葉西保育園南東付近	村落	30,400
207	田畑団地西側付近	村落	28,300
208	金剛地公民館北側付近	村落	20,600
209	下今井工業団地内	村落	14,700
210	東川・坊沢川合流点付近	村落	28,600
211	R20双田道交差点南側付近	村落	33,600
212	旭台公民館南側付近	村落	31,100
213	R20塩崎交差点南東付近	村落	28,000
214	R20塩崎交差点南西付近	村落	19,900
215	R20双田道交差点南東付近	村落	37,800

番号	所在地	用途	評価額
111	中下条・甲府線長塚東バス停付近	商業	45,800
112	金ノ尾新橋北側付近	住宅	32,500
113	日本通運流通センター北側付近	住宅	32,500
114	竜王駅南東側付近	住宅	31,500
115	市営泉尻団地南東側付近	住宅	34,200
116	敷島・田富線大下条南バス停西側付近	住宅	34,200
117	原山神社南側付近	住宅	37,000
118	長塚第一踏切南側付近	住宅	33,600
119	敷島中継ポンプ場南西付近	住宅	32,800
120	敷島総合文化会館駐車場南側付近	住宅	35,700
121	大下ちびっこ広場西側付近	村落	17,800
122	JA中巨摩東部睦沢支所南側付近	村落	17,100
123	中村公民館南側付近	村落	16,700
124	藤の木公民館東側付近	村落	16,400
125	平瀬浄水場北側付近	村落	17,100
126	寺平バス停付近	村落	16,700
127	千田地区内観音堂付近	村落	4,100
128	漆戸公民館付近	村落	7,500
129	獅子平集いの家付近	村落	7,400
130	安寺公民館南側付近	村落	6,100
131	福沢橋北付近	村落	7,000
132	上福沢公民館北側付近	村落	6,700
133	小川バス待合所付近	村落	5,800
134	平見城公民館北付近	村落	5,500
135	清川簡易水道事業水道施設西側付近	他	5,600
136	亀沢大明神別荘地内	他	8,000
137	旧大明神分校付近	村落	5,600
138	中下条・甲府線中下条バス停東側付近	工業	22,300
139	島上条郵便局北側付近	工業	26,900
140	山梨放送旧スタジオ北側付近	住宅	32,900
141	宝珠禅寺東側付近	商業	50,000
142	(株)山梨県森林土木コンサルト北西付近	住宅	43,700
143	敷島・田富線大下条交差点西側付近	住宅	41,600
144	希望ヶ丘公民館北東付近	村落	35,000
145	登美団地児童公園北側付近	村落	36,400
146	響ヶ丘調整池東側付近	村落	31,500
147	ニツ塚古墳跡東側付近	村落	32,900
148	県営響ヶ丘団地西側付近	村落	38,100
149	ふたば甲府幼稚園北側付近	村落	29,400
150	高山台公民館北西付近	村落	31,100
151	関谷橋東側付近	村落	31,100
152	滝坂上バス停西側付近	村落	31,800
153	滝坂公民館北側付近	村落	29,700
154	上宿公民館北東付近	村落	30,000
155	元竜地郵便局西側付近	村落	29,400
156	竜地溜池西側付近	村落	30,400
157	JA梨北病院東側付近	村落	24,100
158	双葉東小学校北側付近	村落	24,800
159	高原団地浄化センター西側付近	村落	26,200
160	双葉東公民館東側付近	村落	27,200
161	双葉東公民館北東付近	村落	24,100
162	ツトリ登美の丘ツトリ南東付近	村落	8,300
163	新田溜池南西付近	村落	18,100
164	太神神社西側付近	村落	18,800
165	新田公民館北側付近	村落	13,900

高齢者在宅福祉サービスの案内

甲斐市では、様々な高齢者の在宅福祉サービスを行っております。お気軽に窓口にてご相談ください。

● 配食サービス事業

内容…在宅のひとり暮らしや高齢者世帯などの食生活の改善を図るとともに、訪問時に安否確認を兼ねて、食事をお届けします。

対象者…自ら調理することが困難なおおむね65歳以上のひとり暮らし、高齢者のみの世帯に属する人、身体障害者手帳または療育手帳の交付を受けている人。

利用料金…1食200円

申し込み方法…窓口にてご相談ください。

● 友愛訪問事業

内容…ひとり暮らしの高齢者を対象に自宅を訪問し、安否確認を行うとともに、乳酸菌飲料等を支給します。

対象…75歳以上のひとり暮らしの高齢者。

費用…無料

申し込み方法…申請書により、申し込みください。

● ふれあいペンダント

(緊急通報システム) 事業

内容…急病または事故等で緊急に助けを求める場合に24時間体制の消防

本部と電話回線が結び、迅速な救護体制ができるよう緊急通報システムを実施しています。

対象…ひとり暮らしで虚弱なおおむね65歳以上の高齢者。

費用…無料(システム利用時は電話料、電気料がかかります。)

申し込み方法…窓口にてご相談ください。

介護保険制度の給付対象とならない人が受けられるサービス

● 生活管理短期宿泊事業

(ショートステイ)

内容…生活習慣が欠如したり対人関係が成立しないなど社会適応が困難な高齢者を施設で短期間お預りします。

対象者…介護保険制度の給付対象とならない、市内に居住する65歳以上の高齢者。

期日…原則として、1か月7日以内。

利用料金…介護サービスに要した費用の1割負担。

申し込み方法…窓口にてご相談ください。

● 軽度生活援助事業(ホームヘルプ)

内容…家事援助(調理・洗濯・掃

除・買い物・話し相手)などホームヘルパーを派遣して軽易な日常生活上の援助を行います。

対象者…介護保険給付対象とならない虚弱高齢者で65歳以上のひとり暮らし、高齢者世帯に属する人。

利用料金…1か月(1週間に1回1時間の利用)につき1,234円(申し込み方法…窓口にてご相談ください。)

● 日常生活用具貸与事業

内容…寝たきり高齢者等に対し、ベッド等の日常生活用具を貸与します。

対象…65歳以上の寝たきりの高齢者等。

費用…必要な用具のレンタル代に要した費用の1割が自己負担となります。

申し込み方法…窓口にてご相談ください。

介護保険の給付を受けている方を対象としたサービス

● 介護用品支給サービス事業

内容…高齢者等を在宅で介護する家族に対し、介護に必要なおむつ等を支給します。

対象…市内に住所を有し、次の方を在宅で介護している人。

① 要介護4、5(要介護者が属する世帯及び対象者世帯の世帯員の当該

年度の市民税が非課税)に認定された人。

② 要介護3及び要介護4、5(要介護者が属する世帯及び対象者世帯の世帯員の当該年度の市民税が課税)に認定された人。

助成…利用申請書を提出し、利用決定をした方にクーポン券を発行。

①の場合 月額6,250円

②の場合 月額3,000円

※利用者が、市長が指定する取扱店でおむつ等を購入する際にクーポン券を提出し、おむつ等の支給を受けます。

申し込み方法…申請書により、申し込みください。

● 寝具洗濯乾燥消毒サービス事業

内容…寝たきりの高齢者が使用している布団を、洗濯乾燥する場合に助成します。

対象…要介護4、5に認定されている65歳以上のひとり暮らしや高齢者世帯に属する人。

助成…年間20,000円以内の助成をします。

(10月以後の申請は年間10,000円以内。)

申し込み方法…申請書により、申し込みください。

● 訪問理美容サービス事業

内容…寝たきりなどで理髪に行けない人が、家庭で理美容を受けられる

よう助成します。

対象：要介護4、5に認定されている人で、理美容院に行くことのできない65歳以上のひとり暮らしや高齢者世帯に属する人。

助成：年6回を限度として、理髪の出張にかかわる費用（1回につき3,000円）を助成します。

なお、理髪代は実費となります。（10月以降の申請は、年間3回まで。）
申し込み方法：申請書により、申し込みください。

その他の事業

●家族介護者ヘルパー受講支援事業

内容：高齢者の家族介護者とその介護の経験を活かして、ホームヘルパーとして社会で活躍するための支援を行います。

対象者：市内に住所を有し、在宅において高齢者を現に介護又は介護していた家族で訪問介護員研修2級または3級課程を受講し、資格を取得した人。

助成額：上限額3万円。（受講料のうち教材費等の実費を除いた金額。）
申し込み方法：申請書を提出してください。（受講修了書、研修受講料の領収書（写し）を添付。）

●介護慰労金支給事業

内容：寝たきり又は認知症高齢者を在宅で介護している家族に対し、慰

労金を支給します。

対象者：市内に住所を有する65歳以上の要介護3から5までの認定者、または、認知症高齢者と同居しており、平成17年4月1日から平成18年3月31日の1年間にわたり常時在宅で介護した介護者。

（90日以内のショートステイ利用及び入院は対象となります。）
支給額：20,000円

●金婚記念祝事業

内容：金婚を迎えられたご夫婦に、記念品を贈呈します。

対象者：平成18年4月1日を基準日として金婚を迎えられたご夫婦。（昭和30年4月2日から昭和31年4月1日までに婚姻届を出されたご夫婦）
記念品：記念写真撮影一式（四つ切サイズの記念写真を贈呈します。）
申し込み方法：申出書により申し込みください。

お問い合わせは：

- 高齡福祉課（敷島庁舎1階）
☎055（277）3116
- 竜王支所地域課（竜王庁舎1階）
☎055（278）1666
- 双葉支所地域課（双葉庁舎1階）
☎0551（20）3651

平成18年6月10日から 竜王駅前自転車及びバイク駐輪場 が移設します。

竜王駅南北自由通路及び橋上駅舎の建築工事に伴い図面のとおり①②の既設駐輪場が使用できなくなり、これまでの自転車専用駐輪場の隣接地が（仮）駐輪場となります。

現在の駅前広場に仮駅舎が設置され、これまでの自転車駐輪場（図面②）が（仮）駅前駐車スペースとなります。

また、甲斐市コミュニティバス「りゅうちゃん号」の降車場所についても、山梨交通駐車場内の停留所に変更となります。

工事期間中につきましては、大変ご迷惑をおかけしますが、皆様のご理解ご協力をお願いします。

お問い合わせは：

- 工事に伴うことは
駅周辺整備室（竜王庁舎2階）
☎055（278）1667
- 利用に関することは
商工観光課（双葉庁舎2階）
☎0551（20）3654
- コミュニティバスに関することは
企画課（竜王庁舎2階）
☎055（278）1662



Kai・遊・パーク

総合屋内プール年間利用券販売中



Kai・遊・パークではお得な年間利用券を販売しています。大人料金で市内の人なら年間30,000円、市外の人なら年間48,000円で、トレーニングルームと4種類の温水プール(25mプール、子供用プール、60m歩行用プール、ジャグジーなどのリラクゼーションプール)をいつでも 이용하실ことができます。

水泳に、トレーニングに、リラクゼーションに。様々な楽しみ方

■総合屋内プール利用料(トレーニングルームを含む)

区分	種別	大人	小中学生
市内	利用券(1回分)	500円	200円
	回数券(11回分)	5,000円	2,000円
	年間利用券(1年間)	30,000円	12,000円
市外	利用券(1回分)	800円	300円
	回数券(11回分)	8,000円	3,000円
	年間利用券(1年間)	48,000円	18,000円
法人	年間利用券(1年間)	80,000円	

ができる施設です。ひと月に5回以上のご利用であれば、1回ごとの利用券より断然お得になります。

- ・年間利用券の開始日は自由に設定できますので、開始希望日から1年間が有効期限となります。
- ・利用料は一括でのお支払いとなります。
- ・個人の年間利用券は申し込みをしたご本人のみ使用できます。(お名前と顔写真が入ります)
- ・法人については、個人事業主も含み、無記名2人の利用が可能です。

■問い合わせは…

玉幡公園管理課(玉幡公園内)
☎055(276)4189

消費生活相談員さんをご紹介します

このほど山梨県では、県内88名の方を「平成18年度山梨県消費生活相談員」として委嘱し、毎日の暮らしの中で消費生活に関する苦情や相談を受け付けています。

■山梨県消費生活相談員(敬称略)

氏名	行政区
小山 早苗	西八幡
飯塚 満子	牛久
中村 ひろ美	団子新居
高山 満壽美	志田
神宮寺 光恵	万才
中澤 弥生	宇津谷

甲斐市の相談員さんは次の6名の方たちです。消費生活に関する困ったこと・苦情などがありましたらお気軽にご相談ください。

最近、裁判所からの通知を装った訴訟手続の架空・不当請求に関する相談が増えていきます。利用した覚えがなければ支払いはず、無視しましょう。もし、気になるなら、非通知で電話をしてください。

書類の真偽の判断が難しい場合は、市役所または山梨県県民生活センターに相談してください。

■問い合わせは…

市民課(竜王庁舎)

☎055(278)1664

■相談電話は…

県民生活センター

☎055(235)8455

「志麻の湯」配管工事に伴う休館日のお知らせ



神明温泉志麻の湯は5月29日(月)から6月30日(金)の予定で、配管の修繕工事を行います。

工事期間中は休館となり、ご不便をおかけいたしますがご理解とご協力をお願いします。

休館中は釜無川レクリエーションセンター、百楽泉をご利用ください。

■問い合わせは…

神明温泉志麻の湯

☎055(277)1311

敷島支所地域課(敷島庁舎2階)

☎055(277)3113

作品募集中

生け垣・花壇 コンテナコンクール

■応募期限 6月8日(木)
■問い合わせ先…
緑化推進課(竜王庁舎2階)
☎055(278)1761

市内の公道に面して設置された「生け垣・花壇」「コンテナ」を対象としたコンクール応募作品を募集しています。
応募用紙に必要事項を記入し、郵送またはご持参ください。応募用紙は、先月号の広報21ページに掲載してあるほか、竜王、敷島、双葉の各庁舎に備えてあります。詳しくは緑化推進課までお問い合わせください。

ガーデニングの 知恵

肥料を上手に使うための知識 (ちっ素)

前回5月号で「ちっ素」質肥料の使い方について書きました。では具体的に、何にどのくらいの割合で「ちっ素」は含まれているのでしょうか。

有機肥料中では、大部分がタンパク質です。植物はタンパク質を吸収することができませんので、土の中の微生物によって分解されてアンモニアになってから、あるいはアンモニアが更に硝酸に化学変化してから吸収します。化学肥料の多くはアンモニア、硝酸の化合物ですので、土の中の水に溶ければすぐに根から吸うことができます。

肥料中の「ちっ素」量は資材によって差が大きく、ひとまとめにすることができませんが、おおむね表のとおりです。肥料袋の成分表示は、有機肥料については記述があいまいなものもありますので、参考にしてください。化学肥料は「ちっ素」「リン酸」「カリ」の順で濃度が表示してあります。それぞれの濃度から、必要量を計算して使ってください。

■有機肥料の成分 (乾燥物中の%)

肥料資材	ちっ素	リン酸	カリ
油かす	なたね	5.1	1.3
	大豆	7.5	2.3
	米ぬか	2.1	1.6
魚かす	9.0	0.5	8.0
家畜糞	牛	2.0	2.2
	豚	2.5	1.8
	鶏	4.5	2.0

このコーナーは、ガーデニングを楽しんでいる、また始めてみたいという人の相談や疑問に、市の園芸アドバイザーがお答えします。お気軽にご相談ください。

■相談・問い合わせは…

緑化推進課(ガーデニングコーナーあて)
〒400-0192 甲斐市篠原2610番地
甲斐市役所(竜王庁舎2階)
☎055(278)1671 FAX055(276)7216
E-mail:toshi-ryokuka@city.kai.lg.jp

「夏の省エネ対策」を 実施しています

甲斐市では、地球温暖化の防止を目的として、「夏の省エネ対策」を実施しています。



実施期間 6月1日～9月30日

この運動の一環として、期間中職員はノーネクタイ・ノー上着の軽装で勤務しています。
市民のみなさまのご理解をお願いします。

【寄付】

- 清川地域ふれあい館へ
飯窪ツネコさん(安寺)が、書作品(額入)(60,000円相当)
- 双葉東小学校へ
双葉東小学校PTAが、ジェットヒーター2基(197,000円相当)
- 双葉東小学校へ
双葉東小学校第6学年PTAが、テント1張(123,900円相当)
- 双葉東小学校へ
双葉東小学校同窓会が、連絡袋95枚(21,780円相当)、印鑑99本(19,230円相当)
- 敷島中学校へ
敷島中学校第3学年PTAが、組み立て式テント4張(498,000円相当)
- 双葉中学校へ
双葉中学校PTA第3学年生徒保護者一同が、ジェットヒーター11台(155,000円相当)
- 竜王南保育園へ
竜王南保育園保護者会が、デジタルカメラ1台、プリンター1台(60,000円相当)
- 玉幡中学校へ
玉幡中学校PTA第3学年が、校名入りテント4張(400,000円相当)
- 竜王北中学校へ
平成17年度竜王北中学校卒業生一同が、シート巻き取り機3台、シート巻き取り棒18本(360,000円相当)

滝坂区 (大木征雄区長)

滝坂区は、県道甲府韮崎線が登美の坂を登るところに位置します。この県道は、昔から府中(甲府)と信州を結ぶ重要な街道として位置づけられ、そのため、この区にも歴史的な史跡が幾つかあります。



区では、これら地域の宝である史跡を住民のみなさんに知ってもらいたいということで、文化財めぐりや、昔行われていた祭りの復活などに積極的に取り組んでいます。

「ふるさと『滝坂』の文化財めぐり」と題した催しは、地元文化財研究家の解説を交えながら区内や周辺の指定文化財や隠れた史跡などを巡るもの。区内にある黄梅院跡や瀧蔵院のほか不動水、御嶽道跡、石造物などを訪ねます。このうち、黄梅院跡は市文化財にもなっているもの。

黄梅院とは武田信玄の長女(お梅)。北条氏政に嫁ぎ4男に恵まれましたが、武田・北条の同盟が破れ離縁、甲斐の国に帰り間もなく亡くなりました。これを信玄が悼み菩提所を滝坂に建てたのが「黄梅院」です。本尊は子安地藏。明治初期に廃寺になっていますが、子安地藏は現在、瀧蔵院に安置されています。



このように関係の深いこの地で、滝坂区では信玄公祭りと合わせて黄梅院供養祭を行っています。(写真は前回の文化財めぐりの様子)

訪 問 自 治 会

本村区 (長田初雄区長)

昭和28年ごろには10数軒が住んでいましたが、次々と「里」に下り、一時期、長田区長の家1軒ということもあった本村。

ここは映画のロケ地としてちょっと有名な場所です。古くは昭和32年に上映された「東北の神武たち」。これは山梨が生んだ小説家、深沢七郎の同名原作を映画化したもの。「左ト全が太刀岡山(写真下)をバックに坐っているシーンを撮っていた」と記憶する長田初雄さんとふさ江さん。

その後いくつかの作品の撮影が行われ、昭和52年上映の「悪魔の手毬唄」のロケがやってきました。横溝正史原作、監督は市川崑。「東北の神武たち」も実は市川監督の作品。そんなことで土地感のあった監督がここをロケ地に選んだのかもしれませんが、長田区長



の家は衣裳部屋や休憩所だけでなく、正面入口や2階はメインロケ場所にもなり、下写真のとおり様子。「普段と

違い毎日が大騒ぎでした。でも、休憩時、堀こたつで主演だった岸恵子さんのふるさと横浜の話の話を直に聞くなんてこともあった」と懐かし気に話す。

今は静かな時が流れる本村。太刀岡山を写真で良く見るとはまた違ったアングルで眺めることができた。富士山が五合目あたりまで、とてもきれに見える場所でもあります。



市内には、135の自治会(区)があります。この中から2つずつ、自治会(区)のなかで特徴のあ

るもの、人、活動など毎月紹介していきます。

甲斐市教育委員会は市文化財保護審議会から答申を受けた江戸時代後期の山門および幟旗の2件の文化財について、4月18日付けで甲斐市文化財に指定しました。

この2件の指定により、甲斐市内に所在する指定文化財は、国指定3件、県指定21件、市指定77件で、合わせて101件となりました。

今回は、新たに指定された文化財をご紹介します。

甲斐の歴史探訪〜指定文化財を訪ねて〜

天澤寺山門 1棟

有形文化財建造物
平成18年4月18日指定

天澤寺は、甲斐市亀沢に所在する曹洞宗の古刹で、文明4年(1472)に創立されました。武田家重臣で亀沢の領主であった飯富氏が開いたと言われ、境内には、武田の赤兎、赤鎧で有名な飯富兵部虎昌、山県三郎兵衛昌景兄弟の墓所もあります。



天澤寺山門は、切石積み石垣の上に南向きに建てられており、桁行三間、梁間三間の三間一戸楼門で、入母屋造、屋根は茅葺ですが現在は瓦葺のように見せた鉄板を載せています。これを瓦棒鉄板葺と呼びます。

江戸時代後期初頭の宝暦3年(1753)頃に建造されたもので、規模・形式・彫刻装飾など当時の特色をよく残した山門です。

三社明神旗 2旒

有形文化財歴史資料
平成18年4月18日指定

三社明神旗は、安永7年(1778)と安政4年(1857)製作の2旒の幟旗です。

これらの旗は、釜無川の水防祈願のために行われた大御幸祭の際、沿道の竜王河原宿において祭礼関係者に御酒などを振舞

った場所に立てられたものです。

江戸時代に甲斐国の公祭であった大御幸祭については、「甲斐国志」など多くの書物に祭礼手順などを記した記録があります。沿道の民衆に視点をあてて記録したものはほとんどなく、祭礼日の民衆の様相を知る上で歴史的価値の高いものです。



甲斐市柔道スポーツ少年団交流大会結果

5月7日(日)甲斐市柔道スポーツ少年団交流大会が双葉中学校体育館を主会場に開催され、市内70人、市外180人、計250人が参加し、熱戦が繰り広げられました。

小学生3年生以下の部

優勝 楠 竜童(石和柔道会)

準優勝 深沢 亮太(誠心館敷島JSS)

3位 半澤 太郎(龍心館)、山崎 優介(大明見JSS)

小学生4年生の部

優勝 戸田 徳(月神館)

準優勝 松川 治基(大明見JSS)

3位 山田 尚輝(龍心館)、雨宮 玄剛(誠武館)

小学生5年生の部

優勝 川上 貴弘(誠武館)

準優勝 梅津 遼(玉穂JSS)

3位 標 駿也(石和柔道会)、佐藤 秀明(大明見JSS)

小学生6年生の部

優勝 砂田 勇登(石和柔道会)

準優勝 飯室 開登(玉穂JSS)

3位 鬼頭 健治(誠心館敷島JSS)、宮下 大和(大明見JSS)



中学生男子の部

優勝 太田 龍希(明見中)

準優勝 梶原 孝太(吉田中)

3位 土肥 竜也(竜王中)、茅野 光樹(竜王中)

中学生女子の部

優勝 三枝 春風(竜王中)

準優勝 和田 有稀(竜王中)

3位 三枝 百音(竜王中)、加賀美 佑奈(竜王中)

団体の部

優勝 大明見JSS

準優勝 龍心館

3位 玉穂JSS



~プールの季節がやってきた~ B&G海洋センタープール、6月よりオープン

義務付けられています。

・幼児および夜間の小中学生の利用は、必ず保護者同伴でお願いします。

開館時間 午前10時~正午(午前の部)

午後1時~午後5時(午後の部)

午後6時~午後9時(夜間の部)

料金表

区 分		料 金
市 内	小学生未満	無 料
	小中学生	100円
	高校生以上	200円
市 外	中学生以下	100円
	高校生以上	400円

B&G海洋センタープール日程表

開館期間 敷島B&G海洋センター

6月1日(木)~9月30日(土)

双葉B&G海洋センター

6月1日(木)~8月31日(木)

※双葉B&G海洋センターについては9月から改修工事を行うため8月末日までの開館となります。

注意事項

・入泳する際には、スイミングキャップの着用が

■問い合わせは…教育委員会スポーツ振興課

☎0551(20)3656

○敷島B&G海洋センター(毎週月曜日休館)

甲斐市島上条2527-1 ☎055(277)7767

午前・午後	日	月	火	水	木	金	土
5	休館日				1	2	3
15	午前中休館	4	5	6	7	8	9
20	夜間休館	11	12	13	14	15	16
30	午前中・夜間休館	18	19	20	21	22	23
		25	26	27	28	29	30

○双葉B&G海洋センター(毎週火曜日休館)

甲斐市宇津谷1957 ☎0551(28)6004

午前・午後	日	月	火	水	木	金	土
5	休館日				1	2	3
15	午前中休館	4	5	6	7	8	9
20	夜間休館	11	12	13	14	15	16
30	午前中・夜間休館	18	19	20	21	22	23
		25	26	27	28	29	30

甲斐市スポーツ施設開放

一斉開放

場 所 双葉公民館ホール

日 時 6月20日(火)

・学校体育施設(7月分) 午後7時～

・社会体育施設(8月分) 午後8時～

随時開放

場 所 スポーツ振興課・竜王北部公民館・敷島公民館窓口

日 時 6月23日(金)～

午前8時30分～午後5時15分

・学校体育施設(7月分)

・社会体育施設(8月分)

■問い合わせは…

教育委員会スポーツ振興課

☎0551(20)3656

第34回会長杯・第30回コカコーラ杯 県 下家庭婦人バレーボール大会結果報告

4月16日(日)から4月26日(水)にかけて県内各地で熱戦が繰り広げられた第34回会長杯・第30回コカコーラ杯県下家庭婦人バレーボール大会において、市内のチームが好成績を修めました。

■第34回会長杯

○1部優勝 竜小クラブA

○2部(40歳以上)優勝 竜王東セラヴィ

○3部(50歳以上)優勝 竜西クラブ・玉幡クラブB

■第30回コカカーラ杯

○1部準優勝 竜小クラブA

○2部(40歳以上)優勝 竜王東セラヴィ

○3部(50歳以上)優勝 竜西クラブ

準優勝 玉幡クラブB



初心者弓道教室報告

4月22日、23日、29日の3日間、双葉弓道場で初心者弓道教室が開催されました。初日は「矢渡」という儀式のあと、道場、弓具の説明から始まり、動作の基本である立ち方、坐り方、歩き方、弓矢の安全な扱い方など、弓道部員の指導のもと中学生から年配の方まで和やかな雰囲気の中進められました。最終日には全員が的に向かって行射できるようになり、弓道の楽しさを体験することができました。



第2回甲斐市長杯争奪 ソフトテニス大会結果

5月7日(日)第2回甲斐市長杯争奪ソフトテニス大会が釜無川スポーツ公園テニスコートを主会場に開催されました。当日は293名が参加し、熱戦が繰り広げられました。



※優勝者のみ掲載

小学生男子

1部(5・6年生) 小松・貝塚組(竜王)

2部(4年生以下) 滝沢・名取組(敷島)

小学生女子

1部(5・6年生) 皆川・本沢組(双葉)

2部(4年生以下) 岩下・澤組(敷島)

中学生男子 保坂・石川組(双葉)

中学生女子 菅野・渡辺組(双葉)

一般男子

1部 梶原・岡田組(双葉)

2部 小林・飯田組(竜王・双葉)

一般女子

1部 清水・柳本組(双葉)

2部 福田・柳本組(双葉)

「Kai・遊・パーク」が完成 4月22日●

4月24日、市南部のアルプス通り沿いに整備を進めていた、「玉幡公園」(Kai・遊・パーク)が完成し、しゅん工式が行われました。式では、公園整備にご協力いただいた方々への感謝状贈呈と、公園の愛称「Kai・遊・パーク」の名付親、新谷敏春さんに表彰状が送られました。

また、29日にはオープニングイベントが開催され、オリンピックに出場した萩原智子さんと長田友喜子さんのお二人が、泳ぎ初めにふさわしい華麗な泳ぎを披露。詰め掛けた観客からは大きな歓声が沸き起こっていました。



●4月27日 一年生を迎える会

双葉西小学校体育館で、「友達100人できるかな？ みんなで楽しい双西小」をテーマに1年生を迎える会が行われました。入学間もない1年生に早く学校に慣れてもらおうと児童会が中心となって、先生も交え、

みんなでゲームを楽しみました。1年生はお礼に元気な歌声を披露し、楽しい時間を過ごしたあと、6年生のお兄さんお姉さんにおんぶされながら退場しました。



●5月5日 鯉千匹子どもまつり

睦沢地域ふれあい館では、同地区の棚田を会場に「鯉千匹子どもまつり」を開催しました。風に乗って約100匹のこいのぼりが泳ぐ会場では、金魚すくい、竹細工、バルーンアートなどのコーナーが子どもで賑わったほか、流しそうめんも行われ、親子で流れるそうめんをすくいながら味わいました。



●5月14日 双葉地区育成会球技大会

双葉地区育成会主催の球技大会が双葉スポーツ広場グラウンド、体育館を会場に開催。男子は柔らかいボールで行うソフトボール「ティーボール」に22チーム、女子はソフトバレーボールに19チームがそれぞれ参加、熱戦を繰り広げました。小学校低学年から中学生までのチーム編成のため、小さな子どもをかばう中学生の姿が見られるなどそれぞれの地区の子どもたちが一つになった大会でした。



Monthly News

●5月14日 盛大に「いきいき新緑まつり」



敷島総合公園、敷島農村公園、クラインガルテンクラブハウスを会場に「いきいき新緑まつり」が開催されました。ステージでは敷島北小学校児童による和太鼓、敷島中学校吹奏楽部、敷島吹奏楽団による演奏や大道芸のパフォーマンスショー、キャラクターショーなどが行われました。またメインステージとして、三善英史・伊藤咲子のジョイントショーも開催され、会場から大きな拍手が沸き上がりました。別会場の敷島農村公園での恒例梅もぎ取り体験には親子連れなどが訪れ賑わいました。また、今年は4月にオープンしたクラインガルテンクラブハウスも会場となり、地元のとれたて野菜などの直売が行われました。

ロビーコンサート 5月14日●

双葉ふれあい文化館で、ロビーコンサートが開催されました。春と秋に行われるこの催し、今回は女性合唱団「萌」のみなさん17人による「美しい女声の響き～心を込めて花束を～」と題したコンサート。カーペンターズの曲をバッハ風に歌ったり、花など日本の歌を取り入れるなど、温かく心地よい歌声に80人ほど集まった聴衆はうっとり聞き入っていました。



●5月14日 花の苗プレゼント

春恒例の花の苗プレゼントが市内3か所で行われました。これは、市民のみなさんにも家庭に花を植えていただき、市内を花いっぱいに行われているもの。今年はアフリカン・マリーゴールドが2鉢ずつ配られました。時間前から集まった市民のみなさんで長い行列ができた各会場、1500鉢用意したものの、またたく間に無くなってしまいました。

甲斐市内の話題は「甲斐市Blog News」でこのページに掲載されている以外にも、市内の毎日の話題はインターネットホームページ「甲斐市BlogNews」で紹介しています。URL:<http://mt.city.kai.yamanashi.jp/>

市立図書館の休館日のお知らせ

6月中に市内図書館の蔵書点検を行うため、休館日が続きます。利用者の皆様には大変ご迷惑をおかけしますがご理解をお願いします。

なお、蔵書点検期間中に返却ポストに入れた本は、返却手続きが後日になるので、開館している館で貸出を希望する人は、そちらで返却することをおすすめします。

竜王図書館・公民館図書館

日	月	火	水	木	金	土
				1	2	3
4	5 休館日	6	7	8	9	10
11	12 休館日	13 休館日	14 休館日	15 休館日	16 休館日	17 休館日
18 休館日	19 休館日	20 休館日	21 休館日	22 休館日	23 休館日	24
25	26 休館日	27	28	29	30 休館日	

敷島・双葉図書館

日	月	火	水	木	金	土
				1	2	3
4	5 休館日	6 休館日	7 休館日	8 休館日	9 休館日	10 休館日
11 休館日	12 休館日	13	14	15	16	17
18	19 休館日	20	21	22	23	24
25	26 休館日	27	28	29	30 休館日	

ビデオ・DVD・CD等は破損の恐れがあるので借りた館が開館してから窓口へ返却してください。

●返却ポスト設置場所・各図書館入口

児童館ニュース

	竜王西児童館 ☎055(279)3731	竜王東児童センター ☎055(278)1178	竜王北児童館 ☎055(279)1911	玉幡児童館 ☎055(276)9656	竜王南児童館 ☎055(279)7666	敷島みなみ児童館 ☎055(277)9720	敷島ふれあい中央児童館 ☎055(277)9220	敷島なかよし児童館 ☎055(277)1121	双葉西児童館 ☎0551(28)4588	双葉東児童館 ☎0551(28)1214
1(木)			ナンバーリンク 15:30							
2(金)				紙飛行機をとばそう 15:30	表現遊び 15:30					
3(土)	ボランティア活動 10:00									
6(火)									手作りおもちゃ 15:00	
7(水)		作って遊ぼう 15:30			ネームホルダーを作ろう 15:30			作って遊ぼう 15:30		ナンバーリンク 15:00
8(木)							ミサンガ作り 15:30	作って遊ぼう 15:30		
9(金)			スライム作り 15:30			ビデオ会 15:00	ミサンガ作り 15:30			
10(土)	音楽遊び 11:00			リズムミック遊び 9:30						
12(月)	手話教室 15:30		子育て相談日 10:30	子育て相談日 10:00	子育て相談日 10:00		読みきかせ 15:00			
13(火)								おやつ作り 15:30		
14(水)	プラハキーホルダー作り 15:30	ドミノで遊ぼう 15:30			DVD「目をすませば」 15:00					よみきかせ 15:00
15(木)			アゲザリ作り 15:30	おやつ作り 15:00		おもちゃの病院 14:00		キーホルダー作り 15:00		
19(月)	子育て相談日 10:00	子育て相談日 10:00								
20(火)			新聞紙ホッケー遊び 15:30		3B体操 15:30					
21(水)		びかびかの日 15:30		ネイチャーゲーム 15:30				ビデオ会 15:30	大型絵本読み聞かせ 15:00	
22(木)						3B体操 13:30				ナンバーリンク 15:00
23(金)			ナンバーリンク 15:30				ゲーム大会 15:30			
24(土)		親子で遊ぼう 10:30								
26(月)							映画会 15:30			
27(火)				英語であそぼう 15:30	3B体操 15:30					
28(水)	なわとび大会 15:30	カレンダー作り 15:30	カレンダー作り 15:30			ゲーム大会 15:30			しゃぼん玉あそび 15:00	つくってあそぼう 15:00
29(木)								ボランティアの日 15:30		

としょかん

図書館 インフォ

Library information

甲斐市には3つの図書館があります。

■ 竜王図書館……………甲斐市篠原2610番地12
☎055-278-0811

■ 敷島図書館……………甲斐市島上条1020番地
☎055-277-9955

■ 双葉図書館……………甲斐市下今井230番地
☎0551-20-3669

竜王図書館

こぐまちゃんのおへや

日時 6月8日(木)

場所 竜王図書館おはなしコーナー

・ひよこ組

対象 5か月～1歳6か月
時間 午前10時15分～10時45分
内容 読み聞かせ、手遊びなど

・こぐま組

対象 1歳6か月～3歳
時間 午前11時～11時30分
内容 読み聞かせ、パネルシアター、おりがみなど

しろくまちゃんのおへや

対象 3歳～9歳

日時 6月10日(土)、24日(土)
午前10時30分～11時15分

場所 竜王図書館おはなしコーナー
内容 お話、読み聞かせ、パネルシアター、工作など

キッズぷらねっと ～ストーリーテリング編～

対象 小学生

日時 6月3日(土)
午前10時30分～11時30分

場所 竜王図書館おはなしコーナー
内容 お話、ゲーム

※ 定例で行っているイベントのうち、
第3木曜日の「おきらく亭」
第3土曜日の「キッズぷらねっと」
第4木曜日の「こぐまちゃんのおへや」は、おやすみとなります。

開館時間 ●平 日：午前10時～午後7時

●土・日：午前9時～午後5時

6月のおやすみ 休館日のお知らせ(P20)をごらんください。

敷島図書館

らいおんちゃんのゆりかご

対象 0歳～1歳6か月
日時 6月1日(木)、15日(木)
午前10時30分～

場所 敷島図書館じどうとしょかん
内容 わらべうた、読み聞かせ、手袋人形、絵本の紹介

らいおんちゃんのおへや

対象 1歳6か月～3歳
日時 6月1日(木)、15日(木)
午前11時10分～

場所 敷島図書館じどうとしょかん
内容 わらべうた、読み聞かせ、手袋人形、手遊び、パネルシアターなど

えほんのいわ

対象 幼児
日時 6月3日(土)
午後2時～
場所 敷島図書館じどうとしょかん
内容 手袋人形、わらべうた、読み聞かせ、パネルシアターなど

おはなしのもり

対象 幼児・小学生
日時 6月17日(土)
午後2時～
場所 敷島図書館じどうとしょかん
内容 詩、読み聞かせ、紙芝居、手話、わらべうたなど

双葉図書館

ふうせん劇場

対象 幼児・小学生
日時 6月24日(土)
午前10時30分～11時
場所 双葉図書館おはなしコーナー
内容 読み聞かせ、パネルシアターなど

※ 定例で行っているイベントのうち、
第2木曜日の「おはなしのとびら」
第2土曜日の「ふうせん劇場」は、おやすみとなります。

上映会のお知らせ

内容 『オリバー・ツイスト』
2005年/フランス・イギリス・チェコ/130分/字幕
監督/ロマン・ポランスキー 出演/バニー・クラーク、ベン・キングズレー 他

日時 6月24日(土)午後2時開演
(午後1時30分開場)

場所 敷島総合文化会館大ホール
定員 先着270名

日時 6月25日(日)午後2時開演
(午後1時30分開場)

場所 竜王図書館視聴覚室
定員 先着200名

山梨手づくり絵本の会 巡回展のお知らせ

～わたしのつくった絵本展～

今回で26回目の絵本展です。
会員が文章から製本までした個性
いっぱい絵本が並びます。

日時 6月8日(木)～11日(日)
平日 午前10時～午後5時
土曜 午前9時～午後5時
日曜 午前9時～午後4時
場所 竜王図書館1階ホール

みどりの風の朗読

オフトークがおくる耳で聞く読書をお届けします。
オフトーク2チャンネルにおいて26日(月)から30日(金)まで、図書館ボランティア「みどりの風」のみなさんによる朗読が放送されます。午後のひととき、どうぞお気軽にお聞きください。

通称「ヤッホーの丘」から見る風景



教えてください! あなたの好きな 甲斐市



このコーナーは、甲斐市民のみなさんから市内のお勧めスポットをご紹介いただくコーナーです。

紹介してくれる人



敷島子どもクラブ高校生
リーダー(OB)会のみなさん

お勧めポイント!

私たちは中学生の時に子どもクラブのリーダーとして活動した仲間で、今もOB会としてリーダー会の指導や定例会の実施、公民館祭りの企画運営をするなど積極的な活動を続けています。今回紹介する場所は、夏の研修会のオリエンティングコースのチェックポイントになっているところで、みんな「ヤッホーの丘」と呼んでいます。見晴らしがよいのでみなさんも是非行ってみてください。

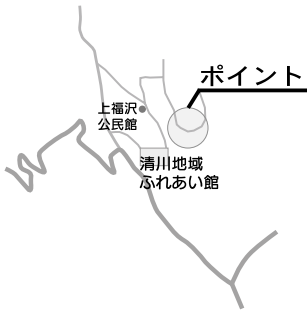

釜無川の土手から見る山々



紹介してくれる人



桑原高子さん：左
(甲斐市万才)
清水昌子さん：右
(甲斐市西八幡)



お勧めポイント!

山にかかる雲の流れで天気を予想したり、季節の移り変わりを感じることができるので、とても気に入っています。この場所からは、富士山、ハケ岳、茅ヶ岳も見え、空気が澄んでいる時は遠く金峰山の頂も見えます。春には桜でピンク色に霞む信玄堤がとてもきれいです。今日は「いきいき新緑祭り」で御岳そば保存会のお手伝いをしました。

諏訪神社(龍地)



紹介してくれる人



望月由美さん、智哉くん
十斗ちゃん(甲斐市龍地)



お勧めポイント!

私が紹介する場所は、自宅の近くにある諏訪神社です。子どもたちがおばあちゃんと散歩する時によく立ち寄る由緒ある神社です。

1年半前に引っ越してきましたが、この周辺は緑も多く静かで、自宅からも周りの山々を見渡すことができます。特に休みの日に庭の手入れをしながら見る富士山は心が安らぎます。春に桃や梅の花越しに見る風景は特に素晴らしいですね。

軽自動車税の減免制度

一定以上の身体障害者に対する軽自動車税の減免制度があります。身体障害者等本人の所有する軽自動車（身体障害者で年齢18歳未満の者または精神障害等にあってはその人と生計を一にする人が所有する軽自動車を含む）で、一人につき1台減免申請することができます。ただし、普通自動車の

減免を受けている方は該当になりません。

なお、平成18年度に減免の申請をされた人は、翌年度以降申請内容に変更がない限り、毎年度申請する必要はありません。

減免の手続き

軽自動車税の納税通知書が届きましたら、6月23日（金）までに竜王庁舎税務課又は敷島、双葉庁

舎市民課の窓口で手続きをしてください。（6月23日を経過すると手続きができませんので注意してください。）

手続きに必要なもの

- 1 本人運転
- (1) 軽自動車税の納税通知書
- (2) 身体障害者手帳・戦傷病者手帳のうち該当するもの（複数ある場合は、すべて）
- (3) 運転免許証
- (4) 印鑑
- (5) 車検証
- 2 家族運転・常用介護者運転
- (1) 軽自動車税の納税通知書
- (2) 身体障害者手帳・戦傷病者手帳のうち該当するもの（複数ある場合は、すべて）
- (3) 運転免許証
- (4) 印鑑
- (5) 車検証
- (6) 生計同一証明書

※詳細および不明な点につきましては、税務課市民税担当までご連絡ください。

■問い合わせ先：
 税務課（竜王庁舎1階）
 ☎055(278)1663

国保の届け出は忘れずに

国民健康保険（国保）は、会社や役所などの健康保険に加入していない人の健康を守るための制度です。加入している人の病気・けが・出産・死亡などに対して、保

住民基本台帳の閲覧結果(平成18年4月)

- 申請者 東京大学医療経営政策学講座
- 閲覧の目的 「健康と暮らし向きについての調査」の対象者の抽出のため
- 調査結果の公表時期とその媒体名 平成19年4月に文書ならびに厚生労働科学研究成果データベース(ホームページ)で公表
- 閲覧地域 名取
- 閲覧件数 13件

険給付を行います。他の健康保険に加入をしている人や、生活保護を受けている人以外は国保に加入します。

○国保に加入する人

- ・自営業の人
- ・農業や漁業などを営んでいる人
- ・退職して職場の健康保険などを脱退した人
- ・パート、アルバイトなどで職場の健康保険に加入していない人
- ・外国人登録をしていて、1年以上日本に滞在し、社会保険が非適用であると認められた人

健康保険の資格の異動がある場合には、加入・喪失ともに必ず14日以内に手続きをしてください。

○国保に加入する日

- ・他の市区町村から転入した日

身体障害者等減免適用範囲

障害の区分	障害の級別	
	本人運転の場合	家族運転・常用介護者運転
視覚障害	1級～3級・4級の1	左に同じ
聴覚障害	2級・3級	左に同じ
平衡機能障害	3級	左に同じ
音声機能障害	3級（喉頭摘出による音声機能障害がある場合に限る）	
上肢不自由	1級・2級の1・2級の2	左に同じ
下肢不自由	1級～6級	1級・2級・3級の1
体幹不自由	1級～3級・5級	左に同じ
乳幼児期以前の非進行性脳病変による運動機能障害	上肢機能	1級・2級（一上肢のみに運動機能障害がある場合を除く）
	移動機能	1級～6級
心臓機能障害	1級・3級	左に同じ
腎臓機能障害	1級・3級	左に同じ
呼吸器機能障害	1級・3級	左に同じ
ぼうこうまたは直腸の機能障害	1級・3級	左に同じ
小腸の機能障害	1級・3級	左に同じ
免疫機能障害	1級・2級・3級	左に同じ

所持者・運転者・使用目的の関係

運転者	障害の状況	所持者（取得者）	使用目的
障害者本人		障害者	目的は問わない
障害者と生計を一にする人	療育手帳または精神障害者保健福祉手帳の交付を受けている人	障害者と生計を一にする人	身体障害者等の 1 通院 2 通学 3 通所 4 生業等
	上記以外の人	障害者	
障害者を常時介護する人	障害者が18歳以上	障害者	
	障害者が18歳未満	障害者と生計を一にする人	

・職場の健康保険などの資格がなくなった日（退職した翌日）

・生まれた日

・生活保護を受けなくなった日

○加入の届け出が遅れると…

国保への加入資格が発生した日から実際に届け出をした日までの間は保険証がないため、その間に医療機関でかかった医療費は全額自己負担となります。また、国民健康保険税は届け出をした月ではなく、加入資格を得た月までさかのぼって計算され納付することになります。

●国保を喪失する日

・他の市区町村へ転出した日

・職場の健康保険などに加入した日の翌日

・死亡した日の翌日

・生活保護を受けはじめた日

●喪失の届け出が遅れると…

国保の資格が無いにもかかわらず、喪失の届け出をせずに国保の保険証を使って診療を受けた場合には、国保が負担した医療費を返還していただくこととなります。また、国民健康保険税も国保の喪失の届け出をしないと課税されてしまいます。

■問い合わせは…

保険課（竜王庁舎1階）

☎055(278)1665

平成19年成人式日程

来年の成人式は「成人の日」前日

の日曜日に開催いたします。お間違えないようご注意ください。

日時 平成19年1月7日(日)

受付 午前9時から

式典 午前10時から

場所 昭和町「アピオ」

対象者 昭和61年4月2日から昭和62年4月1日までに生まれた人

平成19年成人式実行委員の募集

来年成人式を迎える人で、成人式の企画に参加し、お手伝いしていただける人を募集します。一生に一度の成人式を自らの手で作り上げてみませんか。

会議日程 6月頃から開催予定

会議内容 平成18年成人式の企画・運営に関する事

●問い合わせは…

教育委員会生涯学習文化課(双葉公民館)

☎0551(20)3658

農薬をまく時は注意を

平成18年5月29日より、改正食品衛生法が施行され、ポジティブリスト制度が導入されます。これによって、農薬の使用の登録がない作物については一律の基準で残留農薬基準が設定されます。

あるところで使用している農薬が、自分の不注意で周辺の田畑で栽培されている農作物に飛んでしまった場合、周辺の農作物がこの基準を超えてしまう可能性があり

高齢者世帯には無料で点検を「水道週間」6月1日(木)から7日(水)

生活の一部として、あたりまえのように使われている水道。災害になってはじめて気づく水道の重要性をこの機会に今一度考えてもらい、水道の大切さを市民にPRします。今年度は「安全とおいしさづくり水道水」をスローガンに、次の日程で出張点検や何でも相談などを行います。



◇出張点検

6月5日(月)～6日(火)

高齢者世帯の人を対象に、水道設備の点検を行います。点検を希望される人は、あらかじめ水道局までご連絡ください。担当者が出向き、水回りの点検を行い、簡単な修理はその場でを行います。

受付期間 5月25日(木)～6月2日(金)

◇水道何でも相談

6月1日(木)～7日(水)

水道についてお気づきの点、疑問に思っていることなど何でもお気軽にご相談ください。

■問い合わせは…

水道局業務課 ☎055(276)0733

ます。

農薬を使用する場合は、農薬容器等に記載された使用方法、注意事項を遵守するとともに、周辺の農作物に農薬を飛ばさないよう、次の飛散防止対策に努めましょう。

○飛散防止対策の具体例

・農薬は風の強い日、時間に使用する。

・周辺作物と共通に登録のある農薬を選択して使用する。

・周辺田畑の農業者に、農薬を使

用する前に、使用時期、薬剤名等について連絡を行う。

・飛散防止ネットを設置するなど

■問い合わせは…

農林振興課(双葉庁舎2階)

☎0551(20)3655

水道工事は指定事業者で

メーターボックス移動の簡単な工事や、建替えで一時的に更地に工事するときも甲斐市指定給水装置工事事業者を通じて工事の申請

をしなければなりません。
知らないで無断で工事を行った
り、指定以外の工事業者に工事を
依頼してしまうと法律、条例で給
水が受けられなくなる場合があります
ますので気をつけてください。

■問い合わせは：
水道局工務課

☎055(276)0734

下水道

くみ取り便所助成金

水洗便所改造助成金制度は、甲
斐市の合併に伴い下水道の普及促
進を目的として新たに設けられた
もので、竜王地区、双葉地区には
ありませんでした。

くみ取り便所を水洗便所に改造
して下水道に接続する工事を行う
使用者に対し、最高7万円の助成
金が交付される制度です。

下水道を使用することにより、
便所の悪臭やハエの発生がなくな
って環境衛生の向上につながり、
高齢者も安心してトイレが使用で
きる快適な生活を営むことができ
ます。

くみ取り便所を使用しているご
家庭は、ぜひ、この制度を活用し
ていただき、下水道へ一日も早く
接続をお願いします。

●水洗便所改造助成金制度
助成の額

(自己用住宅・供用開始から)
1年以内の工事 7万円

2年以内の工事 3万円
3年以内の工事 1万円
(貸住宅・供用開始から)

1年以内の工事 3万円
2年以内の工事 1万円

●助成金を受けられる条件

- ① 市税および下水道受益者負担金
を滞納していないこと
- ② 居住用の家屋(新築家屋を除く)
であること
- ③ 官公署、会社およびその他の法
人でないこと

下水道使用料について

下水道使用料は、水道水利用の
場合、上水道の使用水量に応じて、
水道料金と一緒に2か月に一度請
求します。

※敷島地区は、上水道が甲府市水
道局から、下水道は甲斐市からの
請求となります。このため、口座
振替を利用する場合は別々のお申
し込みが必要です。

敷島地区引越しの場合の連絡方法

敷島地区にお住まいの人が、市
外に転出または市内に転居する場
合は、次の手順によってご連絡を
お願いします。

この連絡によって甲府市水道料、
甲斐市下水道使用料を精算できま
す。

① 連絡内容

氏名、転出日、転出先、電話番号
② 甲府市水道局に連絡
☎055(228)3311

③ 甲斐市下水道課に連絡

☎055(278)1670

下水道は何でも流すことはできま
せん

下水道に接続しても、何でも流
すことはできませんので、正しく
使いましょう。

てんぷら油、野菜くず

下水管がつまり、悪臭が発生し
ます。

トイレトベーパー以外の紙

水に溶けにくい紙は、下水管が
つまる原因となります。

風呂、洗面所の毛髪

下水管のつまりの原因となりま
すので、目皿の毛髪をこまめに
取り除いてください。

シンナー、アルコール

揮発性が高い物質なので、爆発
する原因となります。

また、必要に応じてこれらの物
質を取り除く装置(除外施設)の
設置を義務づけています。

介護用品購入クーポン券が利用で
きる店舗が増えました

市より対象者に交付している介
護用品購入クーポン券がクサリの
サンロード長塚店(甲斐市長塚1
48-26)で使用できるようにな
りましたのでご利用ください。

■問い合わせは：

高齢福祉課(敷島庁舎1階)
☎055(277)3116

今月は「児童手当現況届」の提出
月です

児童手当は、小学校修了前の児
童を養育している人に支給されま
す。支給には所得が限度額以内
(左表)でないと支給されません。

●支給金額

第1、2子 月額 5、000円
第3子以降 月額 10、000円

●現況届

現在児童手当を受けている人は、
毎年6月に「児童手当現況届」の提
出が必要です。これを提出しないと
引続き手当を受けることができ
ません。

現況届の用紙は該当するみなさ
んに6月上旬にお送りしますので
次により提出してください。

●提出期間

6月1日(木) ～ 30日(金)

児童手当基準表

扶養人数	国民年金加入者	厚生年金加入者
0人	4,600,000円	5,320,000円
1人	4,980,000円	5,700,000円
2人	5,360,000円	6,080,000円
3人	5,740,000円	6,460,000円
4人	6,120,000円	6,840,000円
5人	6,500,000円	7,220,000円

●添付書類

・健康保険被保険者証の写し等
 (受給者がサラリーマン等である場合のみ)・児童手当用所得証明書(平成18年1月1日以降に、甲斐市へ転入された人のみ)※その他必要に応じて、提出する書類があります。

●現在児童手当を受けていない人

以前所得制限オーバーなどで手当を受けられなかった人や年金の種類が変更になった人、児童手当の申請をされていない人で受給対象児童のいる人は、新規申請をお願いします。(制度改正にともなう人は、4月から支給をさかのぼりません。それ以外の人は、申請の翌月から手当が支給されます)

■問い合わせ・提出先は:

子育て支援課(敷島庁舎1階)
 ☎055(277)3115
 竜王支所地域課(竜王庁舎1階)
 ☎055(278)1666
 双葉支所地域課(双葉庁舎1階)
 ☎0551(20)3651

4月からひとり親家庭の医療費助成制度が変わりました

受給者証の有効期限と更新時期が次のように変更になりました。

有効期限
 8月31日(変更前6月30日)
更新期間
 7月1日～7月31日
 (変更前5月1日～31日)

NHKラジオ番組 「NHKラジオ深夜便のつどい」公開収録



双葉ふれあい文化館開館10周年を記念して行われる「NHKラジオ深夜便のつどい」。

今回は、柳生博さんの講演「花鳥風月の里山」とNHKアナウンサー加賀美幸子さん、国井雅比古さんのお二人での「アンカーを囲むつどい」で構成され、その模様は「NHKラジオ深夜便」の中で一部放送されます。

観覧ご希望の人は、次の要領でお申し込みください。

日時 7月1日(土)午後1時開場 午後1時30分開演予定(終演予定午後4時)
主催 NHK甲府放送局、(財)NHKサービスセンター、甲斐市
出演 1部 柳生博さんの講演「花鳥風月の里山」
 2部 「アンカーを囲むつどい」
 加賀美幸子さん、国井雅比古さん
放送予定 9月22日(金)午後11時20分～翌朝5時
 〈NHKラジオ第1〉

入場 無料
 観覧希望の人は往復ハガキに次の必要事項を記入の上お申し込みください。後日、入場整理券を返信します。

記入事項
 往信用裏面…①郵便番号②住所③名前④電話番号
 返信用表面…①郵便番号②住所③名前

あて先
 〒407-0105 甲斐市下今井230
 甲斐市双葉ふれあい文化館

締切 6月15日(木)必着
 ※入場整理券1枚で1人入場できます。
 ※応募多数の場合は抽選になります。

■問い合わせは…甲斐市双葉ふれあい文化館ホール
 ☎0551(20)3660

これに伴い、4月1日以前に受給者証を受けている人は、今年度のみ5月と7月の2回の更新が必要となります。(5月更新については、すでに送付済みです)

また、4月1日以降受給者証の交付を受けた人は、7月に更新手続きを行ってください。

所得要件に新たな制限が追加されました

これまで、ひとり親家庭の父または母もしくは養育者が所得税非課税であれば受給対象となりましたが、新たに、ひとり親等と生計を同じにする扶養義務者の所得制限が加わり、その所得が、児童扶

養手当制度の扶養義務者の所得制限限度額を超える場合には対象外となります。
 現在受給資格のある人で、5月の更新時の審査により、所得要件に該当しない場合は、7月から対象外になります。

助成金請求書の提出期限が延長

4月以降の保険診療分の請求については、2年以内に助成金請求書を提出してください。
 4月以前の請求は、6か月以内です。

■提出先・問い合わせは:

子育て支援課(敷島庁舎1階)
 ☎055(277)3115

竜王支所地域課(竜王庁舎1階)
 ☎055(278)1666
 双葉支所地域課(双葉庁舎1階)
 ☎0551(20)3651

ファミリーサポートセンターから 子育てひろば「ぼけつとひろば」

ふれあい遊びでお子さんとの楽しい時間を過ごしてください。

毎週開催
 水曜日(0歳～1歳半対象)
 金曜日(1歳半～3歳児対象)
時間 10時30分～10時50分
内容 リズム遊び、ミニシアター、わらべうた など

「おしゃべりほけつと」(座談会)

育児のストレスをおしゃべりで解消しよう

日時 6月23日(金)

ぼけつとひろば終了後30〜40分
テーマ「子育て仲間をみつこう」

子どもの成長や悩み、子育ての情報、アドバイス、子育て中のお母さんと気軽に「おしゃべり」を楽しみましょう。

子どもはプレイルームで愛育会の会員が託児します。

*受付で申込をしてください。

子育て相談

保育園や児童館の情報、育児相談などプレイルームで子どもを遊ばせながら相談できます。面接相談のほか、電話相談も行っています。

ファミリーサポート会員登録受付中

子どもの一時預かり(短期間、軽易なもの)など育児のお手伝いをしています。

依頼会員：市内在住、生後3か月の乳幼児から小学生の子どもがいる人

協力会員：市内在住、子どもが好

きで理解と熱意のある人
子どもを預かってほしい人・預かってくれる人の登録を待ちしています。

4月から助成金制度がはじまり
依頼会員はより利用しやすくなりました。

1時間あたり200円の助成、
1回につき3時間まで

■問い合わせは：

ファミリー・サポート・センター
(敷島第2庁舎)

双葉ふれあい文化館だより

●親子で楽しむ映画の集い「子ぎつねヘレン」

1人の少年と目と耳が不自由な子ぎつねの心の絆を通して
家族の再生と生きることの素晴らしさを描いた最高の感動作。
一匹の子ぎつねが愛とやさしさを届けます。

日時 6月11日(日)午後1時30分開場 午後2時上映開始
入場料 親子ペア券1,000円、大人券700円、小人券500円
全席自由

●宝くじ文化公演「レニングラード国立バレエ」

～華麗なるクラシックバレエ・ハイライト～

170余年の歴史と伝統を誇る名門バレエ劇場の「レニングラード国立バレエ」が名作バレエの名場面ばかりを華やかに繰り
広げます。

日時 7月20日(木) 午後6時開場 午後6時30分開演
入場料 一般3,000円 高校生以下2,000円 全席指定
(宝くじの助成により、通常料金の約半額となっております。)
(未就学児の同伴、入場はお断りいたします。)

※チケットはふれあい文化館事務室の他、各プレイガイドで
販売中。

●平成18年度文化庁本物の舞台芸術体験事業
劇団コーロ「聖(さとし)の青春」

難病と闘いながら、29年の短い生涯を生き抜いた天才棋士、
村山聖の生涯を家族、師匠、棋士仲間との愛情、友情、葛藤
をからめながら力強く描く舞台です。

日時 7月22日(土) 午後1時30分開場 午後2時開演
対象 原則として小学校4年生から高校生までの児童生徒お
よびその保護者・教員
入場無料(要入場整理券)

※入場整理券はふれあい文化館事務室の他、市内各公民館で
配布します。

■問い合わせは…甲斐市双葉ふれあい文化館ホール
事務室 ☎0551(20)3660

☎055(277)1762
子育て相談専用電話
☎055(277)1260

申請の手続きはお済みですか

特別児童扶養手当

20歳未満で、次の程度の障害を
有する在宅の児童を養育している
保護者に支給されます。

- ①1級 身体障害者手帳1・2級
または療育手帳A1・A2(5
0、750円/月)
- ②2級 身体障害者手帳3・4級
の一部、または療育手帳A3・
B1の一部(33、800円/月)

特別障害者手当

身体または精神に著しく重度で
永続する障害があるため、日常生
活において常時特別の介護を要す
る在宅の20歳以上の人で、重度の
障害が重複されると認められる人
に支給されます。(26、440
円/月)

障害児福祉手当

身体または精神に重度で永続す
る障害のため、日常生活において
常時の介護を必要とする在宅の20
歳未満の人に支給されます。
(14、380円/月)

※すでに手当を受けているみなさ
んは、手当月額が平成18年4月分
より右のとおり改正になっていま
す。

■問い合わせは：

福祉課(敷島庁舎1階)

☎055(277)3114

重度心身障害者医療費助成制度

7月受診分より助成内容が一部
変わります

○入院時食事療養費の自己負担額は助成対象でなくなりません。

ただし、満6歳以降最初の3月31日までの乳幼児は助成しません。

○65歳以上の人も所得制限が設けられました。

現在受給者証をお持ちの人は対象外になる人には通知いたします。

※助成金の請求書は月単位で受診医療機関、薬局別で提出してください。領収書の添付は領収書に診療内容の分かる点数等の記載がある場合のみです、それ以外の場合請求書に証明を受けてください。

■問い合わせは：

福祉課(敷島庁舎1階)

☎055(277)3114

竜王支所地域課(竜王庁舎1階)

☎055(278)1666

双葉支所地域課(双葉庁舎1階)

☎0551(20)3651



イベント

第2回いきいき健康チェック

日時 6月17日(土)

午後1時～

場所 竜王南部公民館ホール

主催 竜王南部公民館活動推進協議会

■問い合わせは：竜王南部公民館
☎055(276)0711

文化協会講演会

甲斐市文化協会では、阪神淡路大震災の経験者、淡路市北淡歴史民俗資料館館長小川節美氏を講師としてお迎えし、文化講演会を開催します。

日時 6月17日(土)

午後1時30分開場

午後2時開演

会場 敷島総合文化会館大ホール

演題 阪神淡路大震災と復興について

入場料 無料

※申込は不要。当日会場にお越しください。

■問い合わせは：

教育委員会生涯学習文化課

☎0551(20)3658

ふれあい福祉ボウリング大会

主催 甲斐市社会福祉協議会

日時 7月8日(土)

午前10時～午後3時

場所 アルプスコスモボウルおよび桃源文化会館

対象者 甲斐市在住で身体障害者

手帳・療育手帳・精神障害者保健福祉手帳のいずれかをお持ち

の人とその介護者

定員 80人

内容 ボウリングおよび3B体操

負担金 1,000円

申込期間 6月5日(月)～

(定員になり次第締切)

参加者は負担金を添えて社会福祉協議会各支所へ申し込みください。

※大会当日にお手伝いをしていただけるボランティアを同時に募集します。

■問い合わせは：

甲斐市社会福祉協議会敷島本所

☎055(277)1122

☎055(277)1284

ギャラリー紹介

竜王南部公民館

展示 「虹の会」(水彩画)

期間 6月22日(木)～8月17日(木)

■問い合わせは：

☎055(276)0711

竜王中部公民館

展示 「かな書道会」(かな書道)

期間 7月4日(火)まで

■問い合わせは：

☎055(276)5782



講座・教室

グラウンド・ゴルフ教室

主催 市グラウンド・ゴルフ協会

期間 6月から平成19年3月までの毎月第3木曜日 ※雨天中止

時間 午前9時から正午まで

場所 双葉スポーツ公園(6・9・12・3月) 敷島総合公園多目的

運動場(7・10・1月) 赤坂台総合公園(8・11・2月)

参加資格 市内在住者

参加料 無料 ※用具の貸出あり

申込方法 会場にて随時受付

■申し込み・問い合わせは：

体育協会事務局(スポーツ振興課内)

☎0551(20)3656

春のハイキング教室

主催 市体育協会ハイキング部

日程 6月18日(日) 雨天決行

集合 敷島総合文化会館

午前7時45分

場所 足和田山(山梨百名山)、紅葉台(富士の三足)の一つ、足和田山を歩く、富士山はもちろん、湖や広大な樹海を望むコースです)

コース バス一本木登山口(午前9時30分)～足和田山(午前11時30分) 昼食～三湖台(午後2時)～紅葉台(2時30分)～紅葉台登山口(2時40分) バス敷島総合文化会館到着予定(午後4時)

参加資格 市内在住者(小学生以下は保護者同伴)

募集定員 30人(受付先着順)

申込受付 6月6日(火)午前9時から電話にて受付開始

参加料 無料

持ち物 昼食、飲み物、雨具、タオル

■申し込み・問い合わせは：
 体育協会事務局（スポーツ振興課
 内） ☎05551(20)3656

消費者講座

講座内容 お米の流通から見たミ
 ルキークイーンの魅力
 日時 6月23日（金）
 午後1時30分～3時

会場 竜王北部公民館
 講師 山梨農政事務所職員
 定員 24人

当日は、富士みずほ米生産倶楽
 部産ミルキークイーンと地元産コ
 シヒカリの食比べを予定して
 おります。

申込受付 6月7日（水）午前8
 時30分から電話受付（定員になり
 次第締切）

■申し込み、問い合わせは：
 市民課（竜王庁舎1階）
 ☎0555(278)1664

親子の遊び教室

子育て中の親には育児に対する
 悩みも多いと思われる。子ども
 と一緒に遊んだり、親同士の情報
 交換をしたり、楽しい時間を過
 してみませんか。

対象 乳幼児とその親
 日時 6月29日（木）
 午前10時～正午

場所 働く婦人の家
 内容 託児付エアロビクス（子ど
 もは別室にて託児します）

●パソコン教室

募集対象は市内在住の成人されている人となります。なお往復はがき以外のお申込は抽選外となります。1枚の往復はがきにつき①～④
 の中の1講座のみ申し込みいただけます。パソコンの持込はご遠慮ください。

講座番号	講座名	内容	日時	場所	対象	定員	テキスト代
①午後	Microsoft Word 入門講座	ワープロソフト「ワード」を使 って、文書作成の基本操作を 練習します。カラフルなお知 らせ文書を作成しましょう。	①午後の開講 6月20日(火)、22日(木)、 27日(火)、29日(木) 午後2時～5時	竜王北部公民館 2階 視聴覚教室	初級者向け (マウス操作・キー ボード入力を しっかり覚えたい人)	各15	日経BPソフトプレス 「ひと目で分かるパソ コン教科書」 Word2002文書作成編 ¥1300(加税・付)
②火曜 ③木曜	WinodwsXP 入門講座 (②③は同じ内容です)	パソコン操作をする時に かせない「ウィンドウズ基礎 知識」を学びましょう。パソ コンの基本操作を練習します。	②火曜夜間の開講 6月20日(火)、27日(火) ③木曜夜間の開講 6月22日(木)、29日(木) 各午後6時30分～9時	敷島公民館 2階 研修室A (敷島総合文化会館)	初心者向け (マウス操作・キー ボード操作が 少しでもできる人)	各20	日経BPソフトプレス 「ひと目で分かるパソ コン教科書」 Windows XP編 ¥1300(加税・付)
④夜間	Microsoft Excel 入門講座	表計算ソフト「エクセル」の 基本操作から、活用的な入力 方法を練習し、計算書などが 作れるようにします。	④夜間の開講 6月21日(水)、23日(金)、 28日(水)、30日(金) 午後6時30分～9時30分	双葉公民館 2階 第2研修室	エクセル初級者向け (マウス操作・キー ボード入力がス ムーズにできる人)	各15	日経BPソフトプレス 「ひと目で分かる パソコン教科書」 Excel2002表計算編 ¥1300(加税・付)

■申込方法

「パソコン教室申し込み」と記入のうえ 1. 講座番号と講座名 2. 氏名(ふりがな)と年齢 3. 住所と電話番号 以上を明記して郵送してください。なお、応募多数
 の場合は抽選となります。 締切 6月12日(月)必着

■申し込み・問い合わせは…
 〒407-0105 甲斐市下今井236-2 甲斐市教育委員会生涯学習文化課「パソコン教室担当」宛て
 ☎0551(20)3658

●せせらぎ&えみハウス第2期教養講座受講生募集

■えみハウス（働く婦人の家）甲斐市万才761番地

講座名	内容	定員	期間・時間	講師	回数/教材費
ダンベル&エアロビクス	ダンベル体操とエアロビクスをとりい れて効率よく運動を行います。	20人	7/25～10/17 (8/15,9/19,10/10は休み) 火曜日 PM7:30～8:45	エアロビクスインストラクター 山本 教子	10回/500円
プリザーブド& アートフラワー教室	いろいろなアレンジを楽しみながら、 花の美しさをいつまでも残せるように 加工します。	20人	7/12～10/11 (7/19と第4水は休み) 水曜日 PM7:30～9:30	清水 純子	10回/10,000円
基礎からの英会話	旅行やショッピングに役立つ英会話を 基礎から学びます。	20人	7/27～10/12 木曜日 PM7:30～9:30	山梨YMCA 英語学校講師	12回/2,200円
家庭で楽しむ エスニック料理	エスニックを中心に外国の文化をとり 入れた料理作りを楽しみます。	15人	7/13～8/31 (8/3,8/10は休み) 木曜日 PM7:30～9:30	アネックスッキングルーム 金子美佐子	6回/6,000円

■せせらぎ（勤労青少年ホーム）甲斐市竜王1886番地4

講座名	内容	定員	期間・時間	講師	回数/教材費
初心者のための ダンス教室	はじめての人を対象に、ルンバ、ワルツをとり 入れたダンスをインストラクターが指導します。	15人	7/4～9/26 (7/18,8/15,9/19は休み) 火曜日 PM7:30～8:45	インストラクター 佐野 忠明	10回/なし
みんなの健康体操	ストレッチを基本として、体づくりと シェイプアップを目的とした運動を行 います。	20人	7/20～9/21 木曜日 PM7:30～8:45	インストラクター 林 郁子	10回/500円
パッチワークで 実用小物	ポーチや小物入れ、コースターなど、 暮らしに役立つ小物を作ります。	10人	7/20～9/21 木曜日 PM7:30～9:30	インストラクター 牛牧 香織	10回/5,000円
香港飲茶と お手軽中華料理	本格飲茶から簡単な炒め物まで気軽 においしくできる秘訣をお教えします。	15人	7/7～8/25 金曜日 PM7:30～9:30	甲府クッキングスクール 武分室 齋木 美恵子	8回/3,000円

せせらぎ&えみ・ハウス教養講座申込方法

- * 官製はがきで申込みください。
 - 受講対象者 市内在住者および市内に勤務されている18歳以上の入
 - 申込方法 官製はがきに、希望講座名(1講座)、郵便番号、住所、氏名、年齢、連絡先電話番号を明記のうえ申込みください。(はがき1枚につき1名1講座に限る)
 - 送付先 〒407-0193 甲斐市下今井171番地 甲斐市役所商工観光課
 - 締切 平成18年6月20日(火)【消印有効】 ■受講料 無料(講座別に教材費がかかります)
 - その他 定員以上の申込があった場合は抽選となります。抽選結果は講座がはじまる一週間ほど前までにお送りする受講証(各講座1人につき1枚)の発送をもつてかえさせていただきます。(電話でのお問い合わせはご遠慮ください)
 - 問い合わせは…商工観光課(双葉庁舎2階) ☎0551(20)3654
- スポーツ系講座を受講希望の人で、高血圧・心臓病等の持病をお持ちの場合は、主治医にご相談の上申込みください。

持ち物 タオル、飲み物、室内用シューズ(体操のできる服装)

定員 30組(完全予約制)

講師 エアロビクスインストラクター

ター 山口恵理子(子育てサポーターリーダー)ズクラブ「げんき甲斐」

参加料 無料

申込方法 電話・窓口直接(定員になり次第締切)

■**申し込み・問い合わせは…**

子育て支援課(敷島庁舎1階)

☎055(277)3115

子育てママリフレッシュ講座

保育園、幼稚園入園前のお子さんがいるお母さん。お子さんと離れ、日頃育児で疲れている体をリフレッシュしてみませんか。託児サポートがあるので安心して子どもを預けられます。

「リフレッシュ ヨガ」

日時 6月30日(金)

午前10時～午前11時30分

場所 敷島総合文化会館大ホール

対象人数 20人

講師 山本教子氏

参加料 無料

持ち物 バスタオル、水

※当日は、動きやすい服装でおいでください。

受付期間 6月5日(月)午前9時から電話受付開始(定員になり次第締切)

■**申し込み・問い合わせは…**

教育委員会生涯学習文化課
☎0551(20)3658

ペタンク指導者育成講座

高齢者のためのニュースポーツ指導者育成講座を開催します。

ペタンクは標的球をねらってボールを投げ得点を競うゲーム。この機会にルールを覚えて指導者を目指しませんか。(参加対象:甲斐市にお住まいの65歳以上)

主催 甲斐市社会福祉協議会

日時 6月27日(火)

午前9時～11時30分

場所 敷島保健福祉センターグラウンドゴルフ場

定員 30人

■**申し込み・問い合わせは…**

甲斐市社会福祉協議会敷島本所

☎055(277)1122

☎055(277)1284

高齢者ニユースポーツ教室

主催 甲斐市社会福祉協議会

種目 ペタンク

実際のゲーム方式で実施します。ペタンクは標的球をねらってボールを投げ得点を競う、どなたでも気軽にできる競技です。※なお老人クラブ会員は、別途ご案内します。(参加対象:甲斐市にお住まいの65歳以上)

○**敷島教室**

日時 6月29日(木)

午前9時～11時30分

甲斐市敬老福祉大会

第2回甲斐市敬老福祉大会の参加者を募集します。市内各地区集合場所までバスが送迎しますので、自治会区、単位老人クラブへお申し込みください。

日程 9月15日(金)
午後1時30分～4時30分

場所 山梨県民文化ホール(大ホール)

内容 式典、竜王北保育園・敷島中学校・日本航空学園のみなさんによるステージ、清水まり子歌謡ショーほか

募集人数 1,500人程度

対象 市内在住の高齢者(65歳以上)および身体障害者

参加費 無料

申込期限 6月26日(月)まで

申込方法 自治会(区)の組回覧および単位地区老人クラブを通じて募集を行いますので、いづれかに申してください。

■**問い合わせは…**

甲斐市敬老福祉大会実行委員会事務局
(甲斐市高齢福祉課内) ☎055(277)3116

☎055(277)1284

歴史講座

甲斐市の焼き物の歴史に関する講座を開催します。

日時 7月1日(土) 午前10時～

場所 竜王北公民館視聴覚教室

講師 山梨県埋蔵文化財センター所長 末木健氏

定員 40名(定員になり次第締切)

申込 電話にて受付中
(月～金曜日午前9時～午後5時)

■**申し込み・問い合わせは…**

教育委員会生涯学習文化課

☎0551(20)3658

場所 敷島体育館

定員 300人

○**竜王教室**

日時 7月1日(土)

午前9時～11時30分

場所 竜王体育館

定員 300人

○**双葉教室**

日時 7月3日(月)

午前9時～11時30分

場所 双葉体育館

定員 300人

■**申し込み・問い合わせは…**

甲斐市社会福祉協議会敷島本所
☎055(277)1122

アクアビクス教室

専門のインストラクターの指導のもと、音楽に合わせて水中で体を動かすエクササイズです。

主催 教育委員会

日程 7月4日(火)～7月20日(木)「毎週火・木曜日(計6回)」
午後7時30分～

場所 敷島B&G海洋センター
午後8時30分

参加料 無料

参加資格 市内在住者

募集定員 40名

受付開始 6月5日(月)午前9時から電話にて受付

持ち物 水泳着・水泳キャップ

(水泳キャップは必ず着用)・タオル等

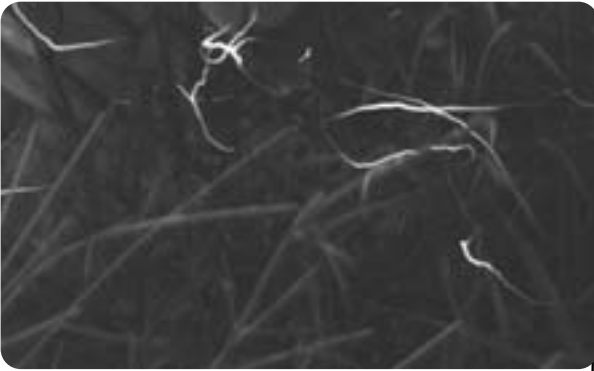

幻想的なホタルを楽しみましょう

ホタル観察会

信玄堤ホタルゆめ銀河の会では、6月21日(水)から6月26日(月)まで、観察会を行います。時間は午後7時から午後9時です。場所は信玄橋北となっています。なお、期間中は会員がホタルの案内をします。

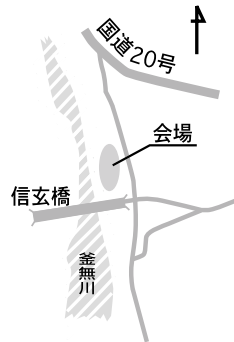

ホタル鑑賞会

米笠ホタル愛育会では、6月24日(土)午後7時からホタル鑑賞会を行います。場所は六反川近隣の木橋となっています。

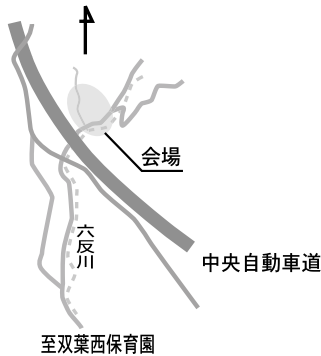

申し込み・問い合わせは：

教育委員会スポーツ振興課
☎05551(20) 3656

フラダンス教室(教養講座)

主催 甲斐市社会福祉協議会
日時 7月4日(火) 14日(金) 18日(火) 28日(金)
(4回コース)

場所 敷島保健福祉センター
午前10時30分～正午

講師 山の都フラスタジオM
横内赫子さん

対象者 市内在住の60歳以上の人

定員 20名(定員になり次第申込終了)

受講料 無料

申し込み・問い合わせは：

申し込み・問い合わせは：

甲斐市社会福祉協議会敷島本所
☎055(277) 1122
☎055(277) 1284

フォークダンス初心者教室

世界の民謡をみんなで楽しく踊りましょう。

主催 体育協会フォークダンス部
日程 (下日程表)

参加資格 市内在住者

参加料 無料

募集定員 30名

申込方法 6月30日(金)までに体育協会事務局へ電話で申し込み

持ち物 かかとの低い靴、運動に適した服装

申し込み・問い合わせは：体育協会事務局(スポーツ振興課内)

絵手紙教室(教養講座)

主催 甲斐市社会福祉協議会
日時 7月12日(水) 19日(水) 26日(水)(3回コース)
午前10時～正午

場所 敷島保健福祉センター

講師 日本絵手紙協会公認講師
野口則子さん

対象者 市内在住の60歳以上の人

定員 20名(定員になり次第締切)

負担金 1回200円

持ち物 ティッシュペーパー・新聞紙・墨汁を入れる容器・筆を洗う容器

申し込み・問い合わせは：

甲斐市社会福祉協議会敷島本所

日程表

月日	時間	場所
7月6日(木)	午前10時～正午	竜王北部公民館
7月13日(木)	午後7時30分～9時30分	竜王中部公民館
7月20日(木)	午前10時～正午	双葉公民館
7月27日(木)	午後7時30分～9時30分	双葉公民館
8月3日(木)	午前10時～正午	敷島総合文化会館
8月10日(木)	午後7時30分～9時30分	敷島総合文化会館

☎05551(20) 3656

☎055(277)1122
☎055(277)1284

手話講習会・朗読講習会

初めて手話・朗読をする人にも、わかりやすく基礎から勉強するコースです。

手話講習会(入門編)

日時 7月27日(木)～
10月12日(木)

午前10時～正午(毎週木曜日)

場所 敷島保健福祉センター

対象者 市内在住または在勤者で手話に興味のある人 講習終了後、ボランティア活動にたずさわってくださる人

定員 20名(定員になり次第締切)
受講料 無料(テキスト代は実費負担になります)

内容 日常生活に必要な手話
朗読講習会(基礎編)

日時 7月7日(金)～
9月29日(金)

午前10時～正午(毎週金曜日)
(なお8月4日(金)はお休みです)

場所 竜王保健福祉センター

対象者 市内在住または在勤者で朗読に興味のある人。講習終了後、ボランティア活動にたずさわってくださる人

定員 20名(定員になり次第締切)
受講料 無料
内容 声の図書の基礎知識・朗読の方法および実技

■申し込み・問い合わせは…

甲斐市社会福祉協議会

敷島本所

☎055(277)1122

☎055(277)1284

竜王支所

☎055(279)1112

☎055(279)1114

双葉支所

☎0551(28)5100

☎0551(28)3431



相談

法務局なんでも無料相談所

法務局では、登記、戸籍、供託、訟務、人権擁護および成年後見登記に関する事務等、住民の皆様方の生活に深く関係する事務を取り扱っております。

これらに関する事で、疑問に思っていること、不明な点、お知りになりたいこと等がありましたら、法務局の職員がお答えする相談所を開設いたしますので、ご利用ください。

秘密は固く守られますし、事前の予約等特別な手続きも不要です。

日時 6月25日(日)

午前9時～午後3時30分

場所 甲府市北口1丁目2番19号
甲府地方法務局4階会議室

■問い合わせは…甲府地方法務局

☎055(252)7153

特設人権相談所

相談内容

- ・ 親族間の問題、名誉、信用、差別などについての悩みごと
- ・ 配偶者からの暴力、ストーカー、児童虐待、セクシュアルハラスメント
- ・ 児童、生徒のいじめ、体罰
- ・ その他人権に関することなどでどこへ相談してよいのかわからないで困っている場合

日時 6月1日(木)

午前10時～午後4時

場所 竜王北部公民館

担当 人権擁護委員

相談は無料で、秘密は固く守られます。(予約不要)

■問い合わせは…

市民課(竜王庁舎1階)

☎055(278)1664

司法書士による無料法律相談

登記(相続、売買)・成年後見・裁判事務など司法書士業務に関する相談を受け付けます。相談内容は厳秘扱いです。

日時 6月8日(木)

午後1時～4時

場所 竜王北部公民館

定員 6人(1人あたりの相談時間は30分以内となります)

担当 山梨県司法書士会総合相談センター所属司法書士

申込受付 6月6日(火)午後5時

20分～5時30分 電話受付(定



スポーツ

員に満たない場合は翌日の業務時間内で受付)

■申し込み、問い合わせは…

市民課(竜王庁舎1階)

☎055(278)1664

県体育祭りバドミントン甲斐市予選会

県体育祭りの出場権をかけた大会です。

日時 6月18日(日)

午前8時30分集合

場所 敷島体育館

種目 男子ダブルス・女子ダブルス

参加資格 市内在住者(学生・小中高生は除く)

選考方法 男女とも上位3ペアを自動的に選考し、他2名を予選

会出場選手の中から選考し計8人を代表とする。

参加料 無料

申込方法 6月7日(水)までに体育協会事務局へ電話にて申込

■申し込み・問い合わせは…

体育協会事務局(スポーツ振興課内)

☎0551(20)3656



その他情報

平成18年度山梨県警察官採用試験

◆警察官A(平成19年4月採用第2回目)

From 警察からのお知らせ

警察からのお知らせ

薬物乱用をなくそう

昨年、全国の覚せい剤事犯の検挙者は5年ぶりに増加し、加えて大麻やMDMAなどの乱用者が若年層を中心に増加傾向にあります。また、薬物乱用の影響による傷害、殺人、放火等の凶悪な事件・事故も発生しています。

ここ数年、1年間に覚せい剤等薬物事犯で検挙される人は、全国で約1.5万人～2万人、山梨県でも130人～200人が検挙されています。

しかし、検挙されたのはほんの一部の人であり、一人検挙すれば実態はその50倍はいるという説もあり、その説によると山梨県には1万人程度の乱用者がいることとなります。

「どんなものだろう」「一回位なら大丈夫だろう」「ダメならすぐやめればいい」こんな甘い考えで覚せい剤など薬物に手を出すことは大変危険です。

一時の好奇心や遊びのつもりで乱用すると、やめられなくなる人がほとんどなのです。

乱用を続けると、突然奇妙な行動を起こしたり暴れ出したりして、ついには殺人・放火などの悲惨な事件を引き起こすことにもつながっていくのです。

覚せい剤は、ダメ・ゼツタイ！

一度しかない人生です。自分を大切にしましょう。愛する家族を不幸にしないでください。

薬物に関する悩みや相談は、次までご相談ください。

薬物相談電話 ☎055 (228) 8974、各警察署の相談窓口

■問い合わせは…山梨県警察本部組織犯罪対策課 ☎055 (235) 2121 (代)

みんなの力で締め出せ暴力

山梨県内における暴力団は、甲府市や富士吉田市などを中心に、約600人余が活動しています。これら暴力団は、表面上、金融や不動産業といった合法的な企業を装っていますが、裏では暴力団の組織威力を背景にした威嚇や脅迫等を行い、莫大な不法資金を善良な市民から吸い取り、その金を組織維持の資金や武器等の購入資金にしているのです。

暴力団を社会から一掃するためには、暴力団が社会から孤立するような状況を創り出していく「県民総ぐるみの孤立作戦」の展開が必要です。

また、暴力団の被害に遭ったときには、どんな小さな事でも恐れることなく勇気をもって届けることが、あなたの地域から暴力団を締め出す原動力となります。

■問い合わせは…山梨県警察本部組織犯罪対策課 ☎055 (235) 2121 (代)
(財)山梨県暴力追放県民会議 ☎055 (227) 5420

不法滞在の防止に理解と協力を

国際社会における我が国の役割が大きくなるなか、我が国に不法入国したり、在留期限を超えたまま不法に滞在する、いわゆる不法滞在外国人の存在が社会問題化しています。

県内においても、これら不法滞在外国人が関係した強盗などの凶悪事件や窃盗事件、不法就労事件が数多く発生しており、来日外国人犯罪の温床となっているなど治安上大きな問題となっています。

このことから、アパート・マンション、不動産業を営む方や、外国人を雇用する方々は、外国人と居住・雇用契約を結ぶときには、パスポートや外国人登録証明書等で身分や在留資格・在留期限などをよく確認するなど、外国人の不法滞在の防止にご協力をお願いいたします。

採用予定人員

男性26名程度、男性(武道指導)

2名程度、女性2名程度

◆警察官B(平成19年4月採用)

採用予定人員

男性18名程度、女性2名程度

受付期間 7月26日(水)～

8月25日(金)

※電子申請は8月18日(金)まで

第1次試験日 9月17日(日)

■試験に関する問い合わせ・採用試験案内請求先は…

山梨県警察本部警務課人事担当

☎055 (235) 2121

0120 (314) 874

(採用専用フリーダイヤル)

山梨県人事委員会事務局

☎055 (223) 1821

県警察ホームページ

http://www.pref.yamanashi.jp/police

裁判員制度について

裁判員制度(国民の司法参加を実現する制度)は、平成21年5月

までに法律が施行されることにな

っています。

甲府地方検察庁では、みなさん

にこの制度を広く理解していただ

くため、次のような広報活動を行

っています。どうぞご利用くださ

い。

広報ビデオとDVDの貸し出し

「裁判員制度」もしもあなたが選ば

れたら〜(1時間のドラマ形式の

もの。出演中村雅俊、西村雅彦など)

裁判員制度に関する講演会や説明

会(無料。企業、学校、自治会な

どへの講師派遣を受付中)

■問い合わせは…

甲府地方検察庁企画調査課
☎055 (235) 7231

5月30日から6月30日まで 「やまなし環境月間」です

～身近なことから、環境問題に
取り組んでみましょう～



今日、地球温暖化をはじめとする環境問題の多くは、私たちの日常生活や通常の事業活動が主な原因であり、ひいては、これまで私たちが前提としてきた社会経済のあり方そのものに起因すると考えられます。それを解決するためには、環境を大切にしようとする考え方を社会に広め、一人ひとりが自らの行動に十分な環境への配慮をしていくことが必要です。

そこで、山梨県では各市町村、環境保全団体等の協力を得ながら、県民の環境問題への意識高揚を目指し、各地において環境保全への活動が様々な形で活発となり、日常生活の中に定着していくことをねらいに「やまなし環境月間」を設定しました。住民のみなさんも環境問題について考えてみましょう。

例えば、不必要なときに自動車のエンジンをかけっぱなしにしない「アイドリング・ストップ」を徹底することで、地球温暖化の原因となる二酸化炭素を含んだ排気ガスを減らすことができます。

また、買い物のときに包装をなるべく省いた商品を選ぶとか、マイバックを持ち歩きレジ袋は辞退するなど、ほんのちょっとした心がけがごみに関する啓発意識、使い捨てのライフスタイルの転換につながります。

こういった身近なことから、環境問題に取り組んでみませんか。そのちょっとした一つひとつの積み重ねが社会を変え、環境を具体的に改善することになります。

せん定枝粉碎処理

家庭等において伐採されたせん定枝を粉碎処理します。

◎玉幡中学校北側の市有地

日程

6月は次の日をお休みとさせていただきます。

毎週金曜日

◎自然休養村管理センター(敷島総合公園入り口)

日程

6月は次の日をお休みとさせていただきます。

毎週月・水・木・土曜日

受入時間 午前9時～正午

午後1時～午後4時

対象となる枝

せん定枝の長さは2m以下、直径10cm以下のものに限りです。

果樹のせん定枝についても対象とします。

*葉っぱ類、根の部分、腐食した物、金属類の付いた物、および草・竹等は受入しませんので注意して下さい。

*営利目的で伐採したせん定枝の持ち込みは出来ません。

なお、粉碎処理したチップは市内在住の人に限り無料で差し上げています。

せん定枝受け入れ時間中であればいつでも取りに来ていただいて結構です。

希望する人は、チップを入れる袋などを持参して、係員の指示に従ってください。

■問い合わせは…

環境課(双葉庁舎1階)

☎0551(20)3653

竜王支所地域課(竜王庁舎1階)☎055(278)1666

敷島支所地域課(敷島庁舎2階)☎055(277)3113

双葉地区・河川清掃を

7月2日(日)に行います。

住民みなさまのご協力をお願いします。
自治会ごとに自治会長さん、環境委員さん
を中心に作業を行ってください。

■問い合わせは…環境課(双葉庁舎1階)

☎0551(20)3653

竜王地区の河川清掃お疲れさまでした。



福祉

Welfare & Health

保 1 健

●人間ドック受診申し込み

申込期間 6月1日(木)

～6月9日(金)

対象者 40歳以上の人

* 社会保険本人は対象外です。

申込場所 健康増進課(敷島庁舎1階)、竜王支所地域課(竜王庁舎1階)、双葉支所地域課(双

葉庁舎1階)

申込方法 健康保険証と印鑑を持参してください。受診券を発行します。申し込みの際に委託医療機関から受診医療機関を選んでいただきます。

※総合健診申込書とは別に申請が必要です。

料 金 委託医療機関によって受診料が異なります。市では、検査項目により次のとおり金額を補助します。

○基本検診のみの人は、30,000円

基本検診に加え

○前立腺がん検査を含む人は、31,000円

○子宮がん検査、または乳がん検査(マンモグラフィ検査)

どちらか一方を含む人は、32,000円

○子宮がん検査と乳がん検査(マンモグラフィ検査)両方含む人は、33,000円

委託医療機関 社会保険山梨病院健康管理センター、甲府共立病院総合健診センター、甲府市医師会健康管理センター、山梨県厚生農業協同組合連合会健康管理センター、中沢クリニック、竜王リハビリテーション病院、竜王共立診療所、赤坂台病院、石和温泉病院クアハウス石和

* 申し込みは、12月まで毎月期間を区切って受付。

* 医療機関への受診予約は、受診券の発行後になります。

●健診受診調査および総合健診申し込みについて

平成18年度も市では総合健診(5～9月)を実施いたします。3～5月にかけて「健診受診調査及び総合健診申込書」を各世帯に送付いたしました。転入等により「健診受診票及び総合健診申込書」が届いていない人はお問い合わせください。

* 総合健診を申し込まれた人へは健診セットを健診日2週間位前に送付いたします。

* 子宮ガン検診においても同様に「健診受診調査及び総合健診申込書」にて申し込み受け付け受診券を送付いた

●いきいき健康教室

介護予防を中心に様々なテーマでの健康教室。■問い合わせは…高齢福祉課(敷島庁舎1階) ☎055(277)3116

テーマ・講師	日時	場所	対象者
食生活・栄養について 佐野栄貴士	6月8日(木) 午前11時30分～正午	百楽泉 多目的ホール	興味関心のある人どなたでも
楽しくリズムに合わせて健康づくり 日本3B体操協会公認指導者 山田富士枝	6月22日(木) 午前11時30分～正午	百楽泉 多目的ホール	

●脳のいきいき講座

市では、市内4か所に在宅介護支援センターを委託し、市と共催で認知症予防のための講座を開催します。

テーマ・講師	日時	場所	対象者	問い合わせ(委託先)
脳のいきいき講座 在宅介護支援センター敷島荘職員	6月13日(火) 午後1時30分～3時	安寺公民館 甲斐市安寺 747番地	興味関心のある人	在宅介護支援センター敷島荘 ☎055(277)8818
～物忘れなどの予防教室～ グループホーム「めだかの学校」 幡野 直史・鈴木 千春	6月17日(土) 午後2時～	大層敷公民館 甲斐市竜地6435番地	認知症に関心のある人	双葉在宅介護支援センター ☎0551(28)5545
音楽療法～音楽と心～ ミュージックラボ やまなし音楽療法士 青柳 伸二	6月23日(金) 午前10時～11時30分	竜王北部公民館 甲斐市篠原2600番地	興味関心のある人	竜王在宅介護支援センター(富士保健福祉センター内) ☎055(279)1113

●介護予防講座

市内4か所に在宅介護支援センターを委託し、市と共催で介護予防のための講座を開催します。

テーマ・講師	日時	場所	対象者	問い合わせ(委託先)
介護予防教室 口腔ケアについて 西村栄子歯科医師	6月14日(水) 午後1時30分～3時	万才東区公民館 甲斐市万才518番地	興味関心のある人	めぐみ荘在宅介護支援センター ☎055(278)0881

します。

次の時期になっても健診セットが届かない人はご連絡ください。

双葉地区 6月中旬頃 竜王地区 7月中旬頃

敷島地区 7月下旬頃

●総合健診結果説明会

双葉地区

健診受診日	説明会日時	受付時間	場所
5月29日(月)	6月29日(木)	②③	双葉公民館
5月29日(月)	6月30日(金)	②	双葉公民館

受付時間

①午前9時30分～10時 ②午後1時30分～2時

③午後3時～3時30分

対象 総合健診を受けた人

持参するもの 「総合健診結果説明会について」の用紙

* 日程変更希望の人は、ご連絡ください。

●運動教室

対象者 高血圧、肥満、糖尿病、高脂血症など何らかの異常があり運動の必要な人、各健康教室終了者(糖尿病教室、ヘルシー教室等)で引き続き食事、運動等の相談を希望される人

内容 3B体操、健康相談

日時 6月22日(木)午後1時30分～3時

場所 竜王保健福祉センター

※運動のできる服装でお出かけください。

■問い合わせは…

健康増進課(敷島庁舎1階) ☎055(277)4735

竜王支所地域課(竜王庁舎1階) ☎055(278)1666

双葉支所地域課(双葉庁舎1階) ☎0551(20)3651

●個別運動指導の実施について

日常生活での健康づくりに役立つ、効果的な運動をおこなうための、健康運動指導士による運動プログラム作成及び実践指導を行います。

日時 6月7日、21日(水) 午後4時～5時

場所 敷島保健福祉センター内軽運動室

費用 無料 ただし施設利用料(1回100円)必要

持ち物 運動靴/運動のできる服装

予約制(希望日をご連絡ください)

■問い合わせは…

敷島保健福祉センター ☎055(277)7311

●乳幼児予防接種について

集団予防接種は混雑を避けるため会場を分けていますが、都合のつかない場合は他の会場で受けることも可能です。

集団予防接種受付時間 竜王保健福祉センター 午後1時30分～2時30分
 敷島保健福祉センター 午後1時～ 1時50分
 双葉保健福祉センター 午後1時30分～2時30分

内 容	種 別	実施月日	対象地区(対象月齢)	実施場所	持ち物
ポリオ	集団接種	6月 1日(木) 6月 8日(木) 6月13日(火)	敷島(3か月～10か月児) 竜王(3か月～7歳6か月未満児) 敷島(3か月～7歳6か月未満児)	敷島保健福祉センター 竜王保健福祉センター 敷島保健福祉センター	母子健康手帳 予診票
B C G、三種混合、麻しん風しん混合、日本脳炎、第2期二種混合	個別接種	事前に指定医療機関に予約を入れ、接種を行ってください。 なお、市内指定医療機関外で接種を希望される場合は申請が必要となりますので、健康増進課、または各地域課までご相談ください。			母子健康手帳 予診票、保険証

お詫び 5月号で敷島保健福祉センターでの受付時間が午後2時50分までとなっていますが、午後1時50分までの誤りです。お詫びして訂正いたします。

- *麻しん風しん混合予防接種の予診票は、各医療機関に設置してあります。
- *日本脳炎予防接種については平成17年5月30日より引き続き積極的勧奨を差し控えます。

●麻しん、風しんの予防接種について

麻しん(はしか)と風しん対策をより一層強化するため、4月より麻しん・風しん予防接種が混合ワクチンとなり、接種回数も2回接種となります。対象年齢については、第1期(1回目)12か月から24か月未満の人、第2期(2回目)5歳以上7歳未満で就学1年前前から就学前日までの人(いわゆる年長児)です。

- *既に麻しん及び風しん予防接種を1回ずつ接種している人、またはどちらか片方のみ接種している人の接種方法については下記までお問い合わせください。
- *両方接種しておらず、第2期の接種対象年齢にある人は第2期の対象となります。

予防接種指定医療機関

指定医療機関	住 所	電話番号	指定医療機関	住 所	電話番号
林野医院	西八幡2436	055(276)2816	小山医院	島上条492-1	055(277)5102
保坂医院	富竹新田410	055(276)2619	志鎌整形外科	長塚2	055(277)6761
竜王リハビリテーション病院	万才287-7	055(276)1155	敷島クリニック	中下条246	055(277)8300
清水内科循環器科	篠原1429-1	055(279)3366	大沢医院	長塚115-11	055(277)1020
中沢クリニック	竜王3091	055(276)8111	大房整形外科眼科医院	島上条714-1	055(230)9200
杉田小児科医院	篠原2763-1	055(279)2088	桜こどもクリニック	中下条1900	055(267)0505
芦沢内科小児科医院	玉川159-1	055(279)3355	中島医院	下今井88-1	0551(28)2181
竜王レディースクリニック	篠原2199	055(279)4132	双葉クリニック	竜地4710-1	0551(28)6789
竜王共立診療所	富竹新田231-1	055(279)8611	本橋医院	岩森79-1	0551(28)6130
保坂メディカルクリニック	篠原2189-1	055(230)6550	響ヶ丘整形外科	竜地2563-14	0551(30)8100
三枝病院	竜王新町1440	055(279)0222	ふたば内科消化器科医院	竜地2795-10	0551(28)8227
大久保医院	島上条213-3	055(277)2129			

■問い合わせは…

健康増進課(敷島庁舎1階) ☎055(277)4735 竜王支所地域課(竜王庁舎1階) ☎055(278)1666
 双葉支所地域課(双葉庁舎1階) ☎0551(20)3651

福祉

Welfare & Health

保 2 健

●乳幼児健診

受付時間 午後1時30分～2時

持参するもの 母子健康手帳、バスタオル、保険証、送付の問診票(1.6歳、2歳、3歳児健診のみ)、歯ブラシ(11か月、1.6歳、2歳、3歳) *普段使用しているもの

◎午前中の受付は致しません。

※3歳児視聴覚・尿検査再検査日(午前9時～11時): 6月 8日(木)竜王保健福祉センター
6月20日(火)双葉保健福祉センター

内 容	実施月日	該 当 児	対象地区	実 施 場 所
4・11か月児健診	6月23日(金)	4か月児:H18. 2月生 11か月児:H17. 6月生	敷島	敷島保健福祉センター
〃	6月19日(月)	4か月児:H18. 2月生 11か月児:H17. 6月生	双葉	双葉保健福祉センター
4か月児健診	6月20日(火)	H18. 2月生	竜王	竜王保健福祉センター
11か月児健診	6月27日(火)	H17. 6月生	竜王	竜王保健福祉センター
1歳6か月児健診	6月 6日(火)	H16. 11月生	敷島・双葉	敷島保健福祉センター
〃	6月 2日(金)		竜王	竜王保健福祉センター
2歳児健診	6月 9日(金)	H16. 5月生	竜王	竜王保健福祉センター
〃	6月 5日(月)		敷島・双葉	双葉保健福祉センター
3歳児健診	6月15日(木)	H14. 12月生	竜王	竜王保健福祉センター
〃	6月21日(水)		敷島・双葉	敷島保健福祉センター

日程、会場の変更希望のある人は、事前にご連絡ください。なお、対象の人には個人通知します。

●離乳食教室

受付 午後1時15分～1時30分

(教室 午後1時30分～4時頃)

内 容	実施月日	該 当 児	実 施 場 所
後期の離乳食教室	6月 7日(水)	H17. 8月生	敷島保健福祉センター
前期の離乳食教室	6月28日(水)	H17. 12月生	双葉保健福祉センター

持ち物 母子健康手帳、離乳食用スプーン、水分補給が必要な人は、麦茶等を持参してください。

◎申し込みが必要となりますので、事前にご連絡ください。

●母親学級

妊娠中の過ごし方や出産後の育児について学んだり、育児における交流の場として行っています。

◎午前9時30分までに受付を済ませてください。

内 容	実施月日	対 象	実施場所	持参するもの
第1課 妊娠中の生活・妊娠体操 (助産師、保健師)	6月5日(月) 午前9時30分～正午	甲斐市に在住する 5か月過ぎの妊婦	敷島保健福祉センター	母子健康手帳、筆記用具 *第1課 体操のできる服装 バスタオル *第3課 エプロン
第2課 母乳教室 (助産師、保健師)	6月12日(月) 午前9時30分～正午			
第3課 栄養教室 (栄養師、保健師)	6月19日(月) 午前9時30分～正午			

●マタニティービクス教室

マタニティービクス(妊娠中の健康と安産のための運動療法)音楽にあわせエアロビク的なエクササイズで妊娠中の太り過ぎや筋肉の衰えを防止することは、安産の第1歩です。そして、出産後のシェイプアップへとつながります。

◎午前9時30分までに受付を済ませてください。

内 容	実施月日	対 象	実施場所
マタニティービクス (講師)マタニティービクスインストラクター、助産師、保健師	6月21日(水) 午前9時30分～正午	甲斐市に在住する 5か月過ぎの妊婦	竜王保健福祉センター

申し込み 申込書に医師の意見書を添え、当日お持ちください。(申込書は各庁舎に用意してあります)

持ち物 母子健康手帳、筆記用具、運動のできる服装、水分補給が必要な人は、お茶等を持参してください。

●母子健康手帳の発行

妊娠中の心配事がありましたら、ご相談ください。

発行時間	開庁時間(午前8時30分～午後5時15分)
場 所	健康増進課(敷島庁舎)、竜王支所地域課、双葉支所地域課
持 ち 物	印鑑

水	木	金	土
	<p>1</p> <ul style="list-style-type: none"> ●特設人権相談 午前10:00～4:00 竜王北部公民館 	<p>2</p>	<p>3</p> <ul style="list-style-type: none"> ●青空市場 午前9:00 敷島総合文化会館前駐車場 午後2:00 吉沢農協
<p>7</p> <ul style="list-style-type: none"> ●休館日 ㊦ ●野菜即売会 午前8:30 JA玉幡 ●市民相談 午後1:30～4:00 竜王南部公民館 ●家庭相談室定例相談会 午後1:30～3:30 敷島庁舎福祉相談室 	<p>8</p> <ul style="list-style-type: none"> ●無料法律相談(予約制) 午後1:00～4:00 竜王北部公民館 ●いきいき健康教室 午前11:30～ 百楽泉多目的ホール 	<p>9</p>	<p>10</p> <ul style="list-style-type: none"> ●青空市場 午前9:00 敷島総合文化会館前駐車場 午後2:00 吉沢農協
<p>14</p> <ul style="list-style-type: none"> ●休館日 ㊦ ●野菜即売会 午前8:30 JA玉幡 ●市民相談 午後1:30～4:00 敷島総合文化会館 	<p>15</p> <ul style="list-style-type: none"> ●市県民税全期前納 (前期)納期限 	<p>16</p>	<p>17</p> <ul style="list-style-type: none"> ●青空市場 午前9:00 敷島総合文化会館前駐車場 午後2:00 吉沢農協 ●第2回いきいき健康チエック 午後1:00～ 竜王南部公民館 ●文化講演会 午後2:00 敷島総合文化会館
<p>21</p> <ul style="list-style-type: none"> ●休館日 ㊦ ●野菜即売会 午前8:30 JA玉幡 ●行政相談 午後1:30～4:00 双葉公民館 	<p>22</p> <ul style="list-style-type: none"> ●いきいき健康教室 午前11:30 百楽泉多目的ホール 	<p>23</p> <ul style="list-style-type: none"> ●消費者講座(予約制) 午後1:30～3:00 竜王北部公民館 ●7月分学校体育施設・ 8月分社会体育施設開 放随時受付開始 	<p>24</p> <ul style="list-style-type: none"> ●青空市場 午前9:00 敷島 総合文化会館前駐車場 午後2:00 吉沢農協 ●ミュージカル「トム・ソーヤー物語」 オーティション 午後1:00～ 双葉ふれあい文化館 ●スポーツ少年団野球交歓大会 午前9:00～ 双葉スポーツ 公園他
<p>28</p> <ul style="list-style-type: none"> ●休館日 ㊦ ●野菜即売会 午前8:30 JA玉幡 ●市民相談 午後1:30～4:00 竜王北部公民館 	<p>29</p>	<p>30</p> <ul style="list-style-type: none"> ●市県民税全期前納 (後期)納期限 ●市県民税第1期納期 限 ●軽自動車税納期限 	<ul style="list-style-type: none"> ●一般予定● 1日 気象記念日 4日 歯の衛生週間 (～10日) 5日 環境の日 19日 食育の日 23日 男女共同参画週間 (～29日)

甲府CATV市町村インフォメーション市の生活情報やイベント情報を文字情報でお届けしています。

月～金 午前9時～、午後2時20分～、午後6時40分～
土 午前9時～、午後6時35分～、午後9時40分～
日 午前9時～、午後6時35分～、午後9時40分～



JUNE

市民相談の内容

- ・国や県、市に対する要望や苦情等
- ・あらゆる悩みごと心配ごと
- ・家庭内暴力、差別等
- ・学校でのいじめ、不登校等

水道 休日当番

日	修理工事店	電話番号
3(土)	佐藤設備 田中興業	055(279)0502 055(277)3401
4(日)	佐藤設備 田中興業	055(279)0502 055(277)3401
10(土)	鷹野設備 山野設備	055(276)2297 0551(28)2570
11(日)	鷹野設備 山野設備	055(276)2297 0551(28)2570
17(土)	田中設備 双葉設備	055(279)0447 0551(28)4775
18(日)	田中設備 双葉設備	055(279)0447 0551(28)4775
24(土)	トーショー レイコー	055(276)3271 055(277)6863
25(日)	トーショー レイコー	055(276)3271 055(277)6863

※なお、次の字名の甲斐市牛久・大久保・境・大下条・中下条・長塚・島上条・天狗沢の方は、甲府市水道局区域になりますので甲府市水道局へ問合せ願います。

■甲府市水道局 ☎055(228)3311

○指定給水装置工事事業者(新規)

- ・リモテ屋
斐崎市旭町上条北割1199
☎0551(22)8261

○下水道指定店(追加)

- ・(有)ヒナタロー
中巨摩郡昭和町河西945-2
☎055(275)5648
- ・リモテ屋
斐崎市旭町上条北割1199
☎0551(22)8261
- ・中村管工
甲府市音羽町4-47
☎055(254)2230
- ・(有)三陽工業(旧名称:森澤設備)
甲斐市龍地3670-7
☎0551(28)1919
- 問い合わせは・・・
下水道課(竜王庁舎2階) ☎055(278)1670

救急医療 まず連絡してから…
(竜王・敷島地区)

- 救急医療センター…☎055(226)3399
夜間救急診療…毎日午後7時～午前7時
応需医療機関の検索、紹介…24時間対応
- 歯科救急センター…☎055(220)1199
夜間歯科救急診療…日曜、祝日の午後5時～11時
- 救急調剤センター…☎055(236)5200
夜間救急調剤…毎日午後7時～11時
医療品の情報提供等…毎日午前9時～午後5時
- 精神科救急医療相談…☎055(254)3119
平日…午後5時15分～9時15分
土・日・祝日…午前11時～午後7時30分
(双葉地区)
- 峡北消防本部…☎0551(22)3311
- 山梨県救急医療情報センター…☎055(224)4199

日	月	火
<div style="display: flex; justify-content: space-between;"> <div style="border: 1px solid black; padding: 5px;"> 凡例 図 ……図書館 志 ……志麻の湯 百 ……百楽泉 釜 ……釜無川レクリエーションセンター 農 ……農の駅 公 ……公民館 総 ……敷島総合文化会館 心 ……双葉ふれあい文化館 K ……Kai・遊・パーク (14・28日の午後1時から5時まで市内在住障害者および市内在住満65歳以上無料開放) </div> <div style="border: 1px solid black; padding: 5px;"> ※志麻の湯は改修工事のため6月30日まで休館の予定です。 ※市立図書館は蔵書点検のため、休館日が不定期となります。図書館インフォ(P20)でご確認ください。 </div> </div>		
<h1>4</h1>	<h1>5</h1> <ul style="list-style-type: none"> ●休館日 図 総 心 K ●野菜即売会 午前9:00 JA竜王 	<h1>6</h1> <ul style="list-style-type: none"> ●休館日 図 農
<h1>11</h1> <ul style="list-style-type: none"> ●親子で楽しむ映画の集い「子ぎつねへレン」 午後2:00～ 双葉ふれあい文化館 ●市陸上競技選手権大会 午前8:30～ 櫛形総合公園陸上競技場 	<h1>12</h1> <ul style="list-style-type: none"> ●休館日 図 総 心 K 	<h1>13</h1> <ul style="list-style-type: none"> ●休館日 図 農
<h1>18</h1> <ul style="list-style-type: none"> ●百楽泉・釜無川レクリエーションセンター無料開放 ●市陸上競技記録会 午前8:30～ 櫛形総合公園陸上競技場 ●支部対抗軟式野球大会 午前7:30～ 双葉スポーツ公園他 	<h1>19</h1> <ul style="list-style-type: none"> ●休館日 図 総 心 K 	<h1>20</h1> <ul style="list-style-type: none"> ●休館日 図 農 ●7月分学校体育施設一斉開放受付 午後7:00 双葉公民館 ●8月分社会体育施設一斉開放受付 午後8:00 双葉公民館
<h1>25</h1> <ul style="list-style-type: none"> ●支部対抗軟式野球大会 午前9:00～ 釜無川スポーツ公園他 	<h1>26</h1> <ul style="list-style-type: none"> ●休館日 図 総 心 K 	<h1>27</h1> <ul style="list-style-type: none"> ●休館日 図 農



ETC専用

スマートICの 恒久化に向けて!

インターチェンジ

双葉サービスエリアにスマートICが恒久的に設置されるよう、利用台数の増加にみなさまのご協力をお願いします。

通勤、買い物、お出かけに便利

社会実験が、平成18年9月末日まで延長されています。

市では、多くのみなさまにETCの利便性についてご理解いただき、インターチェンジの恒久的な設置に向け、下り線への出入り口の設置もあわせ各関係機関と協議し、スマートICの利便性の向上を検討していきます。

また、本事業では市内外並びに本インターチェンジの利用の有無に関係なく、多くのみなさまを対象としたアンケート調査を実施しています。次のホームページにアクセスして、ぜひご意見をお聞かせください。

■実験期間

平成18年9月30日(土)まで

■運用時間

午前6時～午後10時(24時間ではありません)

■利用形態

東京方面に行く方と東京方面から来た方が利用できます。

■対象車両

ETC車載器が搭載されている普通車、軽自動車、二輪車

■その他

スマートインターチェンジは一旦停止型ETCゲートですので、利用の際はゲートの前で一旦停止し、ゲートが開くのを確認してから進入するよう注意してください。

■ETC各種割引サービスのご案内

午前6時から午前9時までと午後5時から午後8時までの100km以内の利用区間に適用されるたいへんお得な通勤割引や利用距離に応じてポイントが加算されるマイレージサービスなど、ETCには各種割引サービスがあります。詳しくは「ETC総合情報ポータルサイト」(<http://www.go-etc.jp>)をご覧ください。

■問い合わせは…

双葉サービスエリアスマートインターチェンジ
社会実験協議会(甲斐市都市計画課内)
☎055(278)1669

■ホームページ

<http://www.city.kai.yamanashi.jp/smart/index.htm>



古紙配合率100%再生紙を使用しています



この印刷物は環境にやさしい大豆油インキで印刷しています