

～地域の見守り協力できる方へ～

甲斐市認知症高齢者等見守りネットワーク事業について ～地域の見守り活動の協力をお願いします～

認知症高齢者等見守りネットワークとは？

認知症高齢者等見守りネットワークとは、認知症高齢者（若年性認知症を含め）が、住み慣れた地域で安心して暮らし続けることができるよう、地域に関連のある企業や介護保険事業所、住民の皆様等が見守り協力機関として、日頃から地域の中で見守り・声かけ等を行うことで、異変や行方不明が発生した場合に早期に気づき早期に対応できる仕組みです。

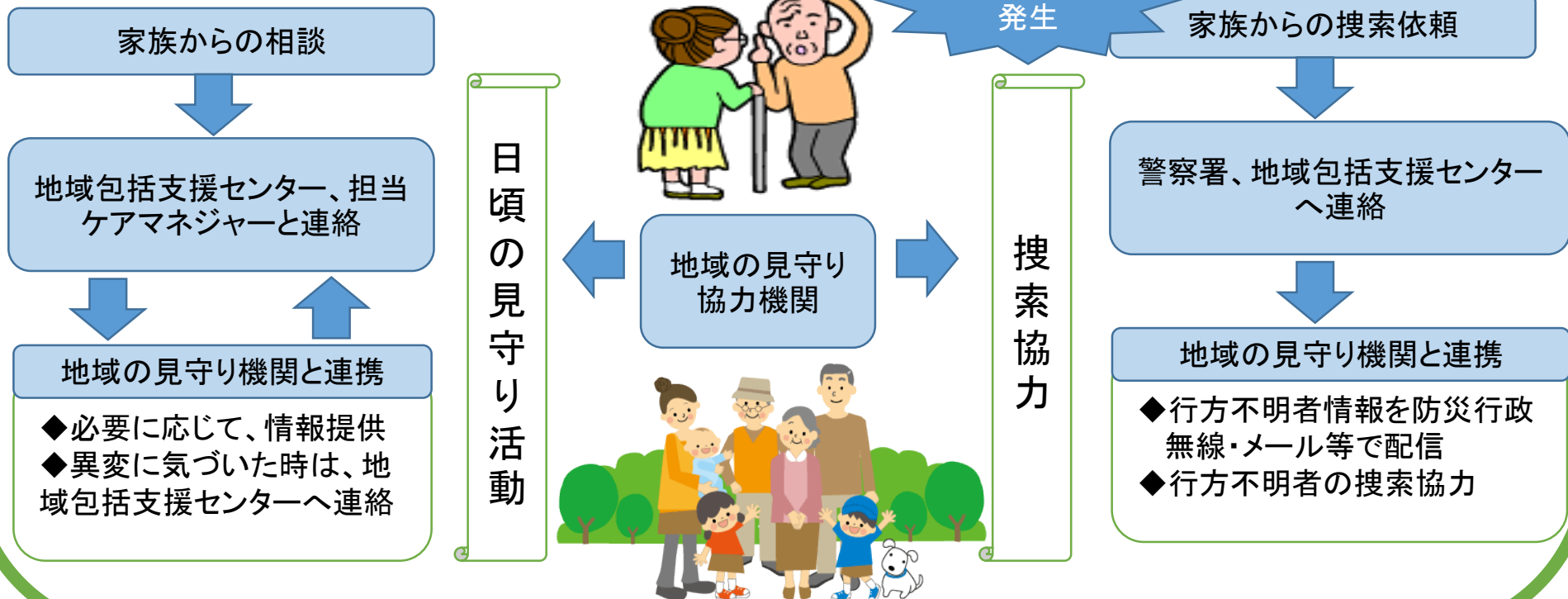

地域の方の見守り活動・捜索協力をお願いします。

◆地域の見守り活動とは？

地域に暮らす認知症高齢者等を安心して暮らし、行方不明を未然防止するために、日頃から見守り・声かけることです。

裏面の「見守り・支えあい・気づきチェックシート」を活用しながら、認知症高齢者等の異変にいち早く気づき、関係機関に情報提供や相談対応をお願いします。普段の生活や各々の活動範囲内で見守り・声かけを行う中で、何らかの異変に気づいた場合は、下記の関係機関へご連絡をお願いします。

関係機関	連絡先	異変内容
地域包括支援センター	055-278-1689	高齢者の支援に関すること
消費生活センター	055-276-5002	詐欺等の消費者生活に関すること
警察署	110	緊急を要すること
消防署	119	

◆行方不明時の捜索協力とは？

認知症高齢者等が行方不明となった場合に、「防災行政無線」または「やまなしくらしねっとメールマガジンサービス」により配信された行方不明者情報を確認し、捜索可能な方は普段の生活や各々の活動の範囲内で捜索を行うことです。（捜索活動を強制するものではありません。）

◆やまなしくらしねっとメールマガジンサービスとは？

認知症高齢者等が行方不明となった場合に、防災行政無線による行方不明者の情報が放送される場合があります。下記のQRコードで各自の携帯電話やスマートフォンで登録していただきます。登録した方は、防災行政無線で放送された内容を電子メールにより「やまなしくらしねっとメールマガジンサービス」で配信されます。搜索協力的情報を防災行政無線に加え、電子メールでも確認することができるようになります。電子メールの内容を確認していただき、いち早く保護・発見できるよう協力をお願いします。



空メールの送信による登録手続きが可能です。
下記のメールアドレス宛へ空メールをお送りください。

city-kai@cousmail-entry.cous.jp

*やまなしくらしねっと防災行政無線メールはすべての放送された内容が配信されます。

行方不明者情報だけではなく、火災や天候に関する注意報など現在の地域に必要な情報が配信されますので、ご了承ください。

～認知症高齢者の気づきの視点～

気づきの視点	内容
本人に関する項目	<input type="checkbox"/> 歩き方が不安定 または 最近よく転んでいるようだ
	<input type="checkbox"/> 最近痩せてきた、具合が悪そう
	<input type="checkbox"/> あいさつをしても返事をしなくなった
	<input type="checkbox"/> 話がかみ合わないことが多くなった
	<input type="checkbox"/> 暴言を吐くなど性格が急に変わった
	<input type="checkbox"/> 物を盗られたなど被害妄想的な言動が目立つようになった
	<input type="checkbox"/> 表情が乏しい もしくは 険しくなった
	<input type="checkbox"/> 身なりの乱れ (服装が汚い、季節に合わない服装をしている、髪がぼさぼさ)
	<input type="checkbox"/> 尿臭など異臭がする
	<input type="checkbox"/> あざやコブがある
	<input type="checkbox"/> 家で過ごすことを避けて、外に出ていることが多い
	<input type="checkbox"/> 家族や親族の話をしたがらない
	<input type="checkbox"/> 最近地域の集まりに参加しなくなった 姿を見かけなくなった
	<input type="checkbox"/> 同じものを大量に購入している
家の周囲に関する項目	<input type="checkbox"/> 同じ洗濯物が何日も干してある
	<input type="checkbox"/> 郵便物や新聞が溜まっている
	<input type="checkbox"/> 雨戸を開け閉めしない、カーテンをしたまま
	<input type="checkbox"/> ごみが捨てられていない、溜まっている
	<input type="checkbox"/> 庭の手入れがされていない もしくは 草木で荒れている
	<input type="checkbox"/> 最近見慣れない車や人がよく訪ねている
	<input type="checkbox"/> リフォーム等の業者が出入りしている
	<input type="checkbox"/> 家の中から怒鳴り声がある、悲鳴が聞こえる
<input type="checkbox"/> 長期にわたり、昼になっても灯りが消えない、あるいは暗く なっても灯りがつかない	

◆問い合わせ先

甲斐市役所 長寿推進課 TEL 055-278-1693